

PLAN DE AUTOPROTECCIÓN

- ANEXO III (PLANOS) -



HOSPITAL UNIVERSITARIO LA PAZ

MADRID

DICIEMBRE 2022

PLAN DE AUTOPROTECCIÓN	GESEMER INGENIEROS
Hospital Universitario La Paz - Madrid	

Índice de planos

GENERALES

- Plano nº 1 Situación
- Plano nº 2 Emplazamiento
- Plano nº 3 Accesos, hidrantes y zonas de reunión exterior

HOSPITAL GENERAL Y TRAUMATOLOGÍA

- Plano nº 4 Planta Galería
- Plano nº 5 Planta Sótano
- Plano nº 6 Planta Semisótano
- Plano nº 7 Planta Baja
- Plano nº 8 Planta 1ª
- Plano nº 9 Planta 2ª
- Plano nº 10 Planta 3ª
- Plano nº 11 Planta 4ª
- Plano nº 12 Planta 5ª
- Plano nº 13 Planta 6ª
- Plano nº 14 Planta 7ª
- Plano nº 15 Planta 8ª
- Plano nº 16 Planta 9ª
- Plano nº 17 Planta 10ª
- Plano nº 18 Plantas 11ª y 12ª
- Plano nº 19 Plantas 13ª, 14ª y Cubierta

HOSPITAL MATERNAL E INFANTIL

- Plano nº 20 Planta Galería
- Plano nº 21 Planta Sótano
- Plano nº 22 Planta Semisótano
- Plano nº 23 Planta Baja
- Plano nº 24 Planta 1ª
- Plano nº 25 Planta 2ª

PLAN DE AUTOPROTECCIÓN	GESEMER INGENIEROS
Hospital Universitario La Paz - Madrid	

- Plano nº 26 Planta 3ª
- Plano nº 27 Planta 4ª
- Plano nº 28 Plantas 5ª y 6ª
- Plano nº 29 Plantas 7ª, 8ª y 9ª
- Plano nº 30 Plantas 10ª, 11ª y 12ª
- Plano nº 31 Plantas 13ª y 14ª

BLOQUE QUIRÚRGICO

- Plano nº 32 Planta Galería
- Plano nº 33 Planta Sótano
- Plano nº 34 Planta Semisótano
- Plano nº 35 Planta Baja
- Plano nº 36 Planta 1ª
- Plano nº 37 Planta 2ª
- Plano nº 38 Planta Cubierta

ESCUELA DE ENFERMERÍA y CARRUSEL DE FARMACIA

- Plano nº 39 Planta Baja
- Plano nº 40 Planta 1ª
- Plano nº 41 Plantas 2ª y 3ª
- Plano nº 42 Plantas 4ª y 5ª

LABORATORIOS

- Plano nº 43 Planta Sótano
- Plano nº 44 Planta Baja
- Plano nº 45 Planta 1ª
- Plano nº 46 Planta 2ª
- Plano nº 47 Planta 3ª
- Plano nº 48 Planta Cubierta

EDIFICIO IDIPAZ

- Plano nº 49 Plantas Sótano 3, Sótano 2, Sótano 1, Baja y Entreplanta
- Plano nº 50 Plantas 1ª, 2ª, 3ª, 4ª y Cubierta

PLAN DE AUTOPROTECCIÓN	GESEMER INGENIEROS
Hospital Universitario La Paz - Madrid	

EDIFICIO DOCENTE

Plano nº 51 Planta Baja

BIBLIOTECA Y RR.HH.

Plano nº 52 Planta Baja

EDIFICIO SERVICIOS

Plano nº 53 Plantas Semisótano y Baja

ALMACENES

Plano nº 54 Planta Sótano 4

Plano nº 55 Planta Sótano 3

Plano nº 56 Planta Sótano 2

Plano nº 57 Planta Sótano 1

Plano nº 58 Planta Baja

APARCAMIENTO

Plano nº 59 Planta Sótano 4

Plano nº 60 Planta Sótano 3

Plano nº 61 Planta Sótano 2

Plano nº 62 Planta Sótano 1

Plano nº 63 Planta Baja

EDIFICIO DOTACIONAL

Plano nº 64 Planta Primera

PUNTO LIMPIO

Plano nº 65 Planta Baja

ANTINUA CENTRAL TÉRMICA, CENTRO SECCIONAMIENTO y GRUPOS ELECTRÓGENOS

Plano nº 66 Plantas

NUEVA CENTRAL TÉRMICA

Plano nº 66 Planta Baja y Entreplanta

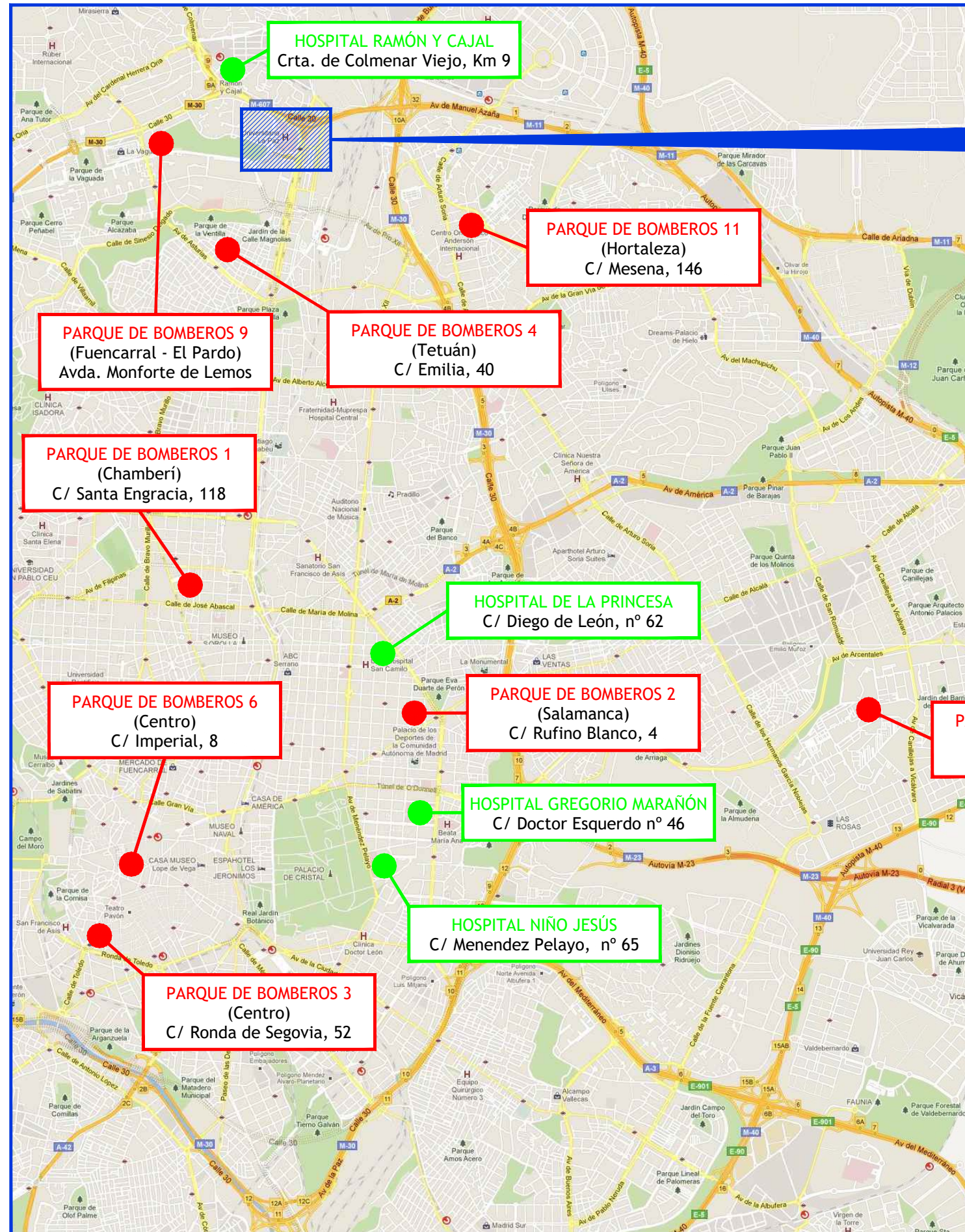

HOSPITAL UNIVERSITARIO LA PAZ
 Paseo de la Castellana, nº 261
 Madrid
 X: 441737.58
 Y: 4481390.76

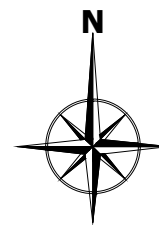

	TÉCNICO: JAVIER ARTIGAS
	PROYECTO Nº: 125/22 FECHA: DICIEMBRE - 2022
	PLANO: SITUACIÓN
	ESCALA: s / e NÚMERO: 01

PLAN DE AUTOPROTECCIÓN

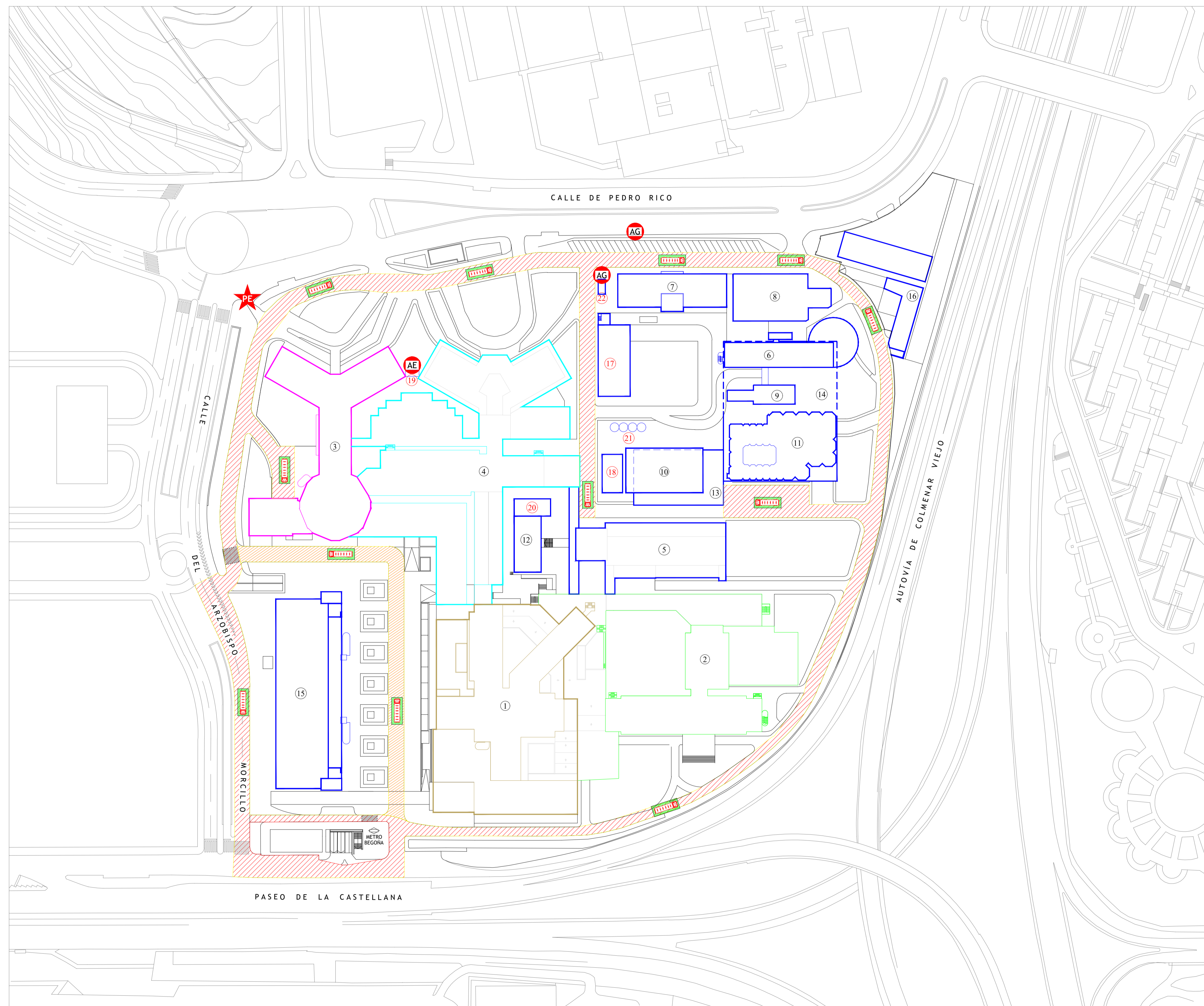
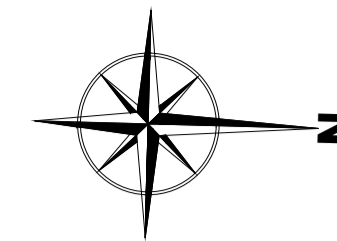

ACOMETIDAS

	Acometida eléctrica
	Acometida de gas natural

LEYENDA BOMBEROS

	Punto de Encuentro de Ayudas Exteriores
	Zona de viales de acceso de vehículos de bomberos
	Zona de viales de acceso exclusivo para bomberos
	Zona de emplazamiento de vehículos de bomberos
	Vehículo de bomberos

Nº	EDIFICIO / INSTALACIÓN	PLANTAS
1	HOSPITAL GENERAL	Galería, Sótano, Semisótano, Baja y 1ª a 14ª
2	HOSPITAL DE REHABILITACIÓN Y TRAUMATOLOGÍA	Galería, Sótano, Semisótano, Baja y 1ª a 5ª
3	HOSPITAL MATERNAL	Galería, Sótano, Semisótano, Baja y 1ª a 14ª
4	HOSPITAL INFANTIL	Galería, Sótano, Semisótano, Baja y 1ª a 3ª
5	BLOQUE QUIRÚRGICO	Galería, Sótano, Semisótano, Baja, 1ª y 2ª
6	EDIFICIO NORTE	Baja y 1ª a 5ª
7	LABORATORIOS	Sótano, Baja y 1ª a 3ª
8	EDIFICIO IDIPAZ	Sótanos 1, 2 y 3, Baja y 1ª a 4ª
9	DISPENSARIO DE FARMACIA	Baja
10	EDIFICIO DOCENTE	Baja
11	BIBLIOTECA Y RECURSOS HUMANOS	Baja
12	EDIFICIO SERVICIOS	Semisótano y Baja
13	ALMACENES	Sótano 4, Sótano 3, Sótano 2, Sótano 1 y Baja
14	APARCAMIENTO	Sótano 4, Sótano 3, Sótano 2, Sótano 1 y Baja
15	EDIFICIO DOTACIONAL	Primera
16	PUNTO LIMPIO	Baja
17	CENTRAL TÉRMICA	Baja y Entreplanta
18	GRUPO ELECTRÓGENO	Baja
19	CENTRO DE SECCIONAMIENTO	Caseta exterior
20	CENTRAL DE GASES MEDICINALES	Caseta exterior
21	DEPÓSITOS DE GASES MEDICINALES	Instalación a la intemperie
22	E.R.M. DE GAS NATURAL	Instalación a la intemperie

CONSULTORIA E INGENIERIA EN SEGURIDAD CONTRA INCENDIOS	TÉCNICO: JAVIER ARTIGAS
PLAN DE AUTOPROTECCIÓN	PROYECTO Nº: 125/22
	FECHA: DICIEMBRE - 2022
	PLANO: EMPLAZAMIENTO
	ESCALA: 1 : 1000
	NÚMERO: 02

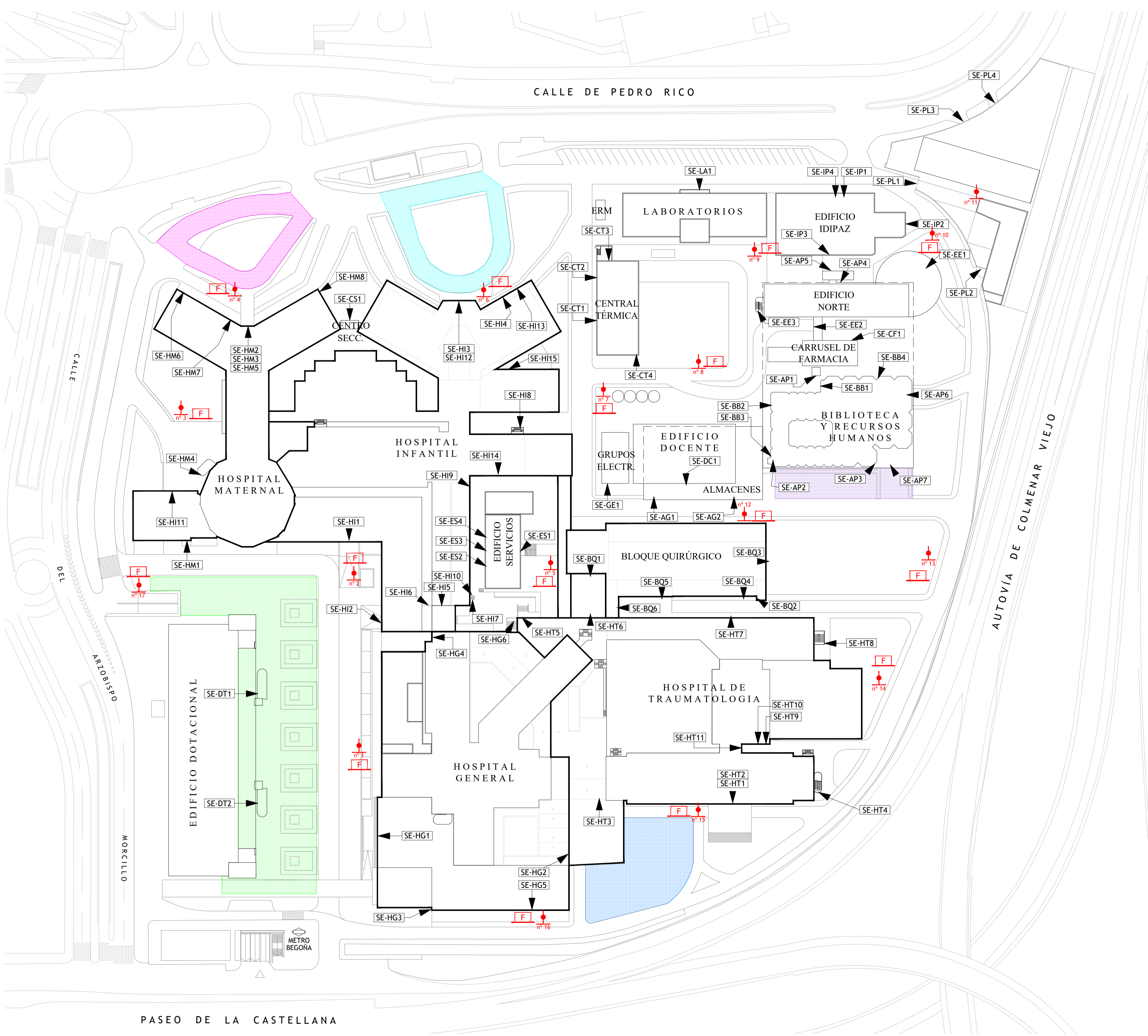
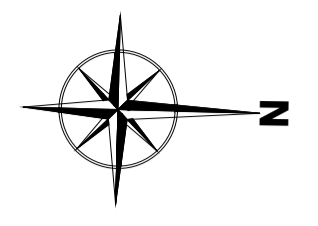

LEYENDA

- HIDRANTE DE COLUMNA SECA (2x70 mm + 1x100 m)
- CASETA DE MATERIAL PARA HIDRANTES

EDIFICIO	PLANTA	ACCESO	TIPO
HOSPITAL GENERAL	BAJA	SE-HG1	HABITUAL
		SE-HG2	HABITUAL URGENCIAS
	SEMISÓTANO	SE-HG3	EMERGENCIA
		SE-HG4	SERVICIO
	SÓTANO	SE-HG5	EMERGENCIA
		SE-HG6	EMERGENCIA
HOSPITAL DE REHABILITACIÓN Y TRAUMATOLOGÍA	BAJA	SE-HT1	HABITUAL (Cerrado)
		SE-HT2	HABITUAL (Cerrado)
	SEMISÓTANO	SE-HT3	HABITUAL URGENCIAS
		SE-HT4	EMERGENCIA
		SE-HT5	EMERGENCIA
		SE-HT6	HABITUAL CONSULTAS
	SÓTANO	SE-HT7	SERVICIO
		SE-HT8	EMERGENCIA
		SE-HT9	SERVICIO
		SE-HT10	SERVICIO
		SE-HT11	SERVICIO
HOSPITAL MATERNAL	BAJA	SE-HM1	HABITUAL EXTRACCIONES
	SEMISÓTANO	SE-HM2	HABITUAL CONSULTAS
	SÓTANO	SE-HM3	HABITUAL
		SE-HM4	EMERGENCIA
	GALERÍA	SE-HM5	SERVICIO
		SE-HM6	EMERGENCIA
		SE-HM7	SERVICIO
HOSPITAL INFANTIL	BAJA	SE-HI1	HABITUAL (HOSPITAL MATERNAL E INFANTIL)
		SE-HI2	HABITUAL ADMISIÓN
	SEMISÓTANO	SE-HI3	HABITUAL CONSULTAS
		SE-HI4	HABITUAL URGENCIAS
		SE-HI5	HABITUAL PSIQUIATRÍA
		SE-HI6	SERVICIO
		SE-HI7	EMERGENCIA
	SÓTANO	SE-HI8	EMERGENCIA
		SE-HI9	EMERGENCIA
		SE-HI10	EMERGENCIA
		SE-HI11	MERCANCIAS
	GALERÍA	SE-HI12	SERVICIO
		SE-HI13	HABITUAL MORTUORIO
		SE-HI14	SERVICIO
		SE-HI15	SERVICIO

EDIFICIO	ZONAS DE REUNION EXTERIOR
HOSPITAL GENERAL	
HOSPITAL DE TRAUMATOLOGIA	
HOSPITAL MATERNAL	
HOSPITAL INFANTIL	
BLOQUE QUIRÚRGICO	
ESCUELA DE ENFERMERÍA	
LABORATORIOS	
EDIFICIO I+D	
CARRUSEL DE FARMACIA	
EDIFICIO DOCENTE	
BIBLIOTECA Y RECURSOS HUMANOS	
EDIFICIO SERVICIOS	
ALMACENES GENERALES	
APARCAMIENTO	
EDIFICIO DOTACIONAL	
PUNTO LIMPIO	
CENTRAL TÉRMICA, GRUPOS ELECTR., CENTRO SECCIONAMIENTO Y CENTRAL GASES	

EDIFICIO	PLANTA	ACCESO	TIPO		
BLOQUE QUIRÚRGICO	SÓTANO	SE-BQ1	EMERGENCIA		
		SE-BQ2	EMERGENCIA		
	GALERÍA	SE-BQ3	SERVICIO		
		SE-BQ4	EMERGENCIA		
		SE-BQ5	SERVICIO		
		SE-BQ6	SERVICIO		
LABORATORIOS	BAJA	SE-LA1	HABITUAL		
EDIFICIO DOCENTE	BAJA	SE-DC1	HABITUAL		
EDIFICIO IDIPAZ	BAJA	SE-IP1	HABITUAL		
		SE-IP2	EMERGENCIA		
		SE-IP3	EMERGENCIA		
		SE-IP4	EMERGENCIA		
		SE-IP5	EMERGENCIA		
EDIFICIO NORTE	BAJA	SE-EE1	HABITUAL		
		SE-EE2	HABITUAL (FARMACIA)		
		SE-EE3	EMERGENCIA		
		CARRUSEL DE FARMACIA	BAJA	SE-CF1	EMERGENCIA
		BIBLIOTECA	BAJA	SE-BB1	HABITUAL
				SE-BB2	EMERGENCIA
SE-BB3	EMERGENCIA				
SE-BB4	EMERGENCIA				
EDIFICIO SERVICIOS	BAJA	SE-ES1	HABITUAL		
		SE-ES2	EMERGENCIA		
		SEMISÓTANO	SE-ES3	SERVICIO	
		SE-ES4	SERVICIO		
ALMACENES GENERALES	BAJA	SE-AG1	MERCANCIAS		
		SE-AG2	HABITUAL		
APARCAMIENTO	CUBIERTA	SE-AP1	EMERGENCIA		
		SE-AP2	EMERGENCIA		
		SE-AP3	EMERGENCIA		
	BAJA	SE-AP4	EMERGENCIA		
		SE-AP5	EMERGENCIA		
		SE-AP6	ENTRADA DE VEHICULOS		
		SE-AP7	SALIDA DE VEHICULOS		
EDIFICIO DOTACIONAL	BAJA	SE-DT1	HABITUAL		
		SE-DT2	HABITUAL		
PUNTO LIMPIO	BAJA	SE-PL1	SERVICIO ENTRADA		
		SE-PL2	SERVICIO SALIDA		
		SE-PL3	SERVICIO ENTRADA		
		SE-PL4	SERVICIO SALIDA		
CENTRAL TÉRMICA	ENTREPLANTA	SE-CT1	SERVICIO		
		SE-CT2	EMERGENCIA		
		SE-CT3	EMERGENCIA		
	BAJA	SE-CT4	SERVICIO		
SALA DE GRUPOS ELECTRÓGENOS	BAJA	SE-GE1	SERVICIO		
CENTRO DE SECCIONAMIENTO	BAJA	SE-CS1	SERVICIO		

CONSULTORIA E INGENIERIA EN SEGURIDAD CONTRA INCENDIOS

TÉCNICO: JAVIER ARTIGAS

PLAN DE AUTOPROTECCIÓN

PROYECTO Nº: 125/22
FECHA: DICIEMBRE - 2022

Hospital Universitario La Paz
Hospital Carlos III
Hospital Cantoblanco

PLANO: ACCESOS, HIDRANTES Y ZONAS DE REUNIÓN EXTERIOR
ESCALA: 1 : 800
NÚMERO: 03

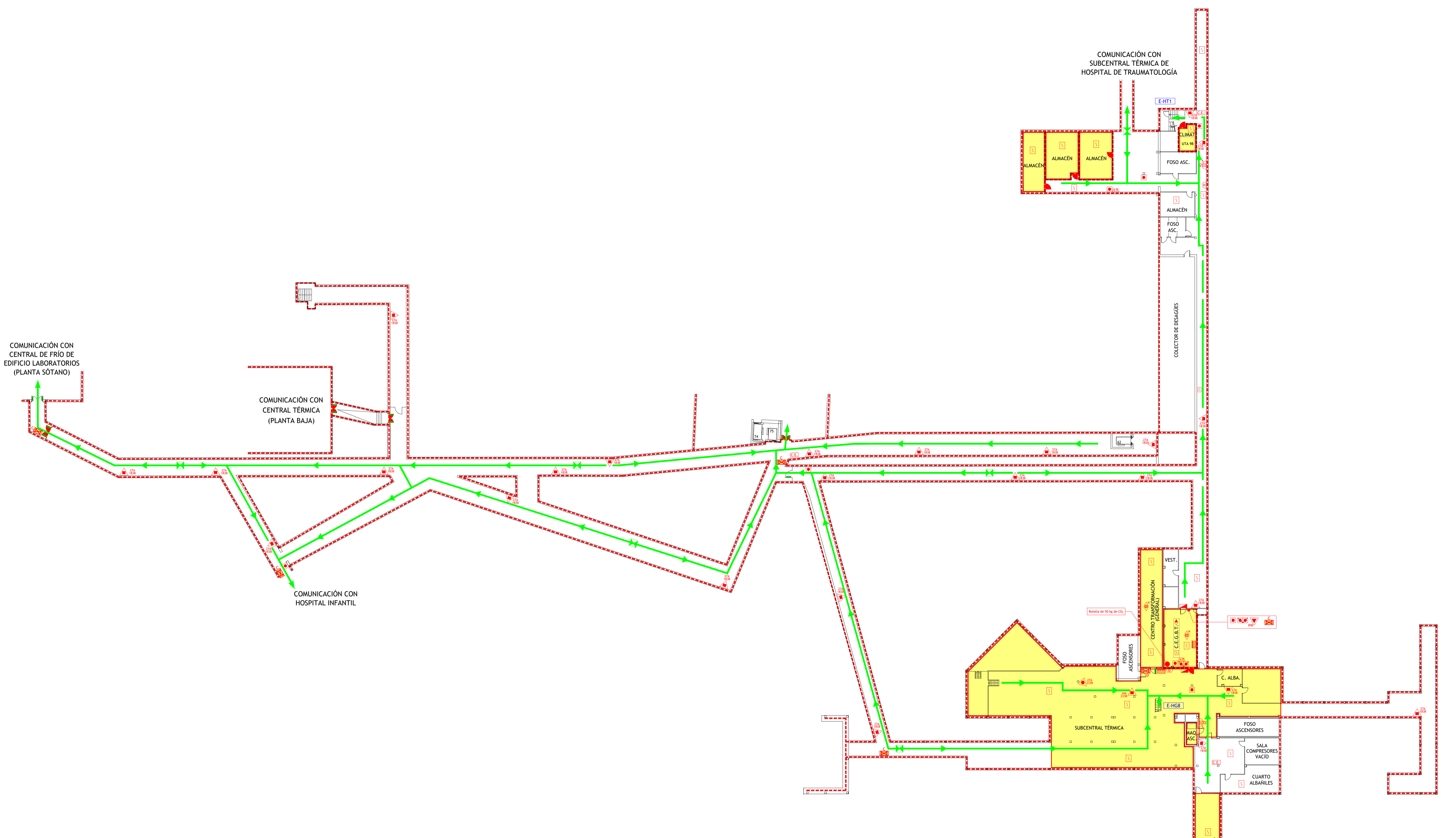

LEYENDA

- | | | |
|---|--|---|
| <ul style="list-style-type: none"> VÍA DE EVACUACIÓN PUNTO DE RECORRIDOS ALTERNATIVOS EXTINTOR DE POLVO POLIVALENTE CON EFICACIA "X" EXTINTOR DE DÍOXIDO DE CARBONO CON EFICACIA "X" EXTINTOR DE ESPUMA CON EFICACIA "X" BOCA DE INCENDIOS EQUIPADA DN 25 BOCA DE INCENDIOS EQUIPADA DN 45 SALIDA EN PLANTA DE COLUMNA SECA PULSADOR DE ALARMA ALARMA ÓPTICO-ACÚSTICA ALARMA ACÚSTICA DETECCIÓN DE INCENDIOS CENTRAL DE INCENDIOS | <ul style="list-style-type: none"> EXTINCIÓN POR ROCIADORES AUTOMÁTICOS DE AGUA EXTINCIÓN AUTOMÁTICA POR AGUA NEBLIZADA EXTINCIÓN AUTOMÁTICA POR CO2 EXTINCIÓN AUTOMÁTICA POR GENERADOR DE AEROSOL PULSADORES DE PARO-DISPARO DE EXTINCIÓN SEÑALIZACIÓN DE EXTINCIÓN DISPARADA CUADRO ELÉCTRICO DE ZONA CUADRO ELÉCTRICO GENERAL DE BAJA TENSIÓN LOCAL O ZONA DE RIESGO ESPECIAL SECTOR DE INCENDIO PUERTA RESISTENTE AL FUEGO PUERTA CON BARRA ANTIPÁNICO | <ul style="list-style-type: none"> PULSADOR APERTURA DE PUERTA DE EMERGENCIA ESCALERA SALIDA DE EDIFICIO Nº PERSONAS A EVACUAR O CONFINAR POR ÁREA ESTACIÓN SATELITE DE TURBO NEUMÁTICO LLAVES DE CORTE DE GASES MEDICINALES LLAVES DE CORTE DE GASES MEDICINALES EN FALSO TECHO VÁLVULA DE CORTE AUTOMÁTICO/MANUAL DE GAS VÁLVULA DE CORTE ZONAL DEL SISTEMA DE AGUA NEBLIZADA VÁLVULA DE DISPARO DEL SISTEMA DE AGUA NEBLIZADA DESFIBRILADOR BOTIQUÍN |
|---|--|---|

	<p>TÉCNICO: JAVIER ARTIGAS</p>
	<p>PROYECTO Nº: 125/22</p> <p>FECHA: DICIEMBRE - 2022</p>
<p>PLAN DE AUTOPROTECCIÓN</p>	
<p>Hospital Universitario La Paz</p> <p>SaludMadrid Hospital Carlos III Hospital Cantoblanco</p>	<p>PLANO: HOSPITAL GENERAL Y H. DE TRAUMATOLOGÍA Planta Galería</p> <p>ESCALA: 1 : 300</p> <p>NÚMERO: 04</p>

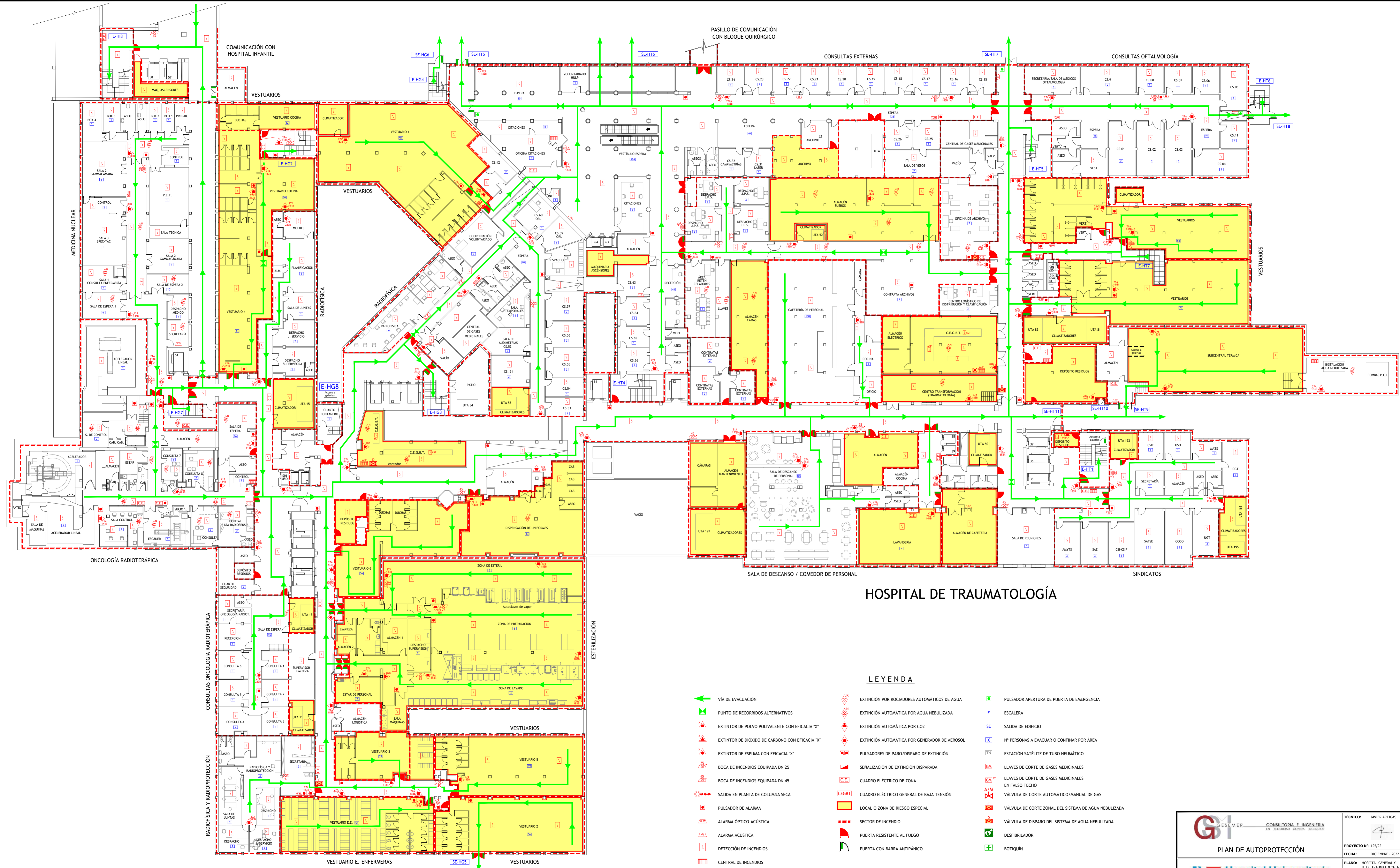

HOSPITAL GENERAL

HOSPITAL DE TRAUMATOLOGÍA

LEYENDA

- VÍA DE EVACUACIÓN
- EXTINCIÓN POR ROCIADORES AUTOMÁTICOS DE AGUA
- PULSADOR APERTURA DE PUERTA DE EMERGENCIA
- PUNTO DE RECORRIDOS ALTERNATIVOS
- EXTINCIÓN AUTOMÁTICA POR AGUA NEBULIZADA
- ESCALERA
- EXTINTOR DE POLVO POLIVALENTE CON EFICACIA "X"
- EXTINCIÓN AUTOMÁTICA POR CO2
- SALIDA DE EDIFICIO
- EXTINTOR DE DIÓXIDO DE CARBONO CON EFICACIA "X"
- EXTINCIÓN AUTOMÁTICA POR GENERADOR DE AEROSOL
- Nº PERSONAS A EVACUAR O CONFINAR POR ÁREA
- EXTINTOR DE ESPUMA CON EFICACIA "X"
- PULSADORES DE PARO/DISPARO DE EXTINCIÓN
- ESTACIÓN SATELITE DE TUBO NEUMÁTICO
- BOCA DE INCENDIOS EQUIPADA DN 25
- SEÑALIZACIÓN DE EXTINCIÓN DISPARADA
- LLAVES DE CORTE DE GASES MEDICINALES
- BOCA DE INCENDIOS EQUIPADA DN 45
- CUADRO ELÉCTRICO DE ZONA
- LLAVES DE CORTE DE GASES MEDICINALES EN FALSO TECHO
- SALIDA EN PLANTA DE COLUMNA SECA
- CUADRO ELÉCTRICO GENERAL DE BAJA TENSIÓN
- VÁLVULA DE CORTE AUTOMÁTICO/MANUAL DE GAS
- PULSADOR DE ALARMA
- LOCAL O ZONA DE RIESGO ESPECIAL
- VÁLVULA DE CORTE ZONAL DEL SISTEMA DE AGUA NEBULIZADA
- ALARMA ÓPTICO-ACÚSTICA
- SECTOR DE INCENDIO
- VÁLVULA DE DISPARO DEL SISTEMA DE AGUA NEBULIZADA
- ALARMA ACÚSTICA
- PUERTA RESISTENTE AL FUEGO
- DESFIBRILADOR
- DETECCIÓN DE INCENDIOS
- PUERTA CON BARRA ANTIPÁNICO
- BOTIQUÍN

CONSULTORIA E INGENIERIA <small>EN SEGURIDAD CONTRA INCENDIOS</small>	TÉCNICO: JAVIER ARTIGAS
PLAN DE AUTOPROTECCIÓN	
PROYECTO Nº: 125/22 FECHA: DICIEMBRE - 2022	PLANO: HOSPITAL GENERAL Y H. DE TRAUMATOLOGÍA Planta Sótano ESCALA: 1 : 200 NÚMERO: 05

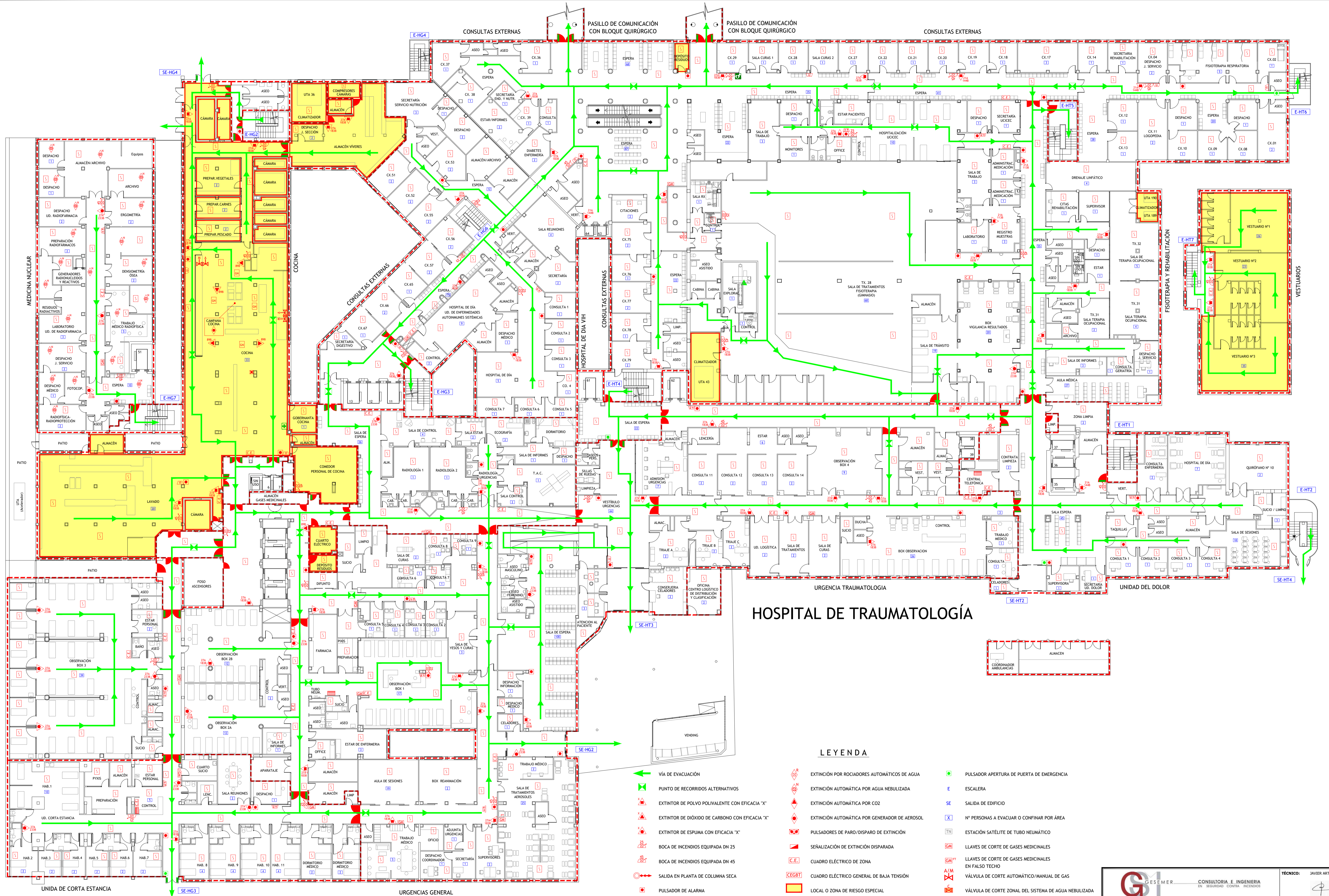

HOSPITAL GENERAL

HOSPITAL DE TRAUMATOLOGÍA

LEYENDA

- VÍA DE EVACUACIÓN
- PUNTO DE RECORRIDOS ALTERNATIVOS
- EXTINTOR DE POLVO POLIVALENTE CON EFICACIA "X"
- EXTINTOR DE DIÓXIDO DE CARBONO CON EFICACIA "X"
- EXTINTOR DE ESPUMA CON EFICACIA "X"
- BOCA DE INCENDIOS EQUIPADA DN 25
- BOCA DE INCENDIOS EQUIPADA DN 45
- SALIDA EN PLANTA DE COLUMNA SECA
- PULSADOR DE ALARMA
- ALARMA ÓPTICO-ACÚSTICA
- ALARMA ACÚSTICA
- DETECCIÓN DE INCENDIOS
- CENTRAL DE INCENDIOS
- PULSADOR APERTURA DE PUERTA DE EMERGENCIA
- ESCALERA
- SALIDA DE EDIFICIO
- Nº PERSONAS A EVACUAR O CONFINAR POR ÁREA
- ESTACIÓN SATELITE DE TUBO NEUMÁTICO
- LLAVES DE CORTE DE GASES MEDICINALES
- LLAVES DE CORTE DE GASES MEDICINALES EN FALSO TECHO
- VÁLVULA DE CORTE AUTOMÁTICO/MANUAL DE GAS
- VÁLVULA DE CORTE ZONAL DEL SISTEMA DE AGUA NEBULIZADA
- VÁLVULA DE DISPARO DEL SISTEMA DE AGUA NEBULIZADA
- DESFIBRILADOR
- BOTIQUÍN
- EXTINCIÓN POR ROCIADORES AUTOMÁTICOS DE AGUA
- EXTINCIÓN AUTOMÁTICA POR AGUA NEBULIZADA
- EXTINCIÓN AUTOMÁTICA POR CO2
- EXTINCIÓN AUTOMÁTICA POR GENERADOR DE AEROSOL
- PULSADORES DE PARO/DISPARO DE EXTINCIÓN
- SEÑALIZACIÓN DE EXTINCIÓN DISPARADA
- CUADRO ELÉCTRICO DE ZONA
- CUADRO ELÉCTRICO GENERAL DE BAJA TENSIÓN
- LOCAL O ZONA DE RIESGO ESPECIAL
- SECTOR O INCENDIO
- PUERTA RESISTENTE AL FUEGO
- PUERTA CON BARRA ANTIPÁNICO

<p>GSEMER CONSULTORIA E INGENIERIA EN SEGURIDAD CONTRA INCENDIOS</p>	<p>TÉCNICO: JAVIER ARTIGAS</p>
<p>PLAN DE AUTOPROTECCIÓN</p>	
<p>Hospital Universitario La Paz Hospital Carlos III Hospital Cantoblanco</p>	
<p>PROYECTO Nº: 125/22 FECHA: DICIEMBRE - 2022</p>	<p>PLANO: HOSPITAL GENERAL Y H. DE TRAUMATOLOGÍA Planta Semisótano ESCALA: 1 : 200 NÚMERO: 06</p>

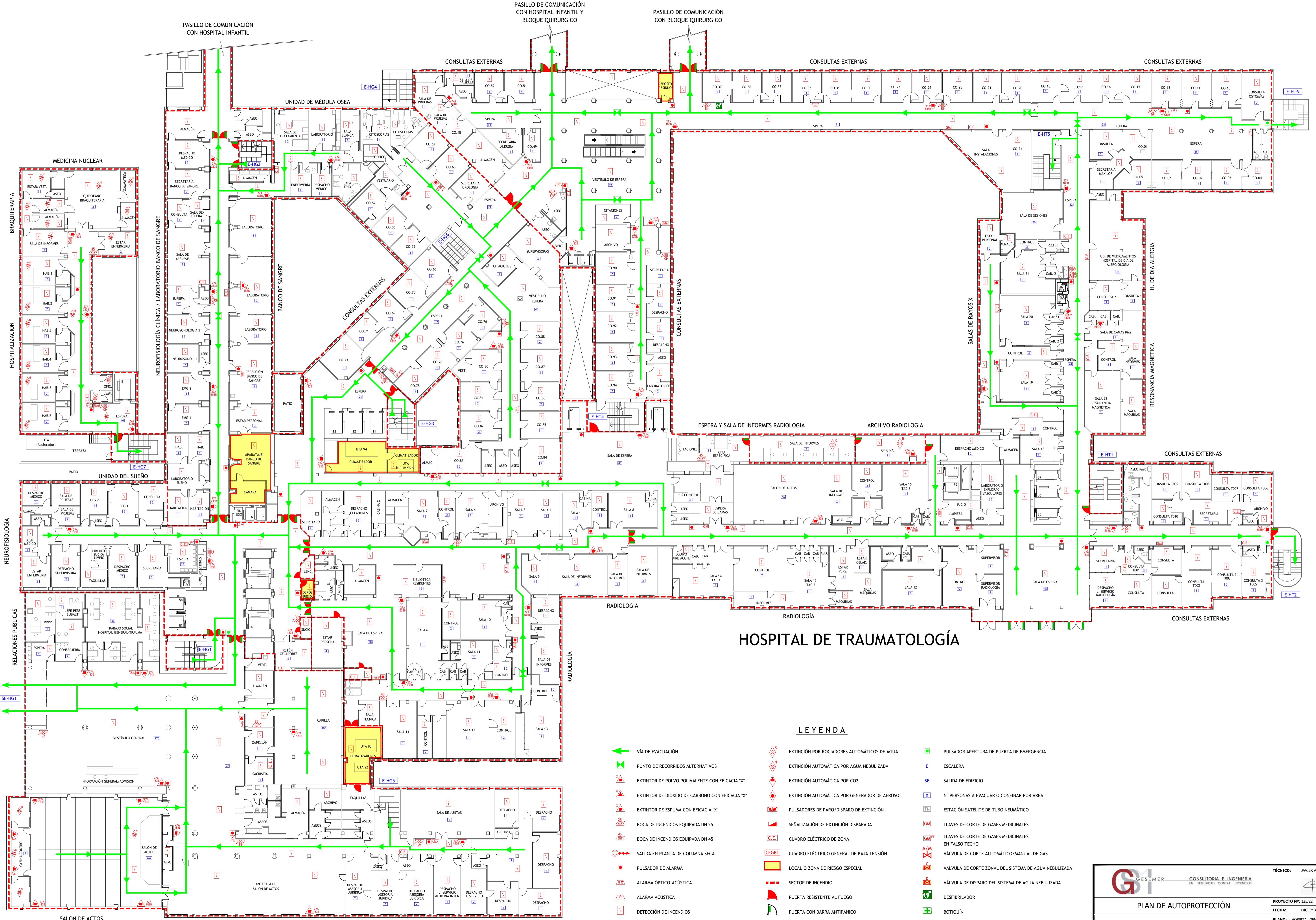

HOSPITAL DE TRAUMATOLOGÍA

LEYENDA

- VÍA DE EVACUACIÓN
- PUNTO DE RECORRIDOS ALTERNATIVOS
- EXTINTOR DE POLVO POLIVALENTE CON EFICACIA "X"
- EXTINTOR DE DIÓXIDO DE CARBONO CON EFICACIA "X"
- EXTINTOR DE ESPUMA CON EFICACIA "X"
- BOCA DE INCENDIOS EQUIPADA DN 25
- BOCA DE INCENDIOS EQUIPADA DN 45
- SALIDA EN PLANTA DE COLUMNA SECA
- PULSADOR DE ALARMA
- ALARMA ÓPTICO-ACÚSTICA
- ALARMA ACÚSTICA
- DETECCIÓN DE INCENDIOS
- CENTRAL DE INCENDIOS
- PULSADOR APERTURA DE PUERTA DE EMERGENCIA
- ESCALERA
- SALIDA DE EDIFICIO
- Nº PERSONAS A EVACUAR O CONFINAR POR ÁREA
- ESTACIÓN SATELITE DE TUBO NEUMÁTICO
- PULSADORES DE PARO/DISPARO DE EXTINCIÓN
- SEÑALIZACIÓN DE EXTINCIÓN DISPARADA
- CUADRO ELÉCTRICO DE ZONA
- CUADRO ELÉCTRICO GENERAL DE BAJA TENSIÓN
- LOCAL O ZONA DE RIESGO ESPECIAL
- SECTOR DE INCENDIO
- PUERTA RESISTENTE AL FUEGO
- PUERTA CON BARRA ANTIPÁNICO
- LLAVES DE CORTE DE GASES MEDICINALES
- LLAVES DE CORTE DE GASES MEDICINALES EN FALSO TECHO
- VÁLVULA DE CORTE AUTOMÁTICO/MANUAL DE GAS
- VÁLVULA DE CORTE ZONAL DEL SISTEMA DE AGUA NEBULIZADA
- VÁLVULA DE DISPARO DEL SISTEMA DE AGUA NEBULIZADA
- DESFIBRILADOR
- BOTIQUÍN

GESEMER CONSULTORIA E INGENIERIA EN SEGURIDAD CONTRA INCENDIOS	TÉCNICO: JAVIER ARTIGAS
PLAN DE AUTOPROTECCIÓN	
Hospital Universitario La Paz Hospital Carlos III Hospital Cantoblanco	PROYECTO Nº: 125/22 FECHA: DICIEMBRE - 2022 PLANO: HOSPITAL GENERAL Y H. DE TRAUMATOLOGÍA Planta Baja ESCALA: 1 : 200 NÚMERO: 07

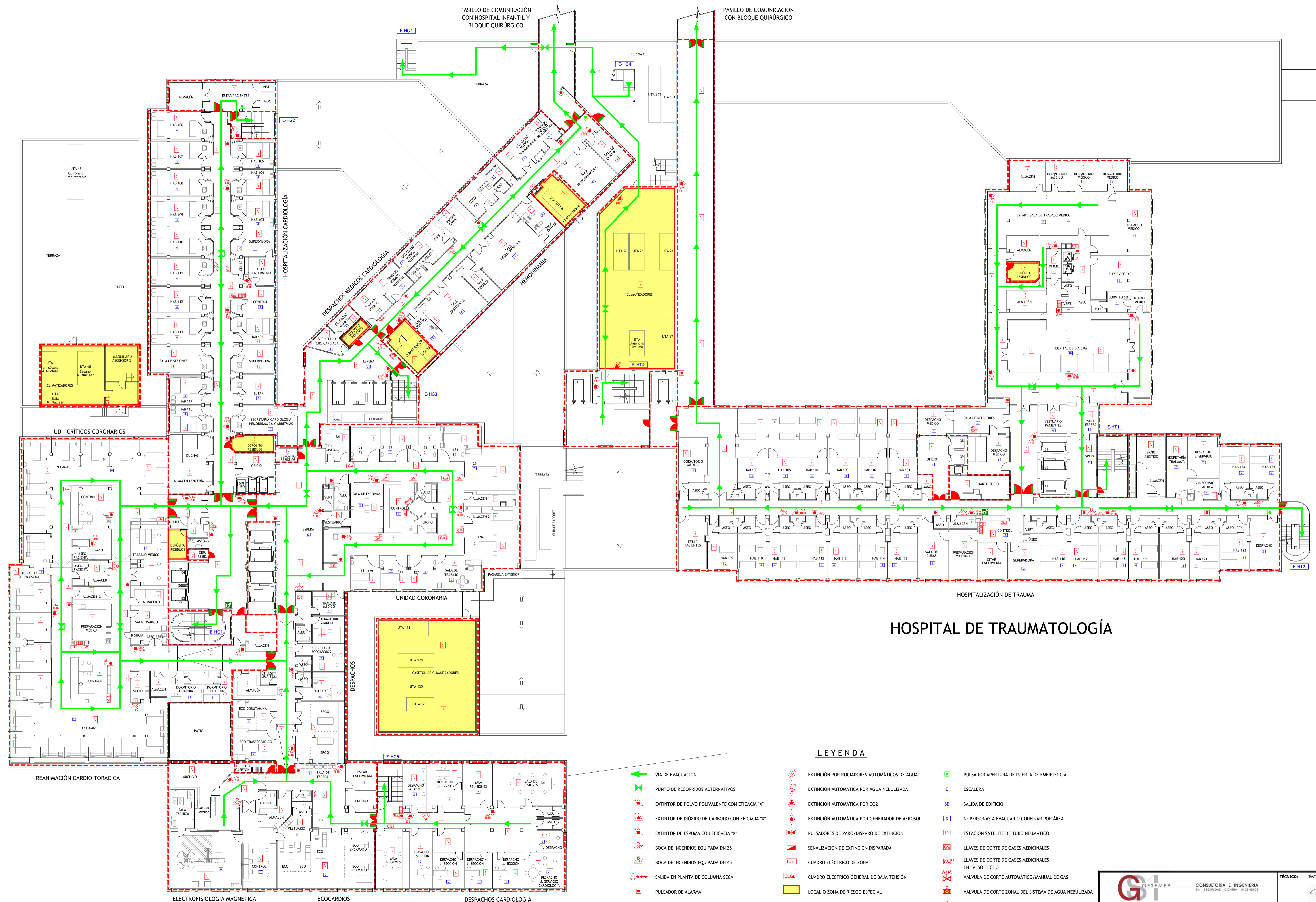

HOSPITAL DE TRAUMATOLOGÍA

LEYENDA

- VÍA DE EVACUACIÓN
- PUNTO DE RECORRIDOS ALTERNATIVOS
- EXTINTOR DE POLVO POLIVALENTE CON EFICACIA "X"
- EXTINTOR DE DÍOXIDO DE CARBONO CON EFICACIA "X"
- EXTINTOR DE ESPUMA CON EFICACIA "X"
- BOCA DE INCENDIOS EQUIPADA DN 25
- BOCA DE INCENDIOS EQUIPADA DN 45
- SALIDA EN PLANTA DE COLUMNA SECA
- PULSADOR DE ALARMA
- ALARMA ÓPTICO-ACÚSTICA
- ALARMA ACÚSTICA
- DETECCIÓN DE INCENDIOS
- CENTRAL DE INCENDIOS
- EXTINCIÓN POR ROCIADORES AUTOMÁTICOS DE AGUA
- EXTINCIÓN AUTOMÁTICA POR AGUA NEBULIZADA
- EXTINCIÓN AUTOMÁTICA POR CO2
- EXTINCIÓN AUTOMÁTICA POR GENERADOR DE AEROSOL
- PULSADORES DE PARO/DISPARO DE EXTINCIÓN
- SENALIZACIÓN DE EXTINCIÓN DISPARADA
- CUADRO ELÉCTRICO DE ZONA
- CUADRO ELÉCTRICO GENERAL DE BAJA TENSIÓN
- LOCAL O ZONA DE RIESGO ESPECIAL
- SECTOR DE INCENDIO
- PUERTA RESISTENTE AL FUEGO
- PUERTA CON BARRA ANTIPÁNICO
- PULSADOR APERTURA DE PUERTA DE EMERGENCIA
- ESCALERA
- SALIDA DE EDIFICIO
- Nº PERSONAS A EVACUAR O CONFINAR POR ÁREA
- ESTACIÓN SATELITE DE TUBO NEUMÁTICO
- LLAVES DE CORTE DE GASES MEDICINALES
- LLAVES DE CORTE DE GASES MEDICINALES EN FALSO TECHO
- VÁLVULA DE CORTE AUTOMÁTICO/MANUAL DE GAS
- VÁLVULA DE CORTE ZONAL DEL SISTEMA DE AGUA NEBULIZADA
- VÁLVULA DE DISPARO DEL SISTEMA DE AGUA NEBULIZADA
- DESFIBRILADOR
- BOTIQUÍN

HOSPITAL GENERAL

	CONSULTORIA E INGENIERIA EN SEGURIDAD CONTRA INCENDIOS	TÉCNICO: JAVIER ARTIGAS
PLAN DE AUTOPROTECCIÓN		PROYECTO Nº: 125/22 FECHA: DICIEMBRE - 2022
		PLANO: HOSPITAL GENERAL Y H. DE TRAUMATOLOGÍA Planta Primera ESCALA: 1 : 200 NÚMERO: 08

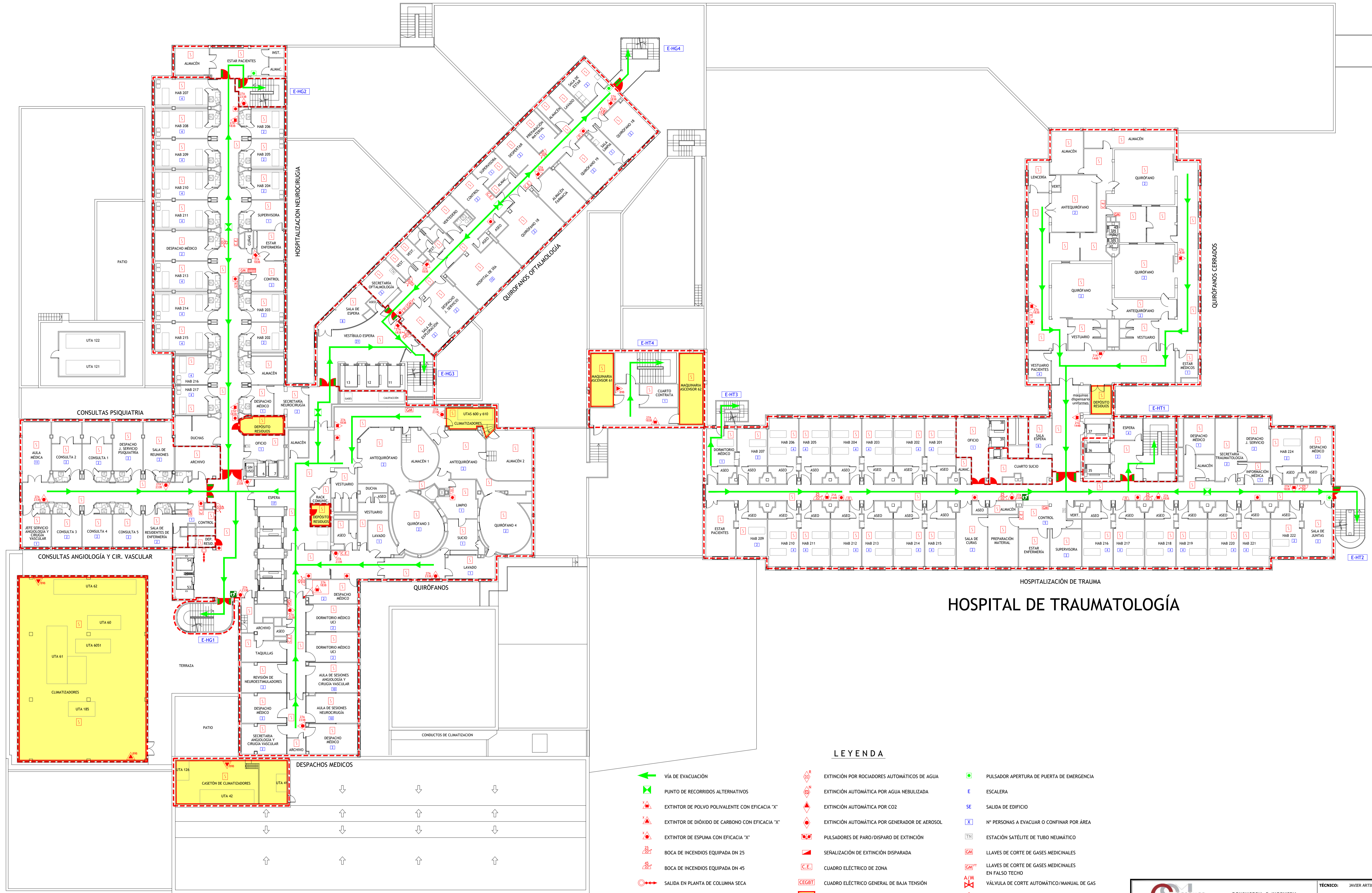

HOSPITAL GENERAL

HOSPITAL DE TRAUMATOLOGÍA

LEYENDA

- VÍA DE EVACUACIÓN
- PUNTO DE RECORRIDOS ALTERNATIVOS
- EXTINTOR DE POLVO POLIVALENTE CON EFICACIA "X"
- EXTINTOR DE DIÓXIDO DE CARBONO CON EFICACIA "X"
- EXTINTOR DE ESPUMA CON EFICACIA "X"
- BOCA DE INCENDIOS EQUIPADA DN 25
- BOCA DE INCENDIOS EQUIPADA DN 45
- SALIDA EN PLANTA DE COLUMNA SECA
- PULSADOR DE ALARMA
- ALARMA ÓPTICO-ACÚSTICA
- ALARMA ACÚSTICA
- DETECCIÓN DE INCENDIOS
- CENTRAL DE INCENDIOS
- EXTINCIÓN POR ROCIADORES AUTOMÁTICOS DE AGUA
- EXTINCIÓN AUTOMÁTICA POR AGUA NEBULIZADA
- EXTINCIÓN AUTOMÁTICA POR GENERADOR DE AEROSOL
- PULSADORES DE PARO/DISPARO DE EXTINCIÓN
- SEÑALIZACIÓN DE EXTINCIÓN DISPARADA
- CUADRO ELÉCTRICO DE ZONA
- CUADRO ELÉCTRICO GENERAL DE BAJA TENSIÓN
- LOCAL O ZONA DE RIESGO ESPECIAL
- SECTOR DE INCENDIO
- PUERTA RESISTENTE AL FUEGO
- PUERTA CON BARRA ANTIPÁNICO
- PULSADOR APERTURA DE PUERTA DE EMERGENCIA
- ESCALERA
- SALIDA DE EDIFICIO
- N° PERSONAS A EVACUAR O CONFINAR POR ÁREA
- ESTACIÓN SATELITE DE TUBO NEUMÁTICO
- LLAVES DE CORTE DE GASES MEDICINALES
- LLAVES DE CORTE DE GASES MEDICINALES EN FALSO TECHO
- VÁLVULA DE CORTE AUTOMÁTICO/MANUAL DE GAS
- VÁLVULA DE CORTE ZONAL DEL SISTEMA DE AGUA NEBULIZADA
- VÁLVULA DE DISPARO DEL SISTEMA DE AGUA NEBULIZADA
- DESFIBRILADOR
- BOTIQUÍN

<p>CONSULTORIA E INGENIERIA EN SEGURIDAD CONTRA INCENDIOS</p>	TÉCNICO: JAVIER ARTIGAS
	<p>PROYECTO Nº: 125/22</p> <p>FECHA: DICIEMBRE - 2022</p>
<p>PLAN DE AUTOPROTECCIÓN</p> <p>Hospital Universitario La Paz</p> <p>Hospital Carlos III Hospital Cantoblanco</p>	<p>PLANO: HOSPITAL GENERAL Y H. DE TRAUMATOLOGÍA Planta Segunda</p> <p>ESCALA: 1 : 200</p> <p>NÚMERO: 09</p>

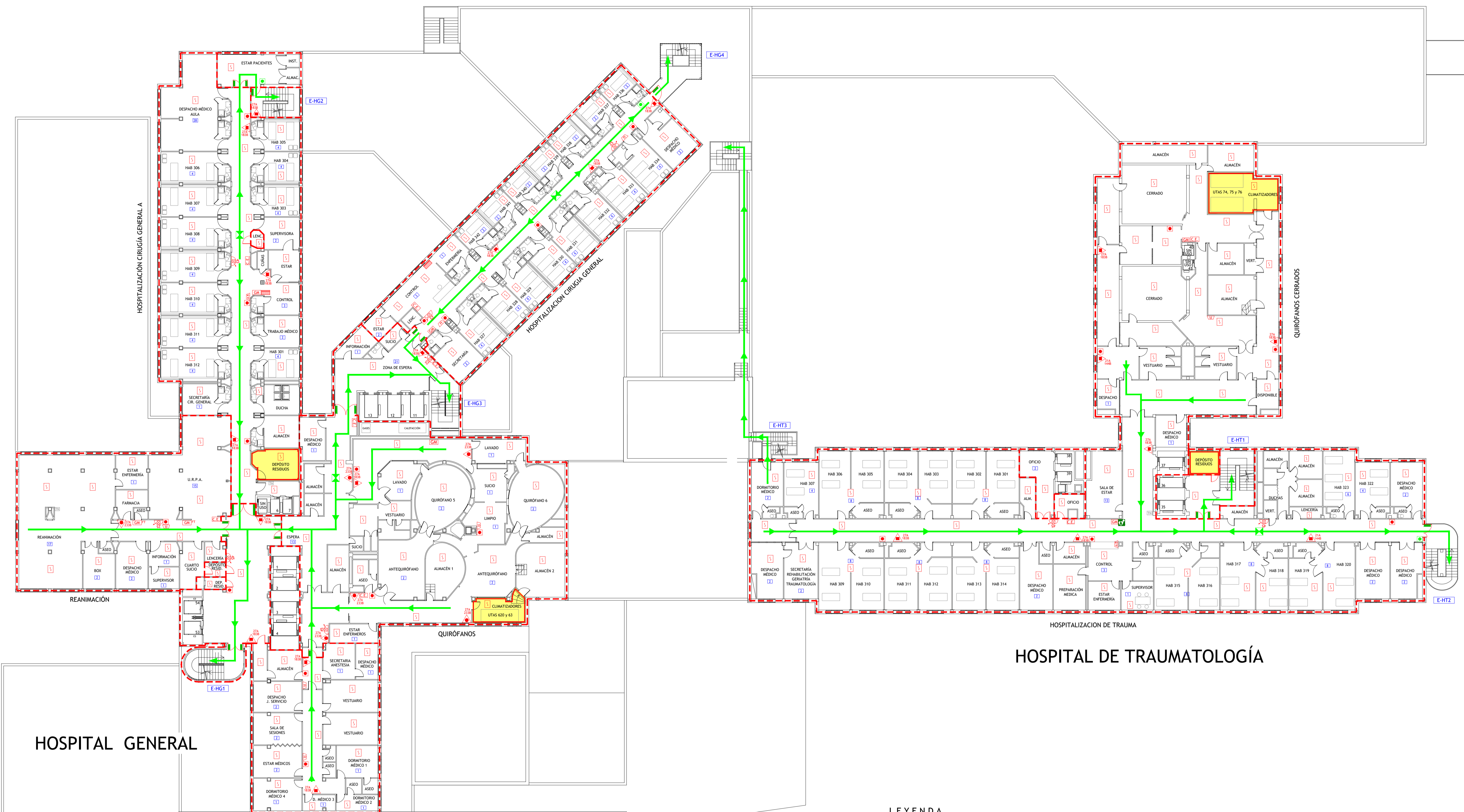

HOSPITAL DE TRAUMATOLOGÍA

LEYENDA

- VÍA DE EVACUACIÓN
- PUNTO DE RECORRIDOS ALTERNATIVOS
- EXTINTOR DE POLVO POLIVALENTE CON EFICACIA "X"
- EXTINTOR DE DIÓXIDO DE CARBONO CON EFICACIA "X"
- EXTINTOR DE ESPUMA CON EFICACIA "X"
- BOCA DE INCENDIOS EQUIPADA DN 25
- BOCA DE INCENDIOS EQUIPADA DN 45
- SALIDA EN PLANTA DE COLUMNA SECA
- PULSADOR DE ALARMA
- ALARMA ÓPTICO-ACÚSTICA
- ALARMA ACÚSTICA
- DETECCIÓN DE INCENDIOS
- CENTRAL DE INCENDIOS
- EXTINCIÓN POR ROCIADORES AUTOMÁTICOS DE AGUA
- EXTINCIÓN AUTOMÁTICA POR AGUA NEBULIZADA
- EXTINCIÓN AUTOMÁTICA POR GENERADOR DE AEROSOL
- PULSADORES DE PARO/DISPARO DE EXTINCIÓN
- SENALIZACIÓN DE EXTINCIÓN DISPARADA
- CUADRO ELÉCTRICO DE ZONA
- CUADRO ELÉCTRICO GENERAL DE BAJA TENSIÓN
- LOCAL O ZONA DE RIESGO ESPECIAL
- SECTOR DE INCENDIO
- PUERTA RESISTENTE AL FUEGO
- PUERTA CON BARRA ANTIPÁNICO
- PULSADOR APERTURA DE PUERTA DE EMERGENCIA
- ESCALERA
- SALIDA DE EDIFICIO
- N° PERSONAS A EVACUAR O CONFINAR POR ÁREA
- ESTACIÓN SATELITE DE TUBO NEUMÁTICO
- LLAVES DE CORTE DE GASES MEDICINALES
- LLAVES DE CORTE DE GASES MEDICINALES EN FALSO TECHO
- VÁLVULA DE CORTE AUTOMÁTICO/MANUAL DE GAS
- VÁLVULA DE CORTE ZONAL DEL SISTEMA DE AGUA NEBULIZADA
- VÁLVULA DE DISPARO DEL SISTEMA DE AGUA NEBULIZADA
- DESFIBRILADOR
- BOTIQUÍN

GESEMER CONSULTORIA E INGENIERIA EN SEGURIDAD CONTRA INCENDIOS	TÉCNICO: JAVIER ARTIGAS
	PROYECTO Nº: 125/22 FECHA: DICIEMBRE - 2022
Hospital Universitario La Paz Hospital Carlos III Hospital Cantoblanco	PLAN: HOSPITAL GENERAL Y H. DE TRAUMATOLOGÍA Planta Tercera
	ESCALA: 1 : 200 NÚMERO: 10

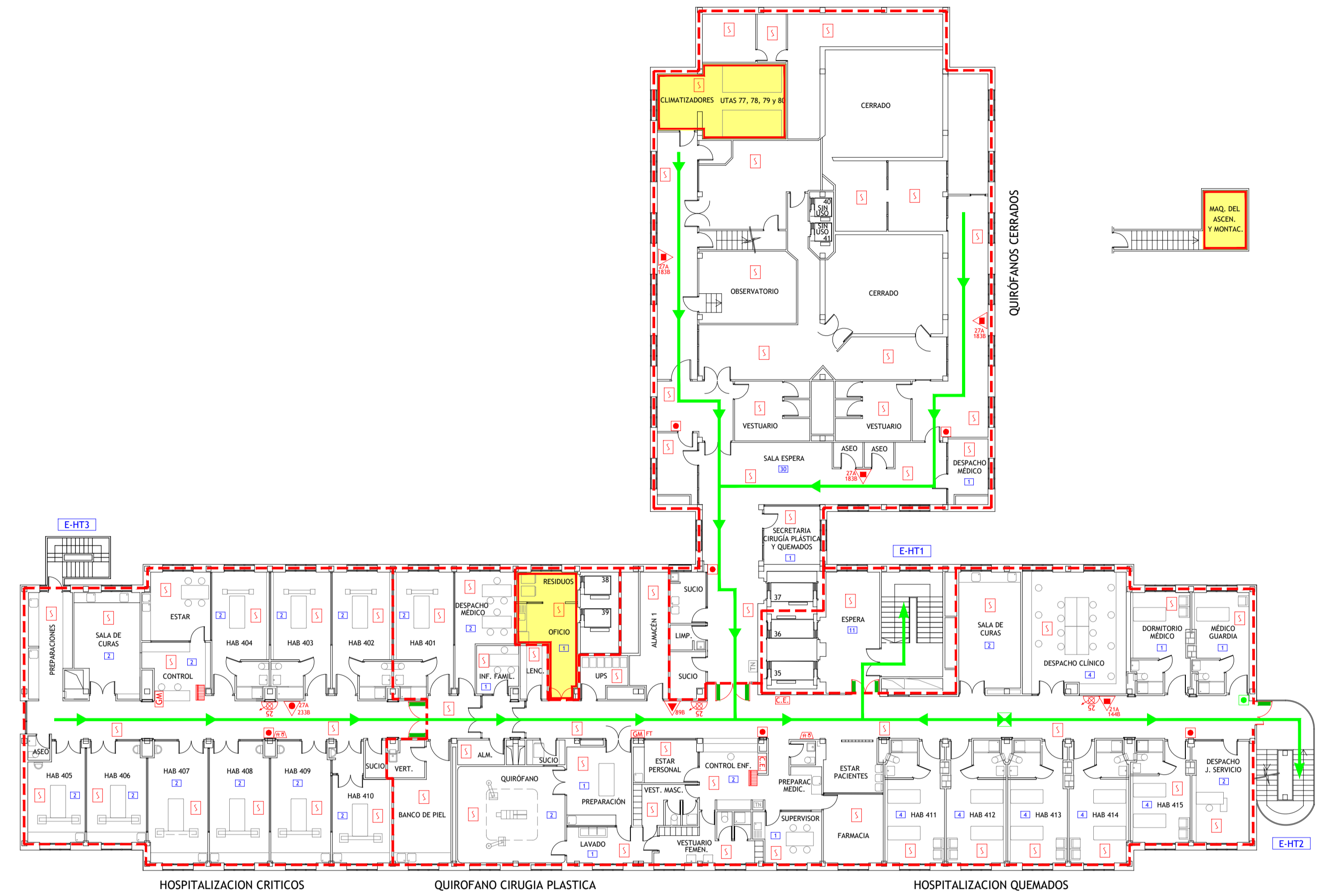
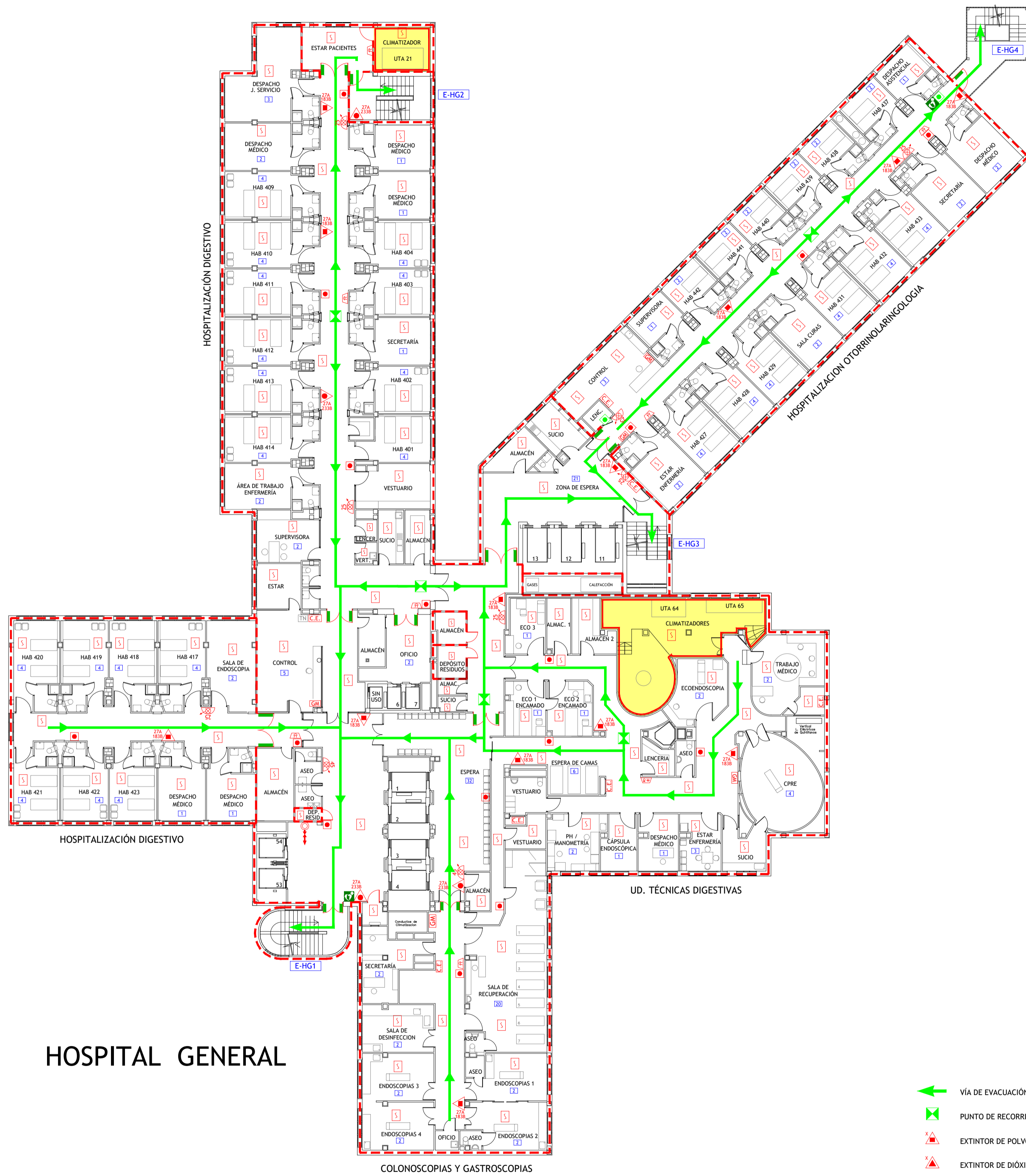

HOSPITAL DE TRAUMATOLOGÍA

HOSPITAL GENERAL

- LEYENDA**
- | | | |
|---|---|---|
| VÍA DE EVACUACIÓN | EXTINCIÓN POR ROCIADORES AUTOMÁTICOS DE AGUA | PULSADOR APERTURA DE PUERTA DE EMERGENCIA |
| PUNTO DE RECORRIDOS ALTERNATIVOS | EXTINCIÓN AUTOMÁTICA POR AGUA NEBULIZADA | ESCALERA |
| EXTINTOR DE POLVO POLIVALENTE CON EFICACIA "X" | EXTINCIÓN AUTOMÁTICA POR CO2 | SALIDA DE EDIFICIO |
| EXTINTOR DE DIÓXIDO DE CARBONO CON EFICACIA "X" | EXTINCIÓN AUTOMÁTICA POR GENERADOR DE AEROSOL | Nº PERSONAS A EVACUAR O CONFINAR POR ÁREA |
| EXTINTOR DE ESPUMA CON EFICACIA "X" | PULSADORES DE PARO/DISPARO DE EXTINCIÓN | ESTACIÓN SATELITE DE TUBO NEUMÁTICO |
| BOCA DE INCENDIOS EQUIPADA DN 25 | SEÑALIZACIÓN DE EXTINCIÓN DISPARADA | LLAVES DE CORTE DE GASES MEDICINALES |
| BOCA DE INCENDIOS EQUIPADA DN 45 | CUADRO ELÉCTRICO DE ZONA | LLAVES DE CORTE DE GASES MEDICINALES EN FALSO TECHO |
| SALIDA EN PLANTA DE COLUMNA SECA | CUADRO ELÉCTRICO GENERAL DE BAJA TENSIÓN | VÁLVULA DE CORTE AUTOMÁTICO/MANUAL DE GAS |
| PULSADOR DE ALARMA | LOCAL O ZONA DE RIESGO ESPECIAL | VÁLVULA DE CORTE ZONAL DEL SISTEMA DE AGUA NEBULIZADA |
| ALARMA ÓPTICO-ACÚSTICA | SECTOR DE INCENDIO | VÁLVULA DE DISPARO DEL SISTEMA DE AGUA NEBULIZADA |
| ALARMA ACÚSTICA | PUERTA RESISTENTE AL FUEGO | DESFIBRILADOR |
| DETECCIÓN DE INCENDIOS | PUERTA CON BARRA ANTIPÁNICO | BOTIQUÍN |
| CENTRAL DE INCENDIOS | | |

GESER CONSULTORIA E INGENIERIA EN SEGURIDAD CONTRA INCENDIOS	TÉCNICO: JAVIER ARTIGAS
PLAN DE AUTOPROTECCIÓN	PROYECTO Nº: 125/22 FECHA: DICIEMBRE - 2022
Hospital Universitario La Paz Hospital Carlos III Hospital Cantoblanco	PLANO: HOSPITAL GENERAL Y H. DE TRAUMATOLOGÍA Planta Cuarta ESCALA: 1 : 200 NÚMERO: 11

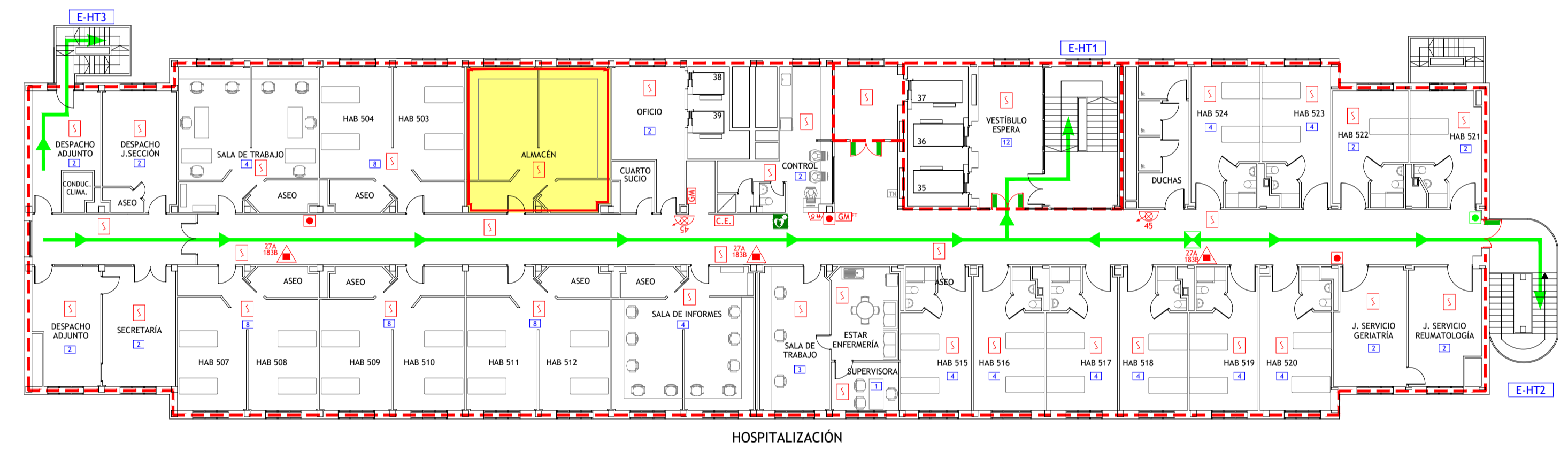
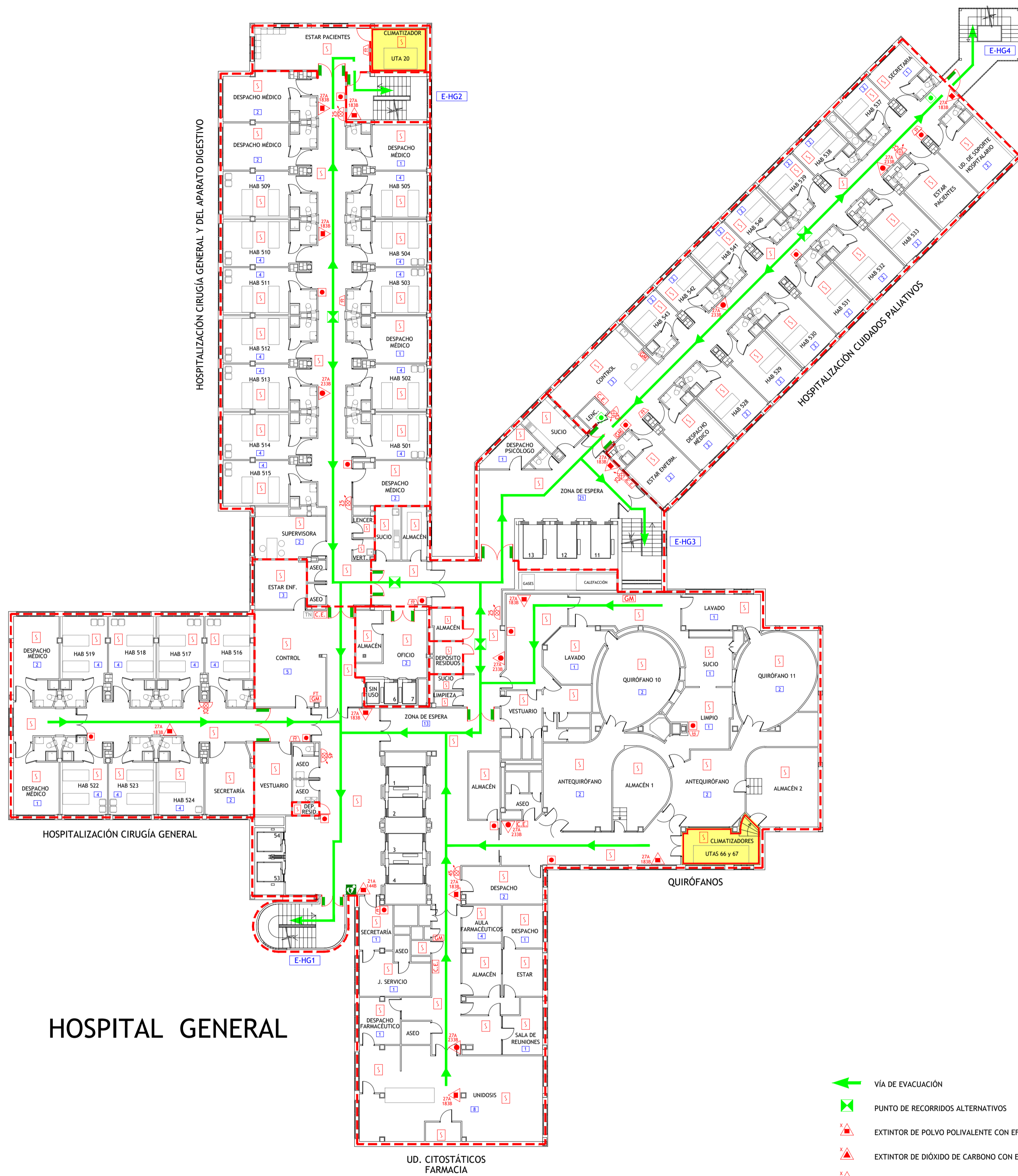

HOSPITAL DE TRAUMATOLOGÍA

LEYENDA

- VÍA DE EVACUACIÓN
- PUNTO DE RECORRIDOS ALTERNATIVOS
- EXTINTOR DE POLVO POLIVALENTE CON EFICACIA "X"
- EXTINTOR DE DIÓXIDO DE CARBONO CON EFICACIA "X"
- EXTINTOR DE ESPUMA CON EFICACIA "X"
- BOCA DE INCENDIOS EQUIPADA DN 25
- BOCA DE INCENDIOS EQUIPADA DN 45
- SALIDA EN PLANTA DE COLUMNA SECA
- PULSADOR DE ALARMA
- ALARMA ÓPTICO-ACÚSTICA
- ALARMA ACÚSTICA
- DETECCIÓN DE INCENDIOS
- CENTRAL DE INCENDIOS
- EXTINCIÓN POR ROCIADORES AUTOMÁTICOS DE AGUA
- EXTINCIÓN AUTOMÁTICA POR AGUA NEBULIZADA
- EXTINCIÓN AUTOMÁTICA POR CO2
- EXTINCIÓN AUTOMÁTICA POR GENERADOR DE AEROSOL
- PULSADORES DE PARO/DISPARO DE EXTINCIÓN
- SEÑALIZACIÓN DE EXTINCIÓN DISPARADA
- CUADRO ELÉCTRICO DE ZONA
- CUADRO ELÉCTRICO GENERAL DE BAJA TENSIÓN
- LOCAL O ZONA DE RIESGO ESPECIAL
- SECTOR DE INCENDIO
- PUERTA RESISTENTE AL FUEGO
- PUERTA CON BARRA ANTIPÁNICO
- PULSADOR APERTURA DE PUERTA DE EMERGENCIA
- ESCALERA
- SALIDA DE EDIFICIO
- Nº PERSONAS A EVACUAR O CONFINAR POR ÁREA
- ESTACIÓN SATELITE DE TUBO NEUMÁTICO
- LLAVES DE CORTE DE GASES MEDICINALES
- LLAVES DE CORTE DE GASES MEDICINALES EN FALSO TECHO
- VÁLVULA DE CORTE AUTOMÁTICO/MANUAL DE GAS
- VÁLVULA DE CORTE ZONAL DEL SISTEMA DE AGUA NEBULIZADA
- VÁLVULA DE DISPARO DEL SISTEMA DE AGUA NEBULIZADA
- DESFIBRILADOR
- BOTIQUÍN

HOSPITAL GENERAL

GESER CONSULTORIA E INGENIERIA EN SEGURIDAD CONTRA INCENDIOS	TÉCNICO: JAVIER ARTIGAS
PLAN DE AUTOPROTECCIÓN	PROYECTO Nº: 125/22 FECHA: DICIEMBRE - 2022
Hospital Universitario La Paz Hospital Carlos III Hospital Cantoblanco	PLANO: HOSPITAL GENERAL Y H. DE TRAUMATOLOGÍA Planta Quinta ESCALA: 1 : 200 NÚMERO: 12

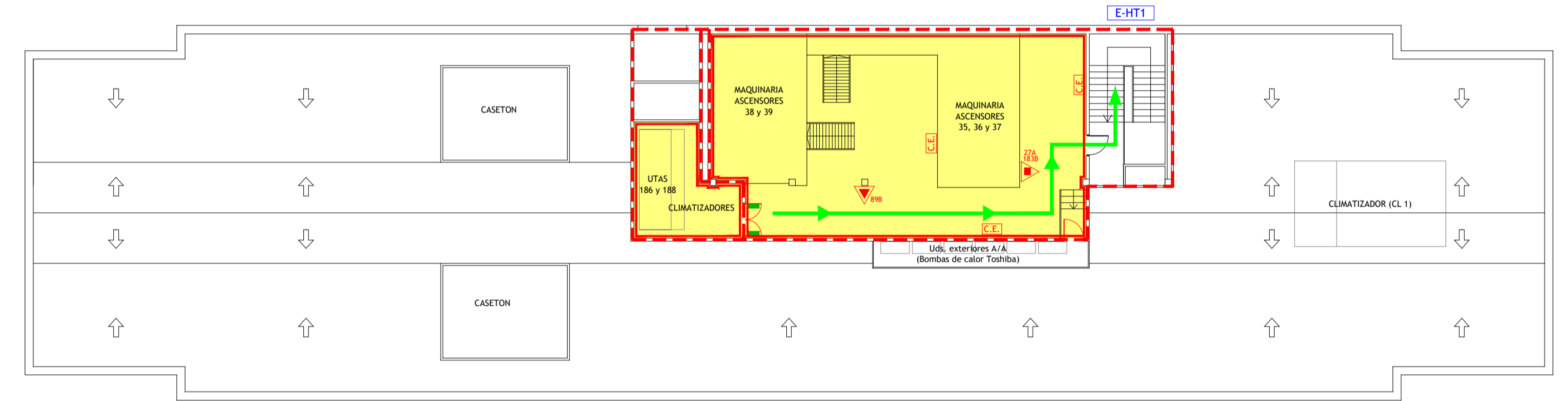
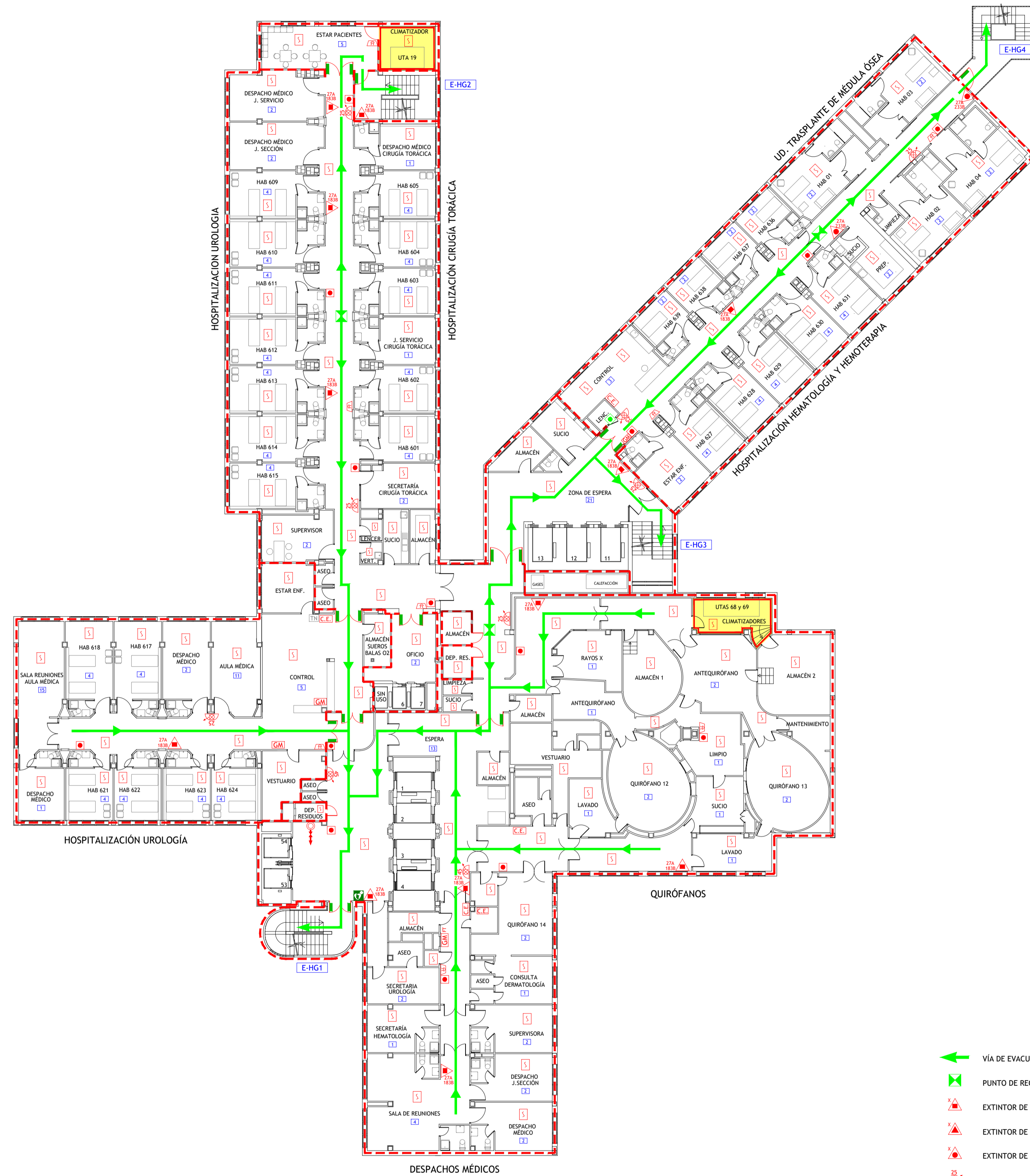

LEYENDA

VÍA DE EVACUACIÓN	EXTINCIÓN POR ROCIADORES AUTOMÁTICOS DE AGUA	PULSADOR APERTURA DE PUERTA DE EMERGENCIA
PUNTO DE RECORRIDOS ALTERNATIVOS	EXTINCIÓN AUTOMÁTICA POR AGUA NEBULIZADA	ESCALERA
EXTINTOR DE POLVO POLIVALENTE CON EFICACIA "X"	EXTINCIÓN AUTOMÁTICA POR CO2	SALIDA DE EDIFICIO
EXTINTOR DE DIÓXIDO DE CARBONO CON EFICACIA "X"	EXTINCIÓN AUTOMÁTICA POR GENERADOR DE AEROSOL	Nº PERSONAS A EVACUAR O CONFINAR POR ÁREA
EXTINTOR DE ESPUMA CON EFICACIA "X"	PULSADORES DE PARO/DISPARO DE EXTINCIÓN	ESTACIÓN SATELITE DE TUBO NEUMÁTICO
BOCA DE INCENDIOS EQUIPADA DN 25	SEÑALIZACIÓN DE EXTINCIÓN DISPARADA	LLAVES DE CORTE DE GASES MEDICINALES
BOCA DE INCENDIOS EQUIPADA DN 45	CUADRO ELÉCTRICO DE ZONA	LLAVES DE CORTE DE GASES MEDICINALES EN FALSO TECHO
SALIDA EN PLANTA DE COLUMNA SECA	CUADRO ELÉCTRICO GENERAL DE BAJA TENSIÓN	VÁLVULA DE CORTE AUTOMÁTICO/MANUAL DE GAS
PULSADOR DE ALARMA	LOCAL O ZONA DE RIESGO ESPECIAL	VÁLVULA DE CORTE ZONAL DEL SISTEMA DE AGUA NEBULIZADA
ALARMA ÓPTICO-ACÚSTICA	SECTOR DE INCENDIO	VÁLVULA DE DISPARO DEL SISTEMA DE AGUA NEBULIZADA
ALARMA ACÚSTICA	PUERTA RESISTENTE AL FUEGO	DESFIBRILADOR
DETECCIÓN DE INCENDIOS	PUERTA CON BARRA ANTIPÁNICO	BOTIQUÍN
CENTRAL DE INCENDIOS		

	TÉCNICO: JAVIER ARTIGAS
PLAN DE AUTOPROTECCIÓN	PROYECTO Nº: 125/22 FECHA: DICIEMBRE - 2022
	PLANO: HOSPITAL GENERAL Y H. DE TRAUMATOLOGÍA Planta Sexta ESCALA: 1 : 200 NÚMERO: 13

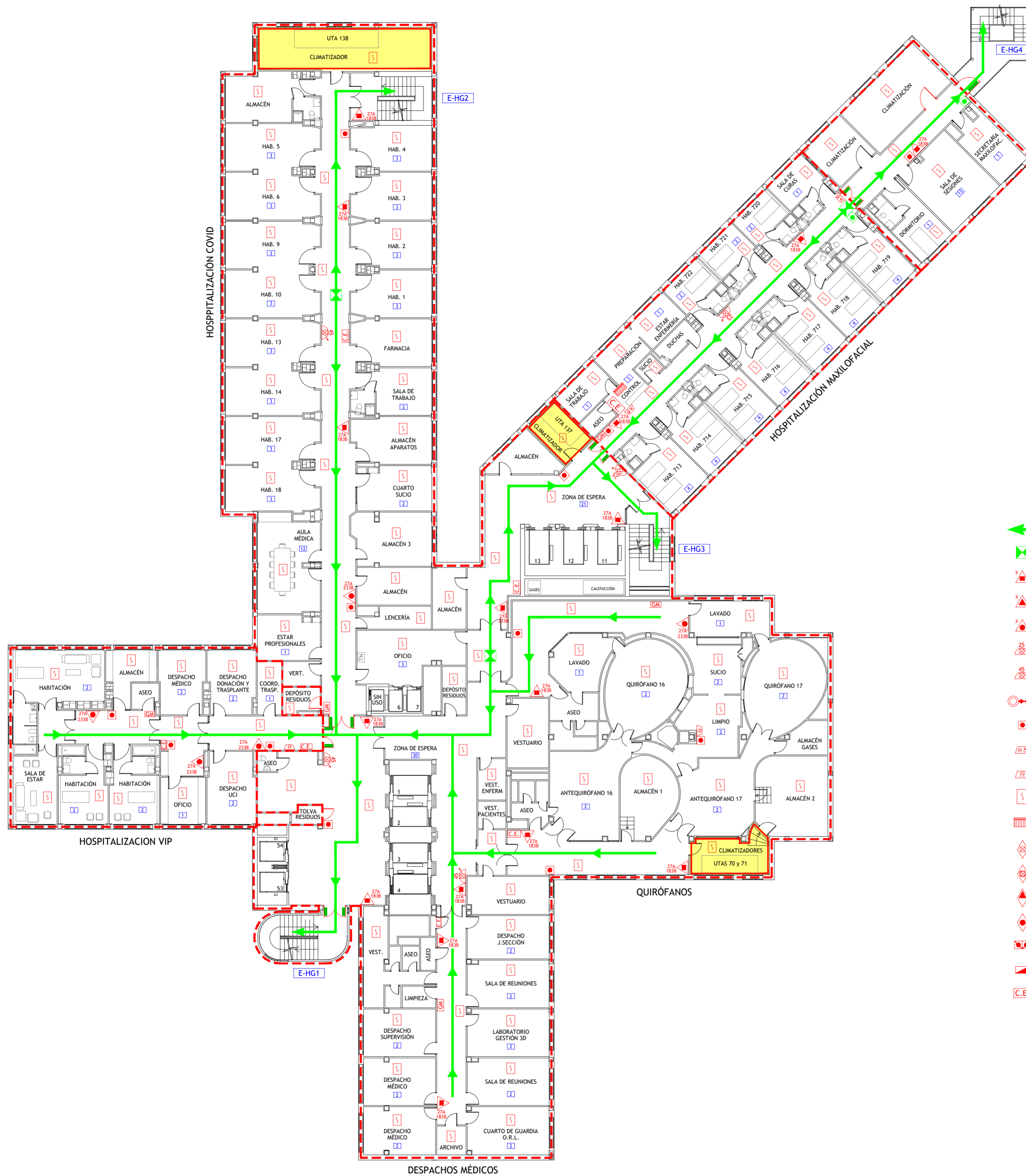

LEYENDA

- VÍA DE EVACUACIÓN
- PUNTO DE RECORRIDOS ALTERNATIVOS
- EXTINTOR DE POLVO POLIVALENTE CON EFICACIA "X"
- EXTINTOR DE DIÓXIDO DE CARBONO CON EFICACIA "X"
- EXTINTOR DE ESPUMA CON EFICACIA "X"
- BOCA DE INCENDIOS EQUIPADA DN 25
- BOCA DE INCENDIOS EQUIPADA DN 45
- SALIDA EN PLANTA DE COLUMNA SECA
- PULSADOR DE ALARMA
- ALARMA ÓPTICO-ACÚSTICA
- ALARMA ACÚSTICA
- DETECCIÓN DE INCENDIOS
- CENTRAL DE INCENDIOS
- EXTINCIÓN POR ROCIADORES AUTOMÁTICOS DE AGUA
- EXTINCIÓN AUTOMÁTICA POR AGUA NEBULIZADA
- EXTINCIÓN AUTOMÁTICA POR CO2
- EXTINCIÓN AUTOMÁTICA POR GENERADOR DE AEROSOL
- PULSADORES DE PARO/DISPARO DE EXTINCIÓN
- SEÑALIZACIÓN DE EXTINCIÓN DISPARADA
- CUADRO ELÉCTRICO DE ZONA
- CUADRO ELÉCTRICO GENERAL DE BAJA TENSIÓN
- LOCAL O ZONA DE RIESGO ESPECIAL
- SECTOR DE INCENDIO
- PUERTA RESISTENTE AL FUEGO
- PUERTA CON BARRA ANTIPÁNICO
- PULSADOR APERTURA DE PUERTA DE EMERGENCIA
- ESCALERA
- SALIDA DE EDIFICIO
- N° PERSONAS A EVACUAR O CONFINAR POR ÁREA
- ESTACIÓN SATELITE DE TUBO NEUMÁTICO
- LLAVES DE CORTE DE GASES MEDICINALES
- LLAVES DE CORTE DE GASES MEDICINALES EN FALSO TECHO
- VÁLVULA DE CORTE AUTOMÁTICO/MANUAL DE GAS
- VÁLVULA DE CORTE ZONAL DEL SISTEMA DE AGUA NEBULIZADA
- VÁLVULA DE DISPARO DEL SISTEMA DE AGUA NEBULIZADA
- DESFIBRILADOR
- BOTIQUÍN

CONSULTORIA E INGENIERIA EN SEGURIDAD CONTRA INCENDIOS	TÉCNICO: JAVIER ARTIGAS
PLAN DE AUTOPROTECCIÓN	
PROYECTO Nº: 125/22 FECHA: DICIEMBRE - 2022	
PLANO: HOSPITAL GENERAL Planta Séptima	
ESCALA: 1 : 200 NÚMERO: 14	
Hospital Carlos III Hospital Cantoblanco	

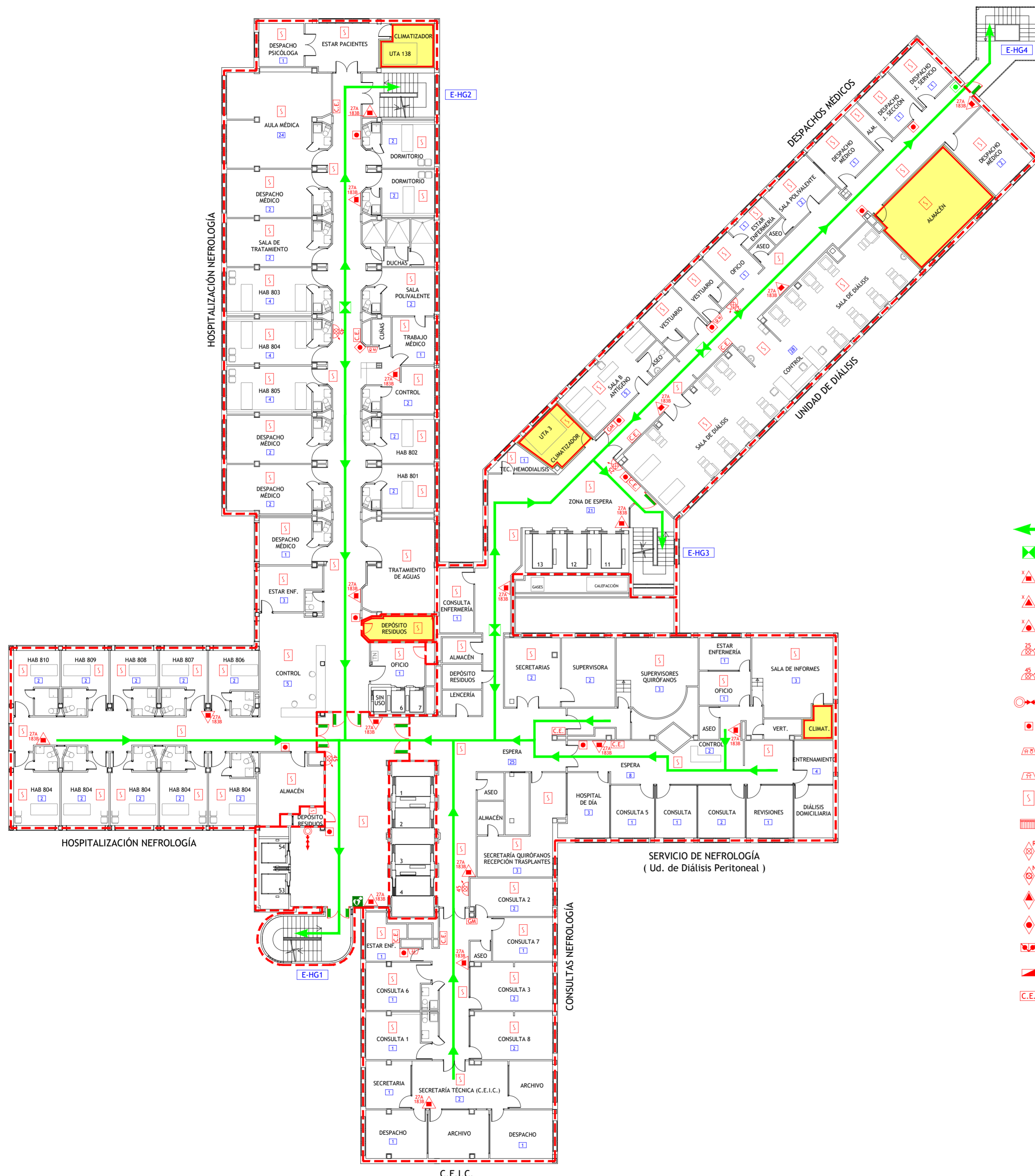

LEYENDA

- VÍA DE EVACUACIÓN
- PUNTO DE RECORRIDOS ALTERNATIVOS
- EXTINTOR DE POLVO POLIVALENTE CON EFICACIA "X"
- EXTINTOR DE DIÓXIDO DE CARBONO CON EFICACIA "X"
- EXTINTOR DE ESPUMA CON EFICACIA "X"
- BOCA DE INCENDIOS EQUIPADA DN 25
- BOCA DE INCENDIOS EQUIPADA DN 45
- SALIDA EN PLANTA DE COLUMNA SECA
- PULSADOR DE ALARMA
- ALARMA ÓPTICO-ACÚSTICA
- ALARMA ACÚSTICA
- DETECCIÓN DE INCENDIOS
- CENTRAL DE INCENDIOS
- EXTINCIÓN POR ROCIADORES AUTOMÁTICOS DE AGUA
- EXTINCIÓN AUTOMÁTICA POR AGUA NEBULIZADA
- EXTINCIÓN AUTOMÁTICA POR CO2
- EXTINCIÓN AUTOMÁTICA POR GENERADOR DE AEROSOL
- PULSADORES DE PARO/DISPARO DE EXTINCIÓN
- SEÑALIZACIÓN DE EXTINCIÓN DISPARADA
- CUADRO ELÉCTRICO DE ZONA
- CUADRO ELÉCTRICO GENERAL DE BAJA TENSIÓN
- LOCAL O ZONA DE RIESGO ESPECIAL
- SECTOR DE INCENDIO
- PUERTA RESISTENTE AL FUEGO
- PUERTA CON BARRA ANTIPÁNICO
- PULSADOR APERTURA DE PUERTA DE EMERGENCIA
- ESCALERA
- SALIDA DE EDIFICIO
- Nº PERSONAS A EVACUAR O CONFINAR POR ÁREA
- ESTACIÓN SATELITE DE TUBO NEUMÁTICO
- LLAVES DE CORTE DE GASES MEDICINALES
- LLAVES DE CORTE DE GASES MEDICINALES EN FALSO TECHO
- VÁLVULA DE CORTE AUTOMÁTICO/MANUAL DE GAS
- VÁLVULA DE CORTE ZONAL DEL SISTEMA DE AGUA NEBULIZADA
- VÁLVULA DE DISPARO DEL SISTEMA DE AGUA NEBULIZADA
- DESFIBRILADOR
- BOTIQUÍN

	TÉCNICO: JAVIER ARTIGAS 
PLAN DE AUTOPROTECCIÓN	
PROYECTO Nº: 125/22 FECHA: DICIEMBRE - 2022	
PLANO: HOSPITAL GENERAL Planta Octava	
ESCALA: 1 : 200 NÚMERO: 15	
	

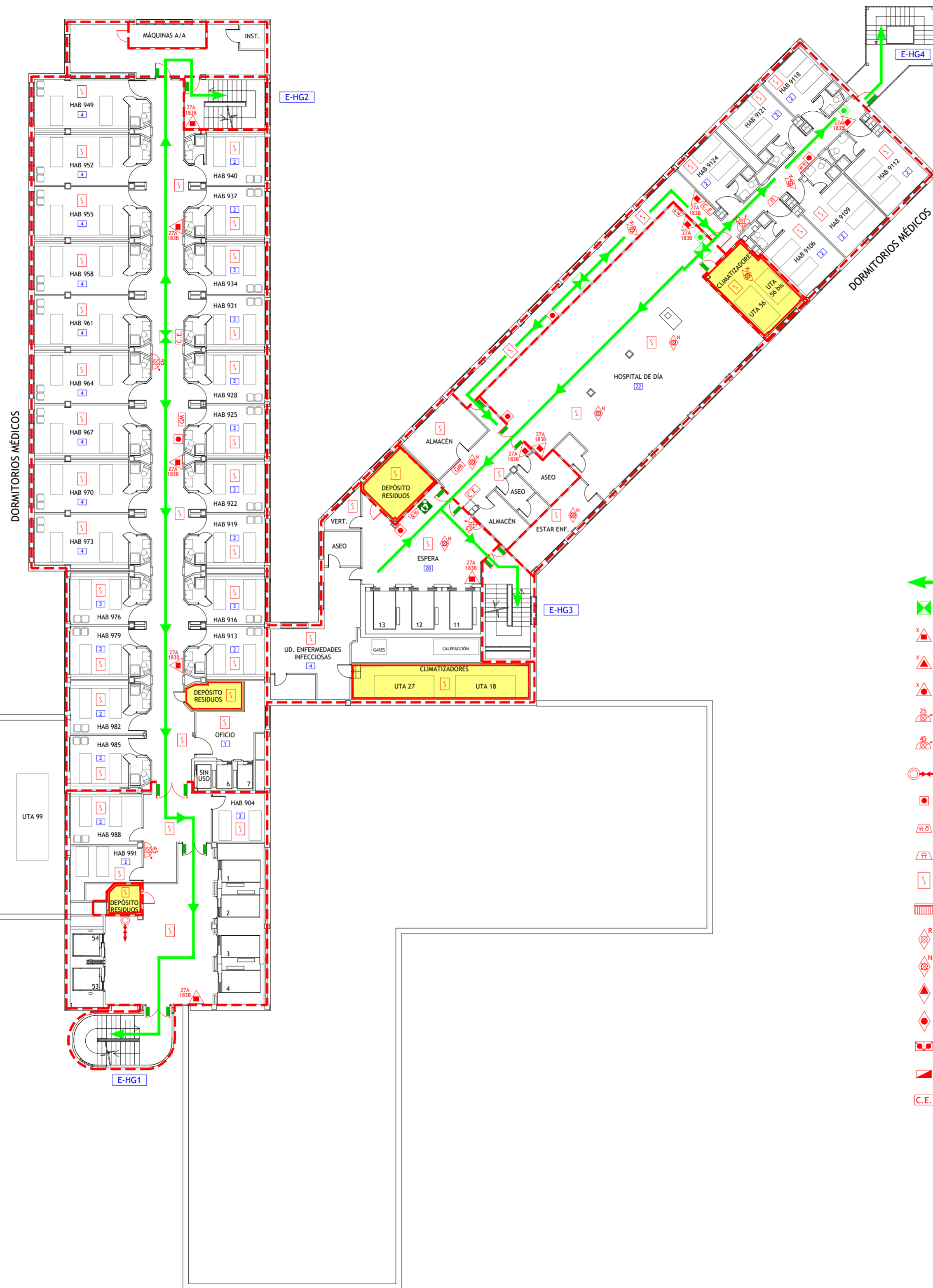

LEYENDA

- VÍA DE EVACUACIÓN
- PUNTO DE RECORRIDOS ALTERNATIVOS
- EXTINTOR DE POLVO POLIVALENTE CON EFICACIA "X"
- EXTINTOR DE DIÓXIDO DE CARBONO CON EFICACIA "X"
- EXTINTOR DE ESPUMA CON EFICACIA "X"
- BOCA DE INCENDIOS EQUIPADA DN 25
- BOCA DE INCENDIOS EQUIPADA DN 45
- SALIDA EN PLANTA DE COLUMNA SECA
- PULSADOR DE ALARMA
- ALARMA ÓPTICO-ACÚSTICA
- ALARMA ACÚSTICA
- DETECCIÓN DE INCENDIOS
- CENTRAL DE INCENDIOS
- EXTINCIÓN POR ROCIADORES AUTOMÁTICOS DE AGUA
- EXTINCIÓN AUTOMÁTICA POR AGUA NEBULIZADA
- EXTINCIÓN AUTOMÁTICA POR CO2
- EXTINCIÓN AUTOMÁTICA POR GENERADOR DE AEROSOL
- PULSADORES DE PARO/DISPARO DE EXTINCIÓN
- SEÑALIZACIÓN DE EXTINCIÓN DISPARADA
- CUADRO ELÉCTRICO DE ZONA
- CUADRO ELÉCTRICO GENERAL DE BAJA TENSIÓN
- LOCAL O ZONA DE RIESGO ESPECIAL
- SECTOR DE INCENDIO
- PUERTA RESISTENTE AL FUEGO
- PUERTA CON BARRA ANTIPÁNICO
- PULSADOR APERTURA DE PUERTA DE EMERGENCIA
- ESCALERA
- SALIDA DE EDIFICIO
- Nº PERSONAS A EVACUAR O CONFINAR POR ÁREA
- ESTACIÓN SATELITE DE TUBO NEUMÁTICO
- LLAVES DE CORTE DE GASES MEDICINALES
- LLAVES DE CORTE DE GASES MEDICINALES EN FALSO TECHO
- VÁLVULA DE CORTE AUTOMÁTICO/MANUAL DE GAS
- VÁLVULA DE CORTE ZONAL DEL SISTEMA DE AGUA NEBULIZADA
- VÁLVULA DE DISPARO DEL SISTEMA DE AGUA NEBULIZADA
- DESFIBRILADOR
- BOTIQUÍN

CONSULTORIA E INGENIERIA EN SEGURIDAD CONTRA INCENDIOS	TÉCNICO: JAVIER ARTIGAS
PLAN DE AUTOPROTECCIÓN	
Hospital Universitario La Paz Hospital Carlos III Hospital Cantoblanco	PROYECTO Nº: 125/22 FECHA: DICIEMBRE - 2022 PLANO: HOSPITAL GENERAL Planta Novena ESCALA: 1 : 200 NÚMERO: 16

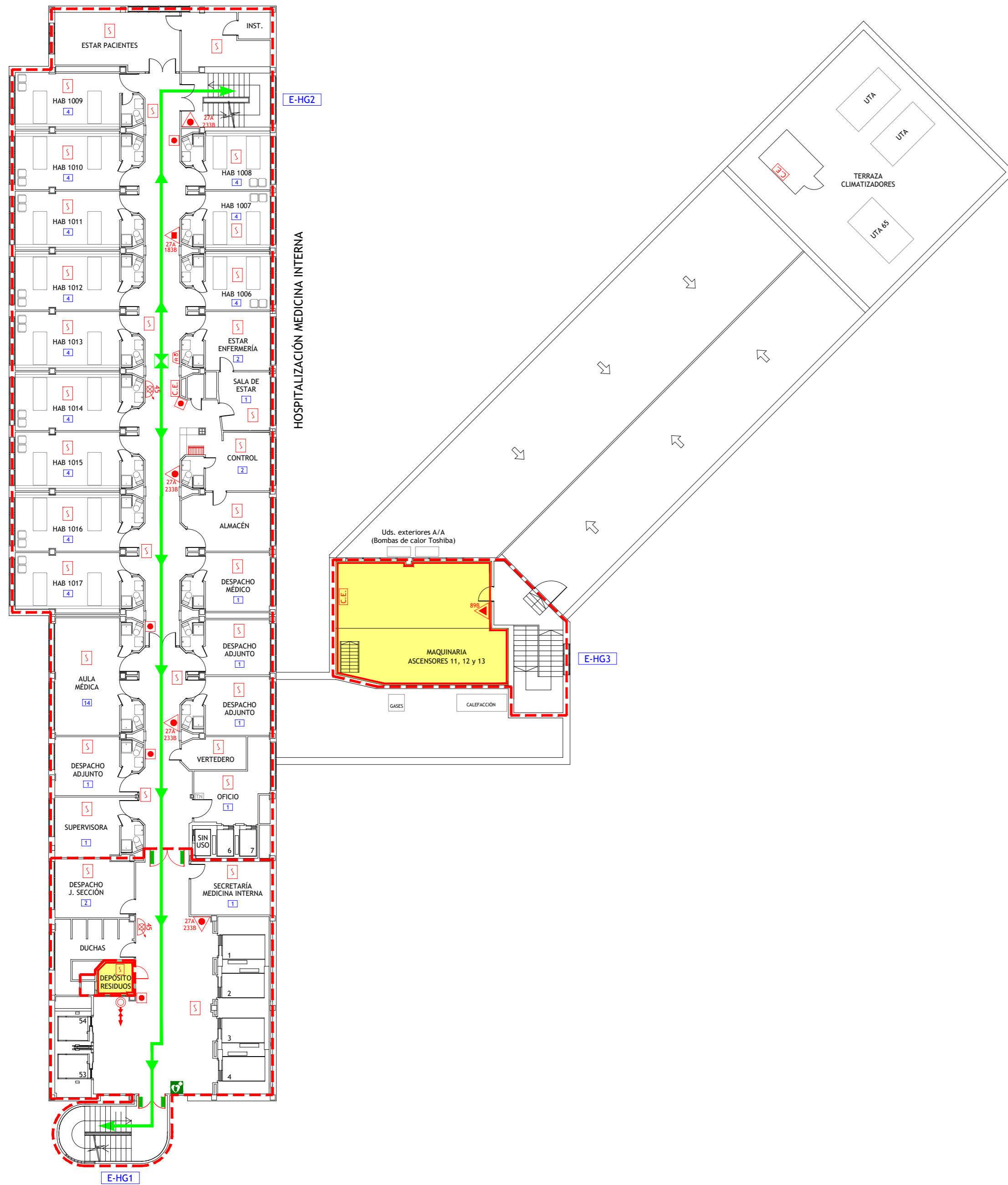

LEYENDA

- VÍA DE EVACUACIÓN
- PUNTO DE RECORRIDOS ALTERNATIVOS
- EXTINTOR DE POLVO POLIVALENTE CON EFICACIA "X"
- EXTINTOR DE DIÓXIDO DE CARBONO CON EFICACIA "X"
- EXTINTOR DE ESPUMA CON EFICACIA "X"
- BOCA DE INCENDIOS EQUIPADA DN 25
- BOCA DE INCENDIOS EQUIPADA DN 45
- SALIDA EN PLANTA DE COLUMNA SECA
- PULSADOR DE ALARMA
- ALARMA ÓPTICO-ACÚSTICA
- ALARMA ACÚSTICA
- DETECCIÓN DE INCENDIOS
- CENTRAL DE INCENDIOS
- EXTINCIÓN POR ROCIADORES AUTOMÁTICOS DE AGUA
- EXTINCIÓN AUTOMÁTICA POR AGUA NEBULIZADA
- EXTINCIÓN AUTOMÁTICA POR CO2
- EXTINCIÓN AUTOMÁTICA POR GENERADOR DE AEROSOL
- PULSADORES DE PARO/DISPARO DE EXTINCIÓN
- SEÑALIZACIÓN DE EXTINCIÓN DISPARADA
- CUADRO ELÉCTRICO DE ZONA
- CUADRO ELÉCTRICO GENERAL DE BAJA TENSIÓN
- LOCAL O ZONA DE RIESGO ESPECIAL
- SECTOR DE INCENDIO
- PUERTA RESISTENTE AL FUEGO
- PUERTA CON BARRA ANTIPÁNICO
- PULSADOR APERTURA DE PUERTA DE EMERGENCIA
- ESCALERA
- SALIDA DE EDIFICIO
- Nº PERSONAS A EVACUAR O CONFINAR POR ÁREA
- ESTACIÓN SATELITE DE TUBO NEUMÁTICO
- LLAVES DE CORTE DE GASES MEDICINALES
- LLAVES DE CORTE DE GASES MEDICINALES EN FALSO TECHO
- VÁLVULA DE CORTE AUTOMÁTICO/MANUAL DE GAS
- VÁLVULA DE CORTE ZONAL DEL SISTEMA DE AGUA NEBULIZADA
- VÁLVULA DE DISPARO DEL SISTEMA DE AGUA NEBULIZADA
- DESFIBRILADOR
- BOTIQUÍN

	<p>TÉCNICO: JAVIER ARTIGAS</p> 
<p>PLAN DE AUTOPROTECCIÓN</p>	
	<p>PROYECTO Nº: 125/22</p> <p>FECHA: DICIEMBRE - 2022</p>
<p>PLANO: HOSPITAL GENERAL Planta Décima</p> <p>ESCALA: 1 : 200</p> <p>NÚMERO: 17</p>	

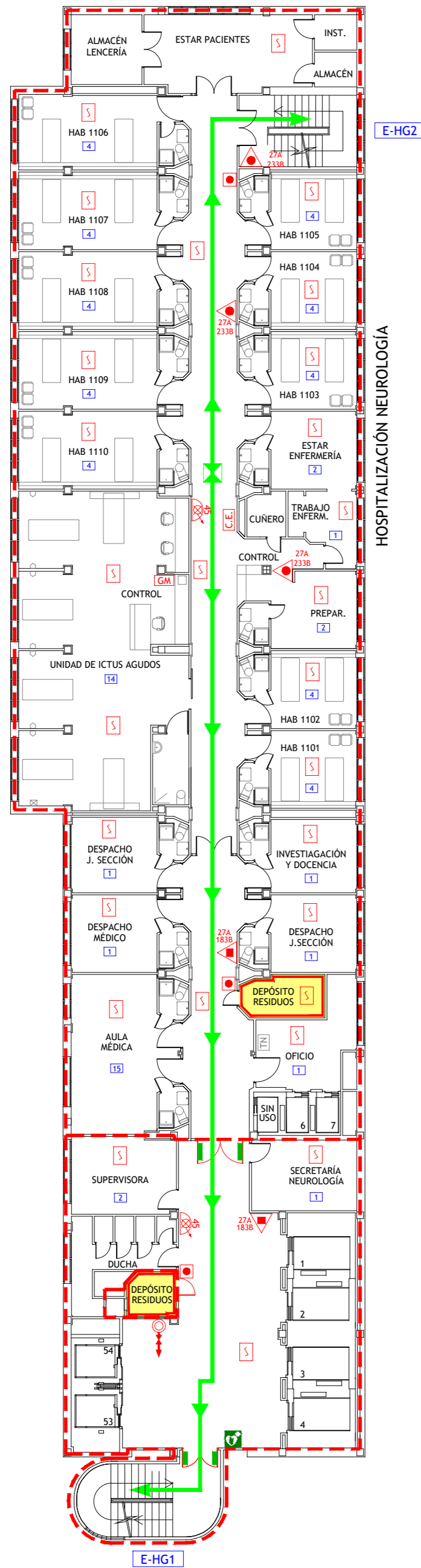

DECIMOPRIMERA

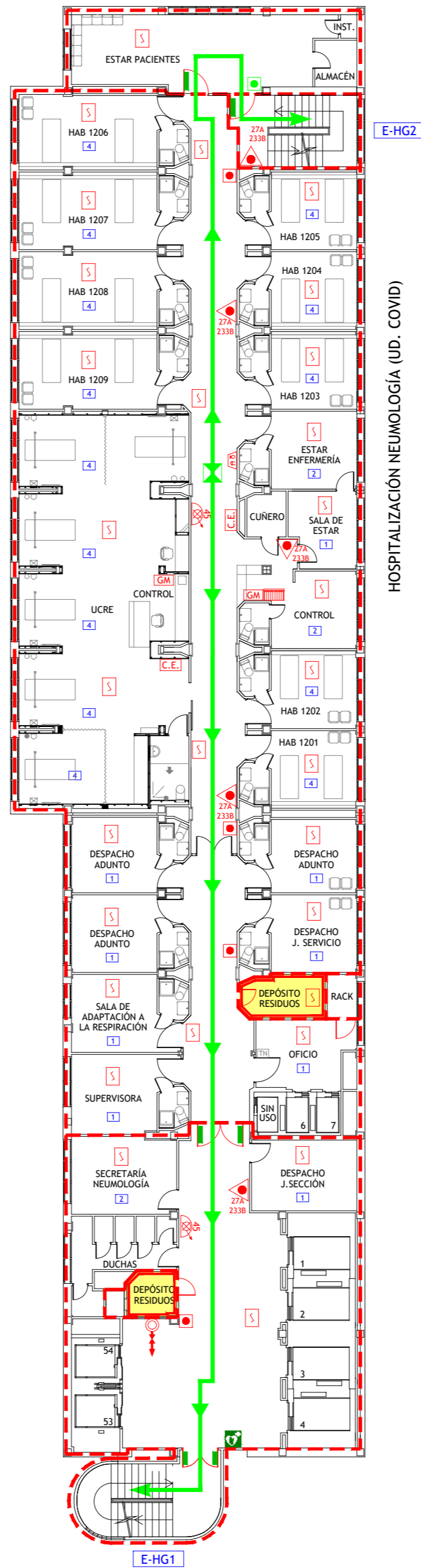

DECIMOSEGUNDA

LEYENDA

- VÍA DE EVACUACIÓN
- PUNTO DE RECORRIDOS ALTERNATIVOS
- EXTINTOR DE POLVO POLIVALENTE CON EFICACIA "X"
- EXTINTOR DE DIÓXIDO DE CARBONO CON EFICACIA "X"
- EXTINTOR DE ESPUMA CON EFICACIA "X"
- BOCA DE INCENDIOS EQUIPADA DN 25
- BOCA DE INCENDIOS EQUIPADA DN 45
- SALIDA EN PLANTA DE COLUMNA SECA
- PULSADOR DE ALARMA
- ALARMA ÓPTICO-ACÚSTICA
- ALARMA ACÚSTICA
- DETECCIÓN DE INCENDIOS
- CENTRAL DE INCENDIOS
- EXTINCIÓN POR ROCIADORES AUTOMÁTICOS DE AGUA
- EXTINCIÓN AUTOMÁTICA POR AGUA NEBULIZADA
- EXTINCIÓN AUTOMÁTICA POR CO2
- EXTINCIÓN AUTOMÁTICA POR GENERADOR DE AEROSOL
- PULSADORES DE PARO/DISPARO DE EXTINCIÓN
- SEÑALIZACIÓN DE EXTINCIÓN DISPARADA
- CUADRO ELÉCTRICO DE ZONA
- CUADRO ELÉCTRICO GENERAL DE BAJA TENSIÓN
- LOCAL O ZONA DE RIESGO ESPECIAL
- SECTOR DE INCENDIO
- PUERTA RESISTENTE AL FUEGO
- PUERTA CON BARRA ANTIPÁNICO
- PULSADOR APERTURA DE PUERTA DE EMERGENCIA
- ESCALERA
- SALIDA DE EDIFICIO
- Nº PERSONAS A EVACUAR O CONFINAR POR ÁREA
- ESTACIÓN SATELITE DE TUBO NEUMÁTICO
- LLAVES DE CORTE DE GASES MEDICINALES
- LLAVES DE CORTE DE GASES MEDICINALES EN FALSO TECHO
- VÁLVULA DE CORTE AUTOMÁTICO/MANUAL DE GAS
- VÁLVULA DE CORTE ZONAL DEL SISTEMA DE AGUA NEBULIZADA
- VÁLVULA DE DISPARO DEL SISTEMA DE AGUA NEBULIZADA
- DESFIBRILADOR
- BOTIQUÍN

	<p>TÉCNICO: JAVIER ARTIGAS</p>
<p>PLAN DE AUTOPROTECCIÓN</p>	
<p>PROYECTO Nº: 125/22</p> <p>FECHA: DICIEMBRE - 2022</p> <p>PLANO: HOSPITAL GENERAL Plantas 11ª y 12ª</p> <p>ESCALA: 1 : 200</p> <p>NÚMERO: 18</p>	

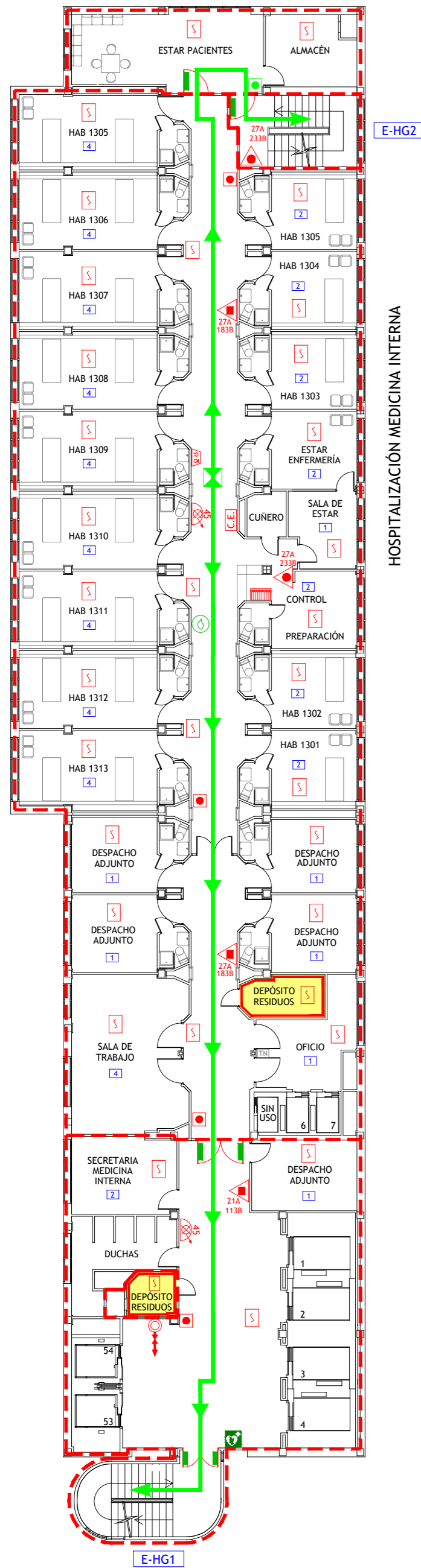

HOSPITALIZACIÓN MEDICINA INTERNA

E-HG2

E-HG1

DECIMOTERCERA

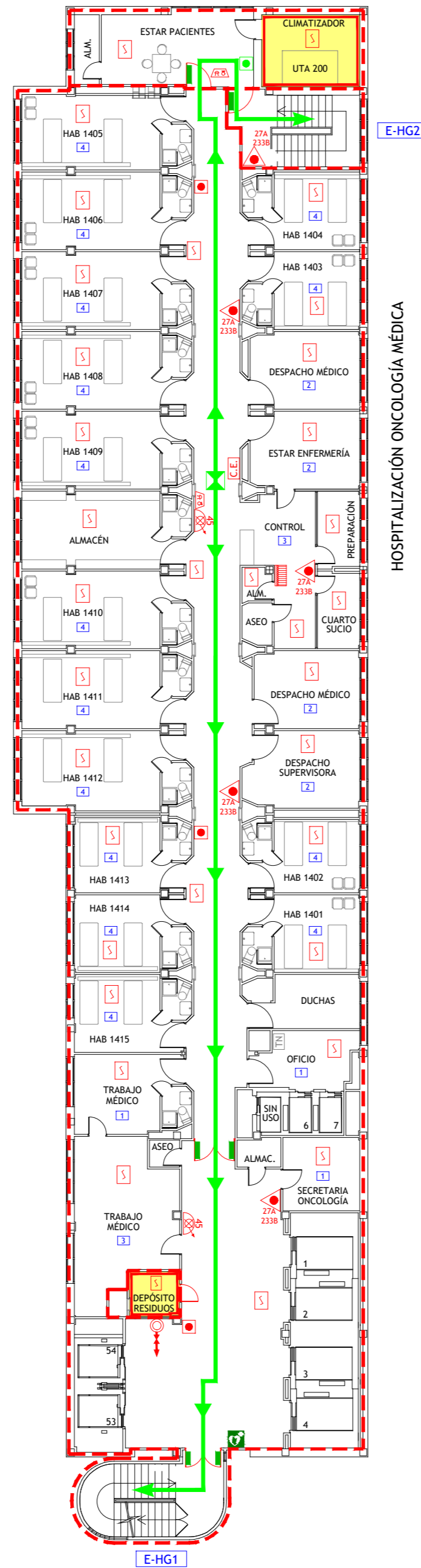

HOSPITALIZACIÓN ONCOLOGÍA MÉDICA

E-HG2

E-HG1

DECIMOCUARTA

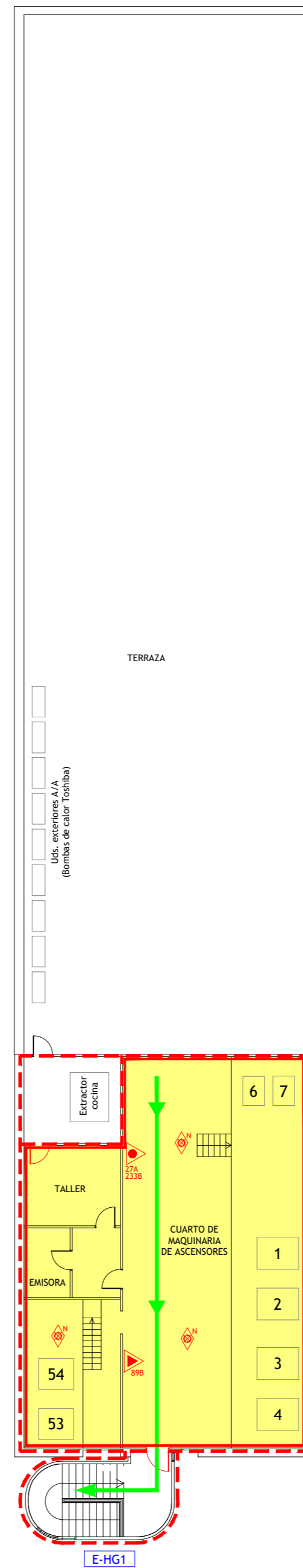

Uta 200
Uta 200
(Bombas de calor Toshiba)

E-HG1

CUBIERTA

LEYENDA

- VÍA DE EVACUACIÓN
- PUNTO DE RECORRIDOS ALTERNATIVOS
- EXTINTOR DE POLVO POLIVALENTE CON EFICACIA "X"
- EXTINTOR DE DIÓXIDO DE CARBONO CON EFICACIA "X"
- EXTINTOR DE ESPUMA CON EFICACIA "X"
- BOCA DE INCENDIOS EQUIPADA DN 25
- BOCA DE INCENDIOS EQUIPADA DN 45
- SALIDA EN PLANTA DE COLUMNA SECA
- PULSADOR DE ALARMA
- ALARMA ÓPTICO-ACÚSTICA
- ALARMA ACÚSTICA
- DETECCIÓN DE INCENDIOS
- CENTRAL DE INCENDIOS
- EXTINCIÓN POR ROCIADORES AUTOMÁTICOS DE AGUA
- EXTINCIÓN AUTOMÁTICA POR AGUA NEBULIZADA
- EXTINCIÓN AUTOMÁTICA POR CO2
- EXTINCIÓN AUTOMÁTICA POR GENERADOR DE AEROSOL
- PULSADORES DE PARO/DISPARO DE EXTINCIÓN
- SEÑALIZACIÓN DE EXTINCIÓN DISPARADA
- CUADRO ELÉCTRICO DE ZONA
- LOCAL O ZONA DE RIESGO ESPECIAL
- SECTOR DE INCENDIO
- PUERTA RESISTENTE AL FUEGO
- PUERTA CON BARRA ANTIPÁNICO
- PULSADOR APERTURA DE PUERTA DE EMERGENCIA
- ESCALERA
- SALIDA DE EDIFICIO
- Nº PERSONAS A EVACUAR O CONFINAR POR ÁREA
- ESTACIÓN SATELITE DE TUBO NEUMÁTICO
- LLAVES DE CORTE DE GASES MEDICINALES
- LLAVES DE CORTE DE GASES MEDICINALES EN FALSO TECHO
- VÁLVULA DE CORTE AUTOMÁTICO/MANUAL DE GAS
- VÁLVULA DE CORTE ZONAL DEL SISTEMA DE AGUA NEBULIZADA
- VÁLVULA DE DISPARO DEL SISTEMA DE AGUA NEBULIZADA
- DESFIBRILADOR
- BOTIQUÍN

	<p>TÉCNICO: JAVIER ARTIGAS</p>
<p>PLAN DE AUTOPROTECCIÓN</p>	<p>PROYECTO Nº: 125/22</p> <p>FECHA: DICIEMBRE - 2022</p>
	<p>PLANO: HOSPITAL GENERAL Plantas 13º, 14º y Cubierta</p> <p>ESCALA: 1 : 200</p> <p>NÚMERO: 19</p>

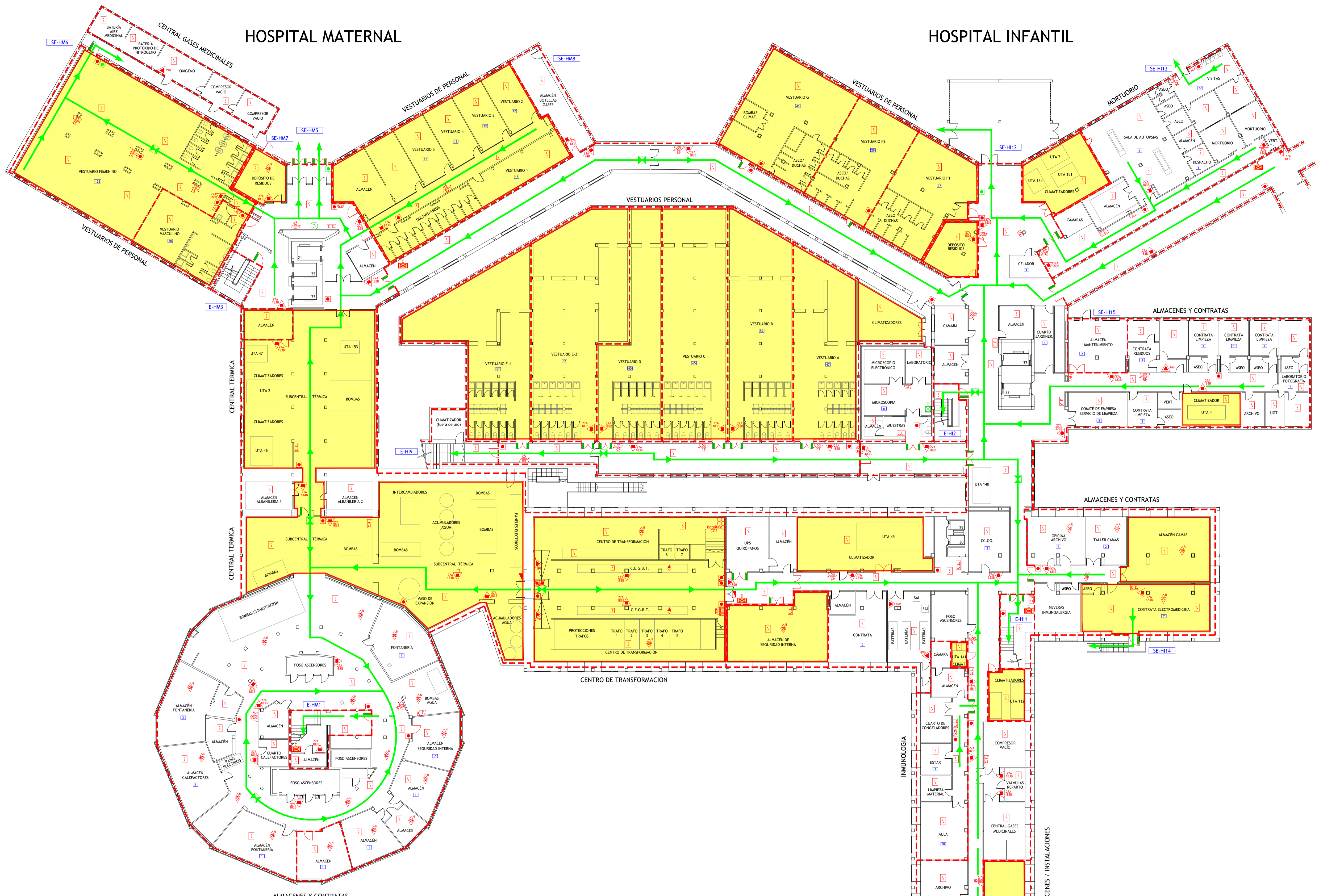

COMUNICACIÓN CON GALERÍAS DEL HOSPITAL GENERAL-TRAUMATOLOGÍA

LEYENDA

- | | | | |
|---|---|---|--|
| <ul style="list-style-type: none"> VÍA DE EVACUACIÓN PUNTO DE RECORRIDOS ALTERNATIVOS EXTINTOR DE POLVO POLIVALENTE CON EFICACIA "X" EXTINTOR DE DÍOXIDO DE CARBONO CON EFICACIA "X" EXTINTOR DE ESPUMA CON EFICACIA "X" BOCA DE INCENDIOS EQUIPADA DN 25 BOCA DE INCENDIOS EQUIPADA DN 45 SALIDA EN PLANTA DE COLUMNA SECA PULSADOR DE ALARMA CENTRAL DE INCENDIOS | <ul style="list-style-type: none"> ALARMA ÓPTICO-ACÚSTICA ALARMA ACÚSTICA DETECCIÓN DE INCENDIOS EXTINCIÓN POR ROCIADORES AUTOMÁTICOS DE AGUA EXTINCIÓN AUTOMÁTICA POR AGUA NEBULIZADA EXTINCIÓN AUTOMÁTICA POR CO2 EXTINCIÓN AUTOMÁTICA POR GENERADOR DE AEROSOL PULSADORES DE PARO/DISPARO DE EXTINCIÓN SEÑALIZACIÓN DE EXTINCIÓN DISPARADA LOCAL O ZONA DE RIESGO ESPECIAL | <ul style="list-style-type: none"> CUADRO ELÉCTRICO DE ZONA CUADRO ELÉCTRICO GENERAL DE BAJA TENSIÓN SECTOR DE INCENDIO PUERTA RESISTENTE AL FUEGO PUERTA CON BARRA ANTIPÁNICO PULSADOR APERTURA DE PUERTA DE EMERGENCIA ESCALERA SALIDA DE EDIFICIO Nº PERSONAS A EVACUAR O CONFINAR POR ÁREA PUNTO DE EQUIPAMIENTO RÁPIDO | <ul style="list-style-type: none"> ESTACIÓN SATÉLITE DE TUBO NEUMÁTICO LLAVES DE CORTE DE GASES MEDICINALES LLAVES DE CORTE DE GASES MEDICINALES EN FALSO TECHO VÁLVULA DE CORTE AUTOMÁTICO/MANUAL DE GAS VÁLVULA DE CORTE ZONAL DEL SISTEMA DE AGUA NEBULIZADA VÁLVULA DE DISPARO DEL SISTEMA DE AGUA NEBULIZADA DESFIBRILADOR BOTIQUÍN DUCHA-LAVAJOS DE EMERGENCIA |
|---|---|---|--|

	<p>PROYECTO Nº: 126/22</p> <p>FECHA: DICIEMBRE - 2022</p> <p>PLANO: HOSPITAL MATERNAL Y HOSPITAL INFANTIL, Planta Galería</p> <p>ESCALA: 1 : 200</p> <p>NÚMERO: 20</p>	<p>TÉCNICO: JAVIER ARTIGAS</p> <p></p>
	<p>PLAN DE AUTOPROTECCIÓN</p> <p>Hospital Universitario La Paz Hospital Carlos III Hospital Cantoblanco</p>	

HOSPITAL MATERNAL

HOSPITAL INFANTIL

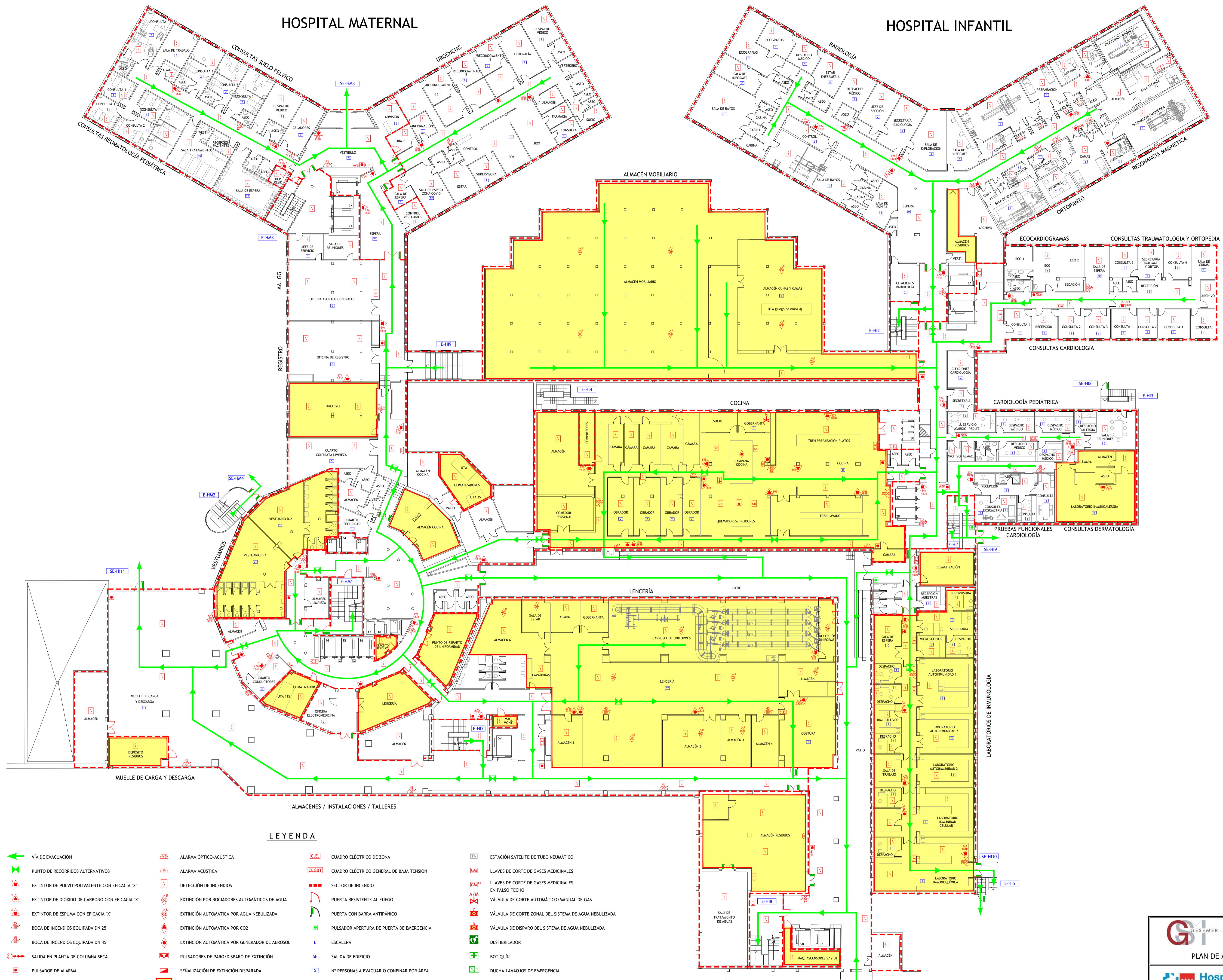

LEYENDA

- | | | | |
|---|---|---|---|
| VÍA DE EVACUACIÓN | ALARMA ÓPTICO-ACÚSTICA | CUADRO ELÉCTRICO DE ZONA | ESTACIÓN SATELITE DE TUBO NEUMÁTICO |
| PUNTO DE RECORRIDOS ALTERNATIVOS | ALARMA ACÚSTICA | CUADRO ELÉCTRICO GENERAL DE BAJA TENSION | LLAVES DE CORTE DE GASES MEDICINALES |
| EXTINTOR DE POLVO POLIVALENTE CON EFICACIA "X" | DETECCIÓN DE INCENDIOS | SECTOR DE INCENDIO | LLAVES DE CORTE DE GASES MEDICINALES EN FALSO TECHO |
| EXTINTOR DE DÍOXIDO DE CARBONO CON EFICACIA "X" | EXTINCIÓN POR ROCIADORES AUTOMÁTICOS DE AGUA | PUERTA RESISTENTE AL FUEGO | VÁLVULA DE CORTE AUTOMÁTICO/MANUAL DE GAS |
| EXTINTOR DE ESPUMA CON EFICACIA "X" | EXTINCIÓN AUTOMÁTICA POR AGUA NEBULIZADA | PUERTA CON BARRA ANTIPÁNICO | VÁLVULA DE CORTE ZONAL DEL SISTEMA DE AGUA NEBULIZADA |
| BOCA DE INCENDIOS EQUIPADA DN 25 | EXTINCIÓN AUTOMÁTICA POR CO2 | PULSADOR APERTURA DE PUERTA DE EMERGENCIA | VÁLVULA DE DISPARO DEL SISTEMA DE AGUA NEBULIZADA |
| BOCA DE INCENDIOS EQUIPADA DN 45 | EXTINCIÓN AUTOMÁTICA POR GENERADOR DE AEROSOL | ESCALERA | DESFIBRILADOR |
| SALIDA EN PLANTA DE COLUMNA SECA | PULSADORES DE PARO/DISPARO DE EXTINCIÓN | SALIDA DE EDIFICIO | BOTIQUÍN |
| PULSADOR DE ALARMA | SEÑALIZACIÓN DE EXTINCIÓN DISPARADA | N° PERSONAS A EVACUAR O CONFINAR POR ÁREA | DUCHA-LAVAJOS DE EMERGENCIA |
| CENTRAL DE INCENDIOS | LOCAL O ZONA DE RIESGO ESPECIAL | PUNTO DE EQUIPAMIENTO RÁPIDO | |

CONSULTORIA E INGENIERIA <small>EN SEGURIDAD CONTRA INCENDIOS</small>	TÉCNICO: JAVIER ARTIGAS
PLAN DE AUTOPROTECCIÓN	
Hospital Universitario La Paz <small>Hospital Carlos III Hospital Cantoblanco</small>	PROYECTO Nº: 126/22 FECHA: DICIEMBRE - 2022 PLANO: HOSPITAL MATERNAL Y HOSPITAL INFANTIL, Planta Sótano ESCALA: 1 : 200 NÚMERO: 21

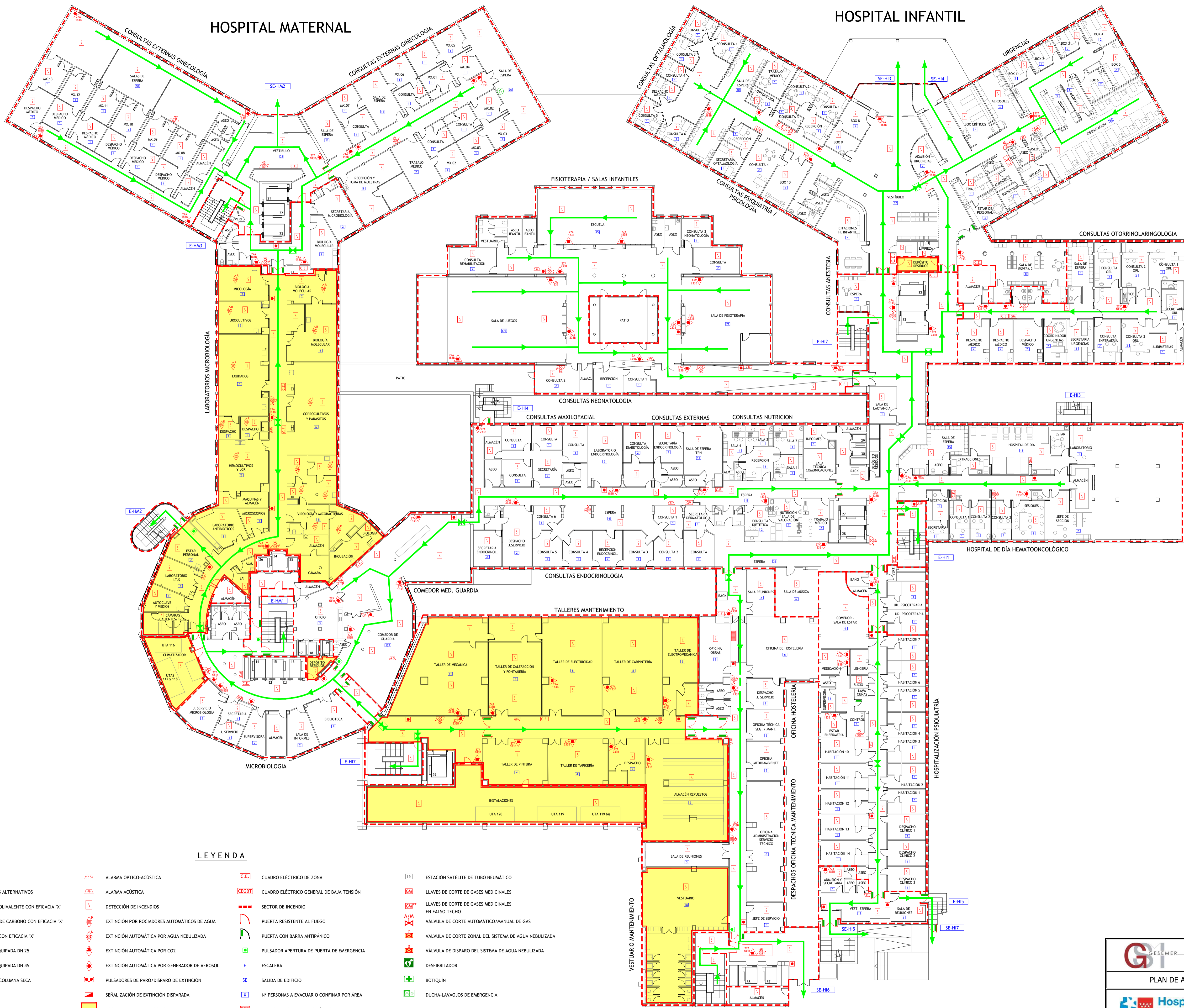

LEYENDA

- | | | | | | | | |
|--|---|--|---|--|---|--|---|
| | VÍA DE EVACUACIÓN | | ALARMA ÓPTICO-ACÚSTICA | | SECTOR DE INCENDIO | | ESTACIÓN SATELITE DE TUBO NEUMÁTICO |
| | PUNTO DE RECORRIDOS ALTERNATIVOS | | ALARMA ACÚSTICA | | PUERTA RESISTENTE AL FUEGO | | LLAVES DE CORTE DE GASES MEDICINALES EN FALSO TECHO |
| | EXTINTOR DE POLVO POLIVALENTE CON EFICACIA "X" | | DETECCIÓN DE INCENDIOS | | PUERTA CON BARRA ANTIPÁNICO | | VÁLVULA DE CORTE AUTOMÁTICO/MANUAL DE GAS |
| | EXTINTOR DE DÍOXIDO DE CARBONO CON EFICACIA "X" | | EXTINCIÓN POR ROCIADORES AUTOMÁTICOS DE AGUA | | PULSADOR APERTURA DE PUERTA DE EMERGENCIA | | VÁLVULA DE CORTE ZONAL DEL SISTEMA DE AGUA NEBULIZADA |
| | EXTINTOR DE ESPUMA CON EFICACIA "X" | | EXTINCIÓN AUTOMÁTICA POR AGUA NEBULIZADA | | SE | | VÁLVULA DE DISPARO DEL SISTEMA DE AGUA NEBULIZADA |
| | BOCA DE INCENDIOS EQUIPADA DN 25 | | EXTINCIÓN AUTOMÁTICA POR CO2 | | E | | DESFIBRILADOR |
| | BOCA DE INCENDIOS EQUIPADA DN 45 | | EXTINCIÓN AUTOMÁTICA POR GENERADOR DE AEROSOL | | SE | | BOTIQUÍN |
| | SALIDA EN PLANTA DE COLUMNA SECA | | PULSADORES DE PARO/DISPARO DE EXTINCIÓN | | X | | DUCHA-LAVAJOS DE EMERGENCIA |
| | PULSADOR DE ALARMA | | SEÑALIZACIÓN DE EXTINCIÓN DISPARADA | | N | | |
| | CENTRAL DE INCENDIOS | | LOCAL O ZONA DE RIESGO ESPECIAL | | PER | | |
| | | | | | | | |
| | | | | | | | |

GESER CONSULTORÍA E INGENIERÍA <small>EN SEGURIDAD CONTRA INCENDIOS</small>	TÉCNICO: JAVIER ARTIGAS
PLAN DE AUTOPROTECCIÓN	
Hospital Universitario La Paz <small>SaludMadrid Hospital Carlos III Hospital Cantoblanco</small>	PROYECTO Nº: 126/22 FECHA: DICIEMBRE - 2022 PLANO: HOSPITAL MATERNAL Y HOSPITAL INFANTIL Planta Semisótano ESCALA: 1 : 200 NÚMERO: 22

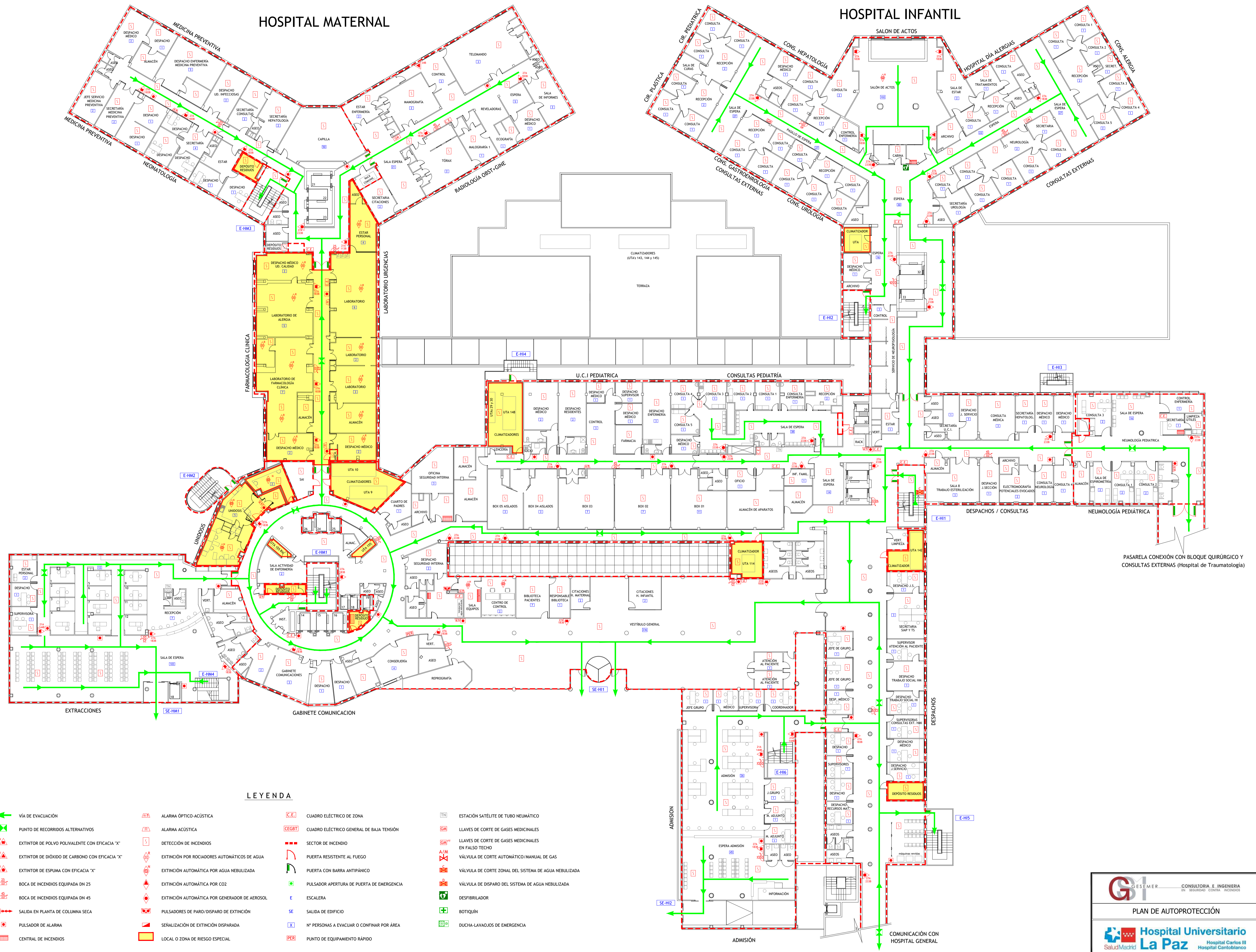

HOSPITAL MATERNAL

HOSPITAL INFANTIL

LEYENDA

- | | | | |
|---|---|---|---|
| VÍA DE EVACUACIÓN | ALARMA ÓPTICO-ACÚSTICA | CUADRO ELÉCTRICO DE ZONA | ESTACIÓN SATELITE DE TUBO NEUMÁTICO |
| PUNTO DE RECORRIDOS ALTERNATIVOS | ALARMA ACÚSTICA | CUADRO ELÉCTRICO GENERAL DE BAJA TENSION | LLAVES DE CORTE DE GASES MEDICINALES |
| EXTINTOR DE POLVO POLIVALENTE CON EFICACIA "X" | DETECCIÓN DE INCENDIOS | SECTOR DE INCENDIO | LLAVES DE CORTE DE GASES MEDICINALES EN FALSO TECHO |
| EXTINTOR DE DÍOXIDO DE CARBONO CON EFICACIA "X" | EXTINCIÓN POR ROCIADORES AUTOMÁTICOS DE AGUA | PUERTA RESISTENTE AL FUEGO | VÁLVULA DE CORTE AUTOMÁTICO/MANUAL DE GAS |
| EXTINTOR DE ESPUMA CON EFICACIA "X" | EXTINCIÓN AUTOMÁTICA POR AGUA NEBULIZADA | PUERTA CON BARRA ANTIPÁNICO | VÁLVULA DE CORTE ZONAL DEL SISTEMA DE AGUA NEBULIZADA |
| BOCA DE INCENDIOS EQUIPADA DN 25 | EXTINCIÓN AUTOMÁTICA POR CO2 | ESCALERA | VÁLVULA DE DISPARO DEL SISTEMA DE AGUA NEBULIZADA |
| BOCA DE INCENDIOS EQUIPADA DN 45 | EXTINCIÓN AUTOMÁTICA POR GENERADOR DE AEROSOL | PULSADOR APERTURA DE PUERTA DE EMERGENCIA | DESFIBRILADOR |
| SALIDA EN PLANTA DE COLUMNA SECA | PULSADORES DE PARO/DISPARO DE EXTINCIÓN | SALIDA DE EDIFICIO | BOTIQUÍN |
| PULSADOR DE ALARMA | SEÑALIZACIÓN DE EXTINCIÓN DISPARADA | Nº PERSONAS A EVACUAR O CONFINAR POR ÁREA | DUCHA-LAVAJOS DE EMERGENCIA |
| CENTRAL DE INCENDIOS | LOCAL O ZONA DE RIESGO ESPECIAL | PUNTO DE EQUIPAMIENTO RÁPIDO | |

GESER CONSULTORIA E INGENIERIA <small>EN SEGURIDAD CONTRA INCENDIOS</small>	TÉCNICO: JAVIER ARTIGAS
PLAN DE AUTOPROTECCIÓN	
Hospital Universitario La Paz <small>Hospital Carlos III Hospital Cantoblanco</small>	PROYECTO Nº: 126/22 FECHA: DICIEMBRE - 2022 PLANO: HOSPITAL MATERNAL Y HOSPITAL INFANTIL, Planta Baja ESCALA: 1 : 200 NÚMERO: 23

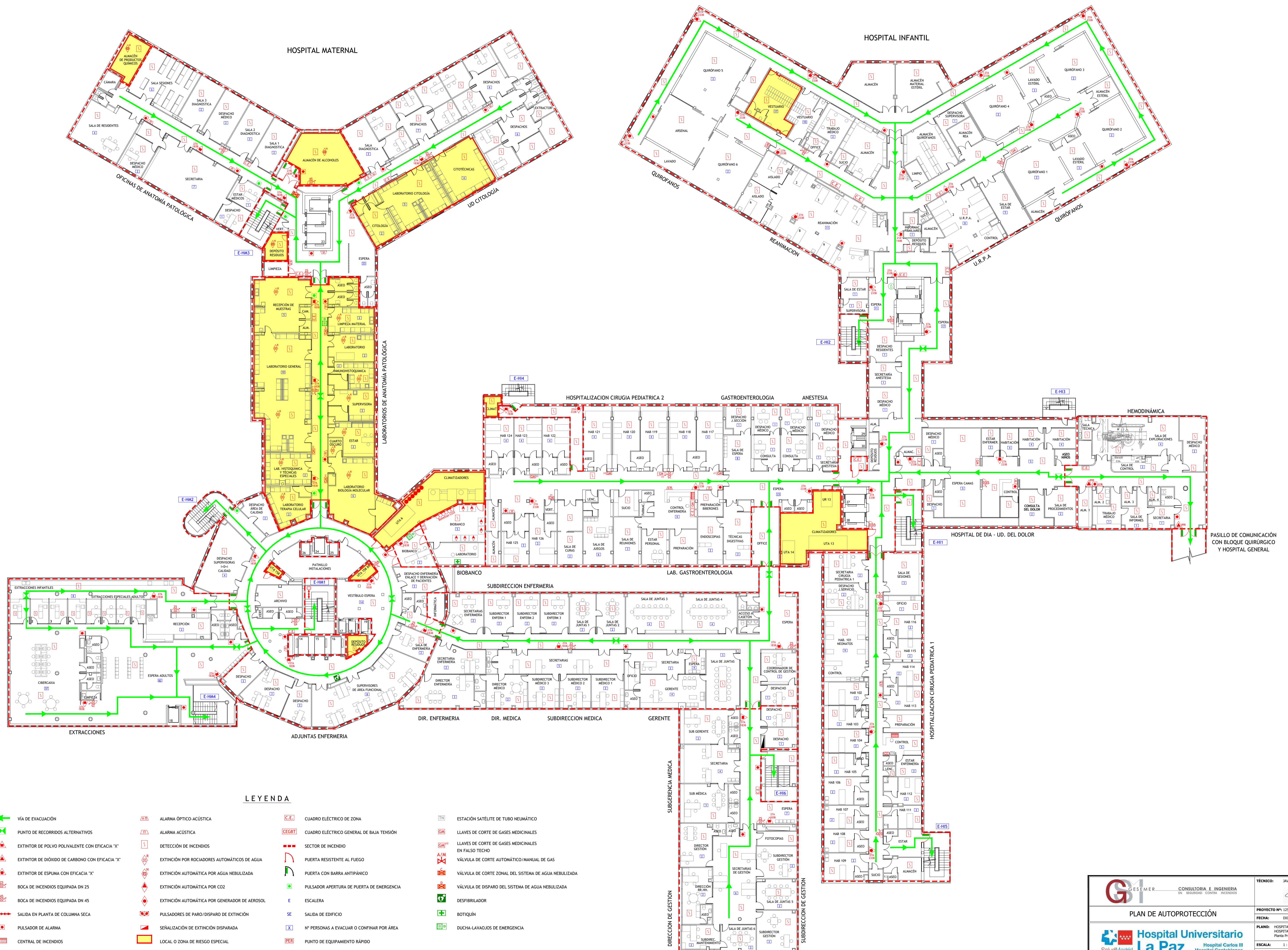

LEYENDA

- | | | | | | | | | | | | | | | | | | | | |
|--|--|--|---|--|--|--|---|--|---|--|---|--|---|--|---|--|-------------------------------------|--|---------------------------------|
| | VÍA DE EVACUACIÓN | | ALARMA ÓPTICO-ACÚSTICA | | SECTOR DE INCENDIO | | PUERTA RESISTENTE AL FUEGO | | PUERTA CON BARRA ANTIPÁNICO | | PULSADOR APERTURA DE PUERTA DE EMERGENCIA | | PULSADORES DE PARO/DISPARO DE EXTINCIÓN | | SEÑALIZACIÓN DE EXTINCIÓN DISPARADA | | LOCAL O ZONA DE RIESGO ESPECIAL | | |
| | PUNTO DE RECORRIDOS ALTERNATIVOS | | ALARMA ACÚSTICA | | PUERTA RESISTENTE AL FUEGO | | PUERTA CON BARRA ANTIPÁNICO | | PULSADOR APERTURA DE PUERTA DE EMERGENCIA | | PULSADORES DE PARO/DISPARO DE EXTINCIÓN | | SEÑALIZACIÓN DE EXTINCIÓN DISPARADA | | LOCAL O ZONA DE RIESGO ESPECIAL | | | | |
| | EXTINTOR DE POLVO POLIVALENTE CON EFICACIA "X" | | DETECCIÓN DE INCENDIOS | | EXTINCIÓN POR ROCIADORES AUTOMÁTICOS DE AGUA | | EXTINCIÓN AUTOMÁTICA POR AGUA NEBULIZADA | | EXTINCIÓN AUTOMÁTICA POR CO2 | | EXTINCIÓN AUTOMÁTICA POR GENERADOR DE AEROSOL | | PULSADORES DE PARO/DISPARO DE EXTINCIÓN | | SEÑALIZACIÓN DE EXTINCIÓN DISPARADA | | LOCAL O ZONA DE RIESGO ESPECIAL | | |
| | EXTINTOR DE DÍOXIDO DE CARBÓN CON EFICACIA "X" | | EXTINCIÓN AUTOMÁTICA POR AGUA NEBULIZADA | | EXTINCIÓN AUTOMÁTICA POR CO2 | | EXTINCIÓN AUTOMÁTICA POR GENERADOR DE AEROSOL | | PULSADORES DE PARO/DISPARO DE EXTINCIÓN | | SEÑALIZACIÓN DE EXTINCIÓN DISPARADA | | LOCAL O ZONA DE RIESGO ESPECIAL | | | | | | |
| | EXTINTOR DE ESPUMA CON EFICACIA "X" | | EXTINCIÓN AUTOMÁTICA POR GENERADOR DE AEROSOL | | PULSADORES DE PARO/DISPARO DE EXTINCIÓN | | SEÑALIZACIÓN DE EXTINCIÓN DISPARADA | | LOCAL O ZONA DE RIESGO ESPECIAL | | | | | | | | | | |
| | BOCA DE INCENDIOS EQUIPADA DN 25 | | SEÑALIZACIÓN DE EXTINCIÓN DISPARADA | | LOCAL O ZONA DE RIESGO ESPECIAL | | | | | | | | | | | | | | |
| | BOCA DE INCENDIOS EQUIPADA DN 45 | | | | | | | | | | | | | | | | | | |
| | SALIDA EN PLANTA DE COLUMNA SECA | | | | | | | | | | | | | | | | | | |
| | PULSADOR DE ALARMA | | | | | | | | | | | | | | | | | | |
| | CENTRAL DE INCENDIOS | | | | | | | | | | | | | | | | | | |
| | | | ALARMA ÓPTICO-ACÚSTICA | | SECTOR DE INCENDIO | | PUERTA RESISTENTE AL FUEGO | | PUERTA CON BARRA ANTIPÁNICO | | PULSADOR APERTURA DE PUERTA DE EMERGENCIA | | PULSADORES DE PARO/DISPARO DE EXTINCIÓN | | SEÑALIZACIÓN DE EXTINCIÓN DISPARADA | | LOCAL O ZONA DE RIESGO ESPECIAL | | |
| | | | ALARMA ACÚSTICA | | PUERTA RESISTENTE AL FUEGO | | PUERTA CON BARRA ANTIPÁNICO | | PULSADOR APERTURA DE PUERTA DE EMERGENCIA | | PULSADORES DE PARO/DISPARO DE EXTINCIÓN | | SEÑALIZACIÓN DE EXTINCIÓN DISPARADA | | LOCAL O ZONA DE RIESGO ESPECIAL | | | | |
| | | | DETECCIÓN DE INCENDIOS | | EXTINCIÓN POR ROCIADORES AUTOMÁTICOS DE AGUA | | EXTINCIÓN AUTOMÁTICA POR AGUA NEBULIZADA | | EXTINCIÓN AUTOMÁTICA POR CO2 | | EXTINCIÓN AUTOMÁTICA POR GENERADOR DE AEROSOL | | PULSADORES DE PARO/DISPARO DE EXTINCIÓN | | SEÑALIZACIÓN DE EXTINCIÓN DISPARADA | | LOCAL O ZONA DE RIESGO ESPECIAL | | |
| | | | EXTINCIÓN AUTOMÁTICA POR AGUA NEBULIZADA | | EXTINCIÓN AUTOMÁTICA POR CO2 | | EXTINCIÓN AUTOMÁTICA POR GENERADOR DE AEROSOL | | PULSADORES DE PARO/DISPARO DE EXTINCIÓN | | SEÑALIZACIÓN DE EXTINCIÓN DISPARADA | | LOCAL O ZONA DE RIESGO ESPECIAL | | | | | | |
| | | | EXTINCIÓN AUTOMÁTICA POR GENERADOR DE AEROSOL | | PULSADORES DE PARO/DISPARO DE EXTINCIÓN | | SEÑALIZACIÓN DE EXTINCIÓN DISPARADA | | LOCAL O ZONA DE RIESGO ESPECIAL | | | | | | | | | | |
| | | | PULSADORES DE PARO/DISPARO DE EXTINCIÓN | | SEÑALIZACIÓN DE EXTINCIÓN DISPARADA | | LOCAL O ZONA DE RIESGO ESPECIAL | | | | | | | | | | | | |
| | | | SEÑALIZACIÓN DE EXTINCIÓN DISPARADA | | LOCAL O ZONA DE RIESGO ESPECIAL | | | | | | | | | | | | | | |
| | | | LOCAL O ZONA DE RIESGO ESPECIAL | | | | | | | | | | | | | | | | |
| | | | | | ALARMA ÓPTICO-ACÚSTICA | | SECTOR DE INCENDIO | | PUERTA RESISTENTE AL FUEGO | | PUERTA CON BARRA ANTIPÁNICO | | PULSADOR APERTURA DE PUERTA DE EMERGENCIA | | PULSADORES DE PARO/DISPARO DE EXTINCIÓN | | SEÑALIZACIÓN DE EXTINCIÓN DISPARADA | | LOCAL O ZONA DE RIESGO ESPECIAL |
| | | | ALARMA ACÚSTICA | | PUERTA RESISTENTE AL FUEGO | | PUERTA CON BARRA ANTIPÁNICO | | PULSADOR APERTURA DE PUERTA DE EMERGENCIA | | PULSADORES DE PARO/DISPARO DE EXTINCIÓN | | SEÑALIZACIÓN DE EXTINCIÓN DISPARADA | | LOCAL O ZONA DE RIESGO ESPECIAL | | | | |
| | | | DETECCIÓN DE INCENDIOS | | EXTINCIÓN POR ROCIADORES AUTOMÁTICOS DE AGUA | | EXTINCIÓN AUTOMÁTICA POR AGUA NEBULIZADA | | EXTINCIÓN AUTOMÁTICA POR CO2 | | EXTINCIÓN AUTOMÁTICA POR GENERADOR DE AEROSOL | | PULSADORES DE PARO/DISPARO DE EXTINCIÓN | | SEÑALIZACIÓN DE EXTINCIÓN DISPARADA | | LOCAL O ZONA DE RIESGO ESPECIAL | | |
| | | | EXTINCIÓN AUTOMÁTICA POR AGUA NEBULIZADA | | EXTINCIÓN AUTOMÁTICA POR CO2 | | EXTINCIÓN AUTOMÁTICA POR GENERADOR DE AEROSOL | | PULSADORES DE PARO/DISPARO DE EXTINCIÓN | | SEÑALIZACIÓN DE EXTINCIÓN DISPARADA | | LOCAL O ZONA DE RIESGO ESPECIAL | | | | | | |
| | | | EXTINCIÓN AUTOMÁTICA POR GENERADOR DE AEROSOL | | PULSADORES DE PARO/DISPARO DE EXTINCIÓN | | SEÑALIZACIÓN DE EXTINCIÓN DISPARADA | | LOCAL O ZONA DE RIESGO ESPECIAL | | | | | | | | | | |
| | | | PULSADORES DE PARO/DISPARO DE EXTINCIÓN | | SEÑALIZACIÓN DE EXTINCIÓN DISPARADA | | LOCAL O ZONA DE RIESGO ESPECIAL | | | | | | | | | | | | |
| | | | SEÑALIZACIÓN DE EXTINCIÓN DISPARADA | | LOCAL O ZONA DE RIESGO ESPECIAL | | | | | | | | | | | | | | |
| | | | LOCAL O ZONA DE RIESGO ESPECIAL | | | | | | | | | | | | | | | | |
| | | | | | ALARMA ÓPTICO-ACÚSTICA | | SECTOR DE INCENDIO | | PUERTA RESISTENTE AL FUEGO | | PUERTA CON BARRA ANTIPÁNICO | | PULSADOR APERTURA DE PUERTA DE EMERGENCIA | | PULSADORES DE PARO/DISPARO DE EXTINCIÓN | | SEÑALIZACIÓN DE EXTINCIÓN DISPARADA | | LOCAL O ZONA DE RIESGO ESPECIAL |
| | | | ALARMA ACÚSTICA | | PUERTA RESISTENTE AL FUEGO | | PUERTA CON BARRA ANTIPÁNICO | | PULSADOR APERTURA DE PUERTA DE EMERGENCIA | | PULSADORES DE PARO/DISPARO DE EXTINCIÓN | | SEÑALIZACIÓN DE EXTINCIÓN DISPARADA | | LOCAL O ZONA DE RIESGO ESPECIAL | | | | |
| | | | DETECCIÓN DE INCENDIOS | | EXTINCIÓN POR ROCIADORES AUTOMÁTICOS DE AGUA | | EXTINCIÓN AUTOMÁTICA POR AGUA NEBULIZADA | | EXTINCIÓN AUTOMÁTICA POR CO2 | | EXTINCIÓN AUTOMÁTICA POR GENERADOR DE AEROSOL | | PULSADORES DE PARO/DISPARO DE EXTINCIÓN | | SEÑALIZACIÓN DE EXTINCIÓN DISPARADA | | LOCAL O ZONA DE RIESGO ESPECIAL | | |
| | | | EXTINCIÓN AUTOMÁTICA POR AGUA NEBULIZADA | | EXTINCIÓN AUTOMÁTICA POR CO2 | | EXTINCIÓN AUTOMÁTICA POR GENERADOR DE AEROSOL | | PULSADORES DE PARO/DISPARO DE EXTINCIÓN | | SEÑALIZACIÓN DE EXTINCIÓN DISPARADA | | LOCAL O ZONA DE RIESGO ESPECIAL | | | | | | |
| | | | EXTINCIÓN AUTOMÁTICA POR GENERADOR DE AEROSOL | | PULSADORES DE PARO/DISPARO DE EXTINCIÓN | | SEÑALIZACIÓN DE EXTINCIÓN DISPARADA | | LOCAL O ZONA DE RIESGO ESPECIAL | | | | | | | | | | |
| | | | PULSADORES DE PARO/DISPARO DE EXTINCIÓN | | SEÑALIZACIÓN DE EXTINCIÓN DISPARADA | | LOCAL O ZONA DE RIESGO ESPECIAL | | | | | | | | | | | | |
| | | | SEÑALIZACIÓN DE EXTINCIÓN DISPARADA | | LOCAL O ZONA DE RIESGO ESPECIAL | | | | | | | | | | | | | | |
| | | | LOCAL O ZONA DE RIESGO ESPECIAL | | | | | | | | | | | | | | | | |

GESER CONSULTORIA E INGENIERIA <small>EN SEGURIDAD CONTRA INCENDIOS</small>	TÉCNICO: JAVIER ARTIGAS
	PROYECTO Nº: 126/22
Hospital Universitario La Paz <small>SaludMadrid Hospital Carlos III Hospital Cantoblanco</small>	FECHA: DICIEMBRE - 2022
	PLANO: HOSPITAL MATERNAL Y HOSPITAL INFANTIL, Planta Primera
	ESCALA: 1 : 200
	NÚMERO: 24

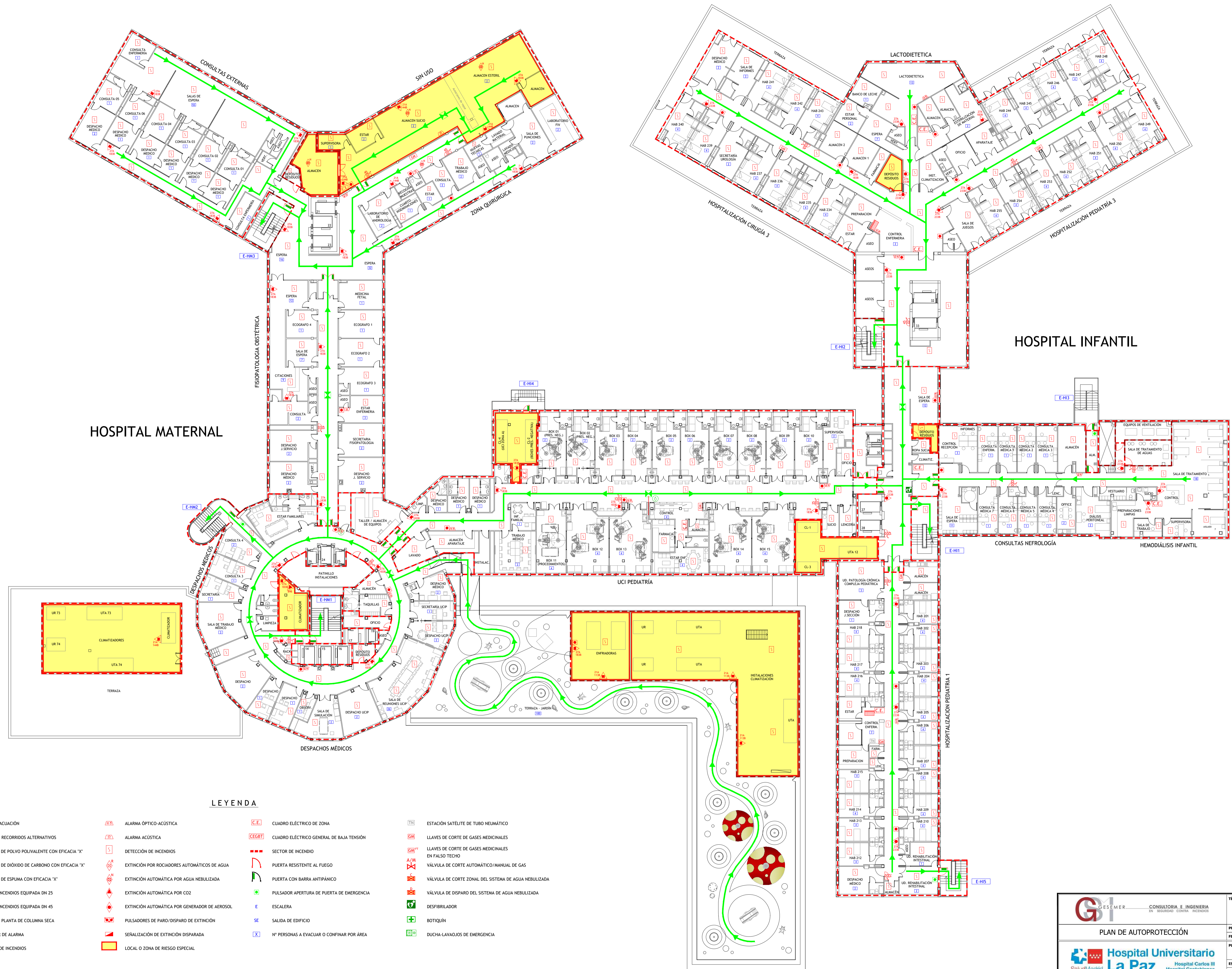

HOSPITAL MATERNAL

HOSPITAL INFANTIL

LEYENDA

- | | | | | | | | |
|--|---|--|---|--|---|--|---|
| | VÍA DE EVACUACIÓN | | ALARMA ÓPTICO-ACÚSTICA | | CUADRO ELÉCTRICO DE ZONA | | ESTACIÓN SATELITE DE TUBO NEUMÁTICO |
| | PUNTO DE RECORRIDOS ALTERNATIVOS | | ALARMA ACÚSTICA | | CUADRO ELÉCTRICO GENERAL DE BAJA TENSIÓN | | LLAVES DE CORTE DE GASES MEDICINALES |
| | EXTINTOR DE POLVO POLIVALENTE CON EFICACIA "X" | | DETECCIÓN DE INCENDIOS | | SECTOR DE INCENDIO | | LLAVES DE CORTE DE GASES MEDICINALES EN FALSO TECHO |
| | EXTINTOR DE DÍOXIDO DE CARBONO CON EFICACIA "X" | | EXTINCIÓN POR ROCIADORES AUTOMÁTICOS DE AGUA | | PUERTA RESISTENTE AL FUEGO | | VÁLVULA DE CORTE AUTOMÁTICO/MANUAL DE GAS |
| | EXTINTOR DE ESPUMA CON EFICACIA "X" | | EXTINCIÓN AUTOMÁTICA POR AGUA NEBULIZADA | | PUERTA CON BARRA ANTIPÁNICO | | VÁLVULA DE CORTE ZONAL DEL SISTEMA DE AGUA NEBULIZADA |
| | BOCA DE INCENDIOS EQUIPADA DN 25 | | EXTINCIÓN AUTOMÁTICA POR CO2 | | PULSADOR APERTURA DE PUERTA DE EMERGENCIA | | VÁLVULA DE DISPARO DEL SISTEMA DE AGUA NEBULIZADA |
| | BOCA DE INCENDIOS EQUIPADA DN 45 | | EXTINCIÓN AUTOMÁTICA POR GENERADOR DE AEROSOL | | ESCALERA | | DESFIBRILADOR |
| | SALIDA EN PLANTA DE COLUMNA SECA | | PULSADORES DE PARO/DISPARO DE EXTINCIÓN | | SALIDA DE EDIFICIO | | BOTIQUÍN |
| | PULSADOR DE ALARMA | | SEÑALIZACIÓN DE EXTINCIÓN DISPARADA | | Nº PERSONAS A EVACUAR O CONFINAR POR ÁREA | | DUCHA-LAVAJOS DE EMERGENCIA |
| | CENTRAL DE INCENDIOS | | LOCAL O ZONA DE RIESGO ESPECIAL | | | | |

<p>CONSULTORIA E INGENIERIA EN SEGURIDAD CONTRA INCENDIOS</p>	TÉCNICO: JAVIER ARTIGAS
<p>PLAN DE AUTOPROTECCIÓN</p>	
<p>Hospital Universitario La Paz Hospital Carlos III Hospital Cantoblanco</p>	<p>PROYECTO Nº: 135/22 FECHA: DICIEMBRE - 2022 PLANO: HOSPITAL MATERNAL Y HOSPITAL INFANTIL, Planta Segunda ESCALA: 1 : 200 NÚMERO: 25</p>

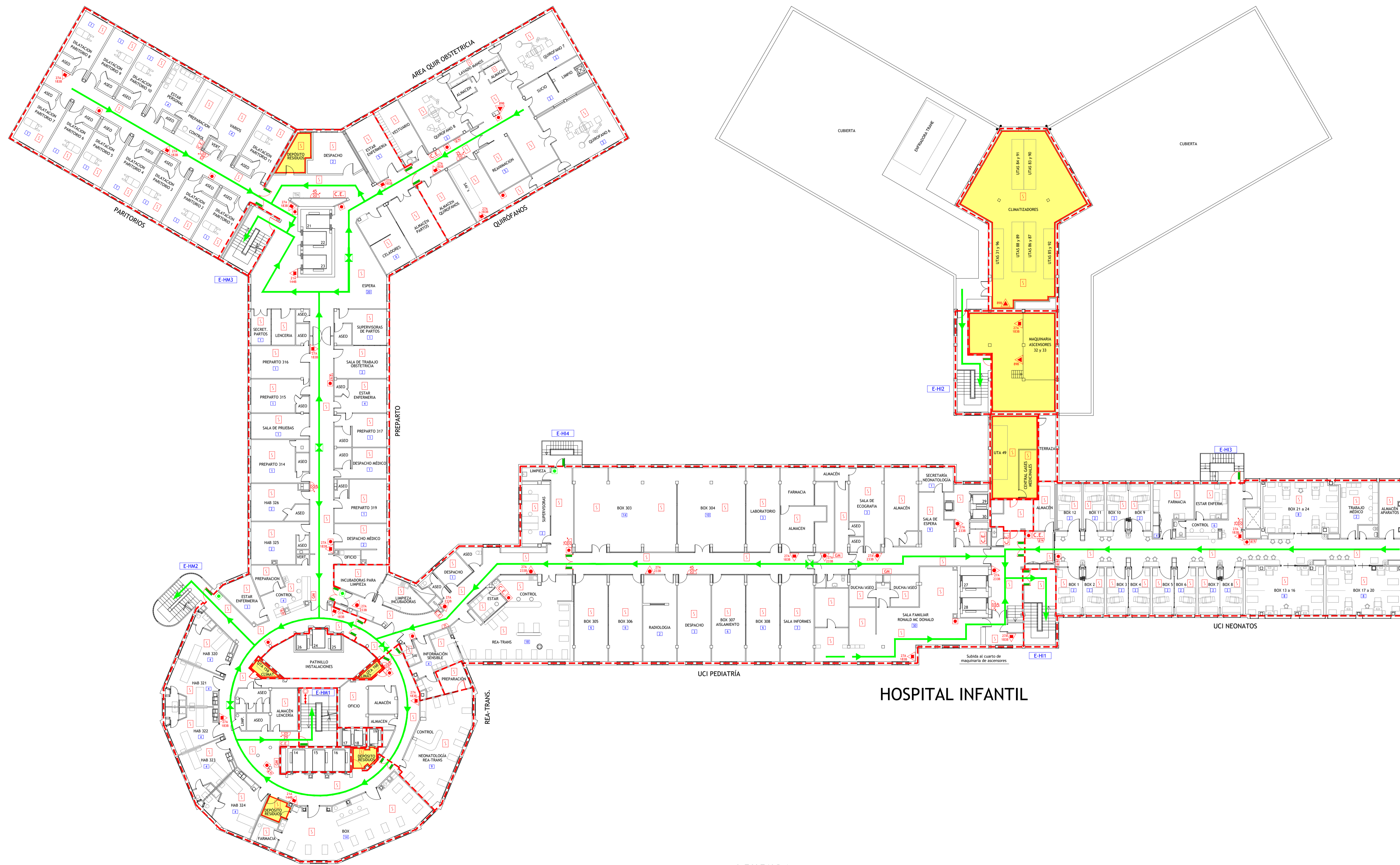

HOSPITALIZACIÓN EMBARAZO PATOLÓGICO
HOSPITAL MATERNA

- VÍA DE EVACUACIÓN
- PUNTO DE RECORRIDOS ALTERNATIVOS
- EXTINTOR DE POLVO POLIVALENTE CON EFICACIA "X"
- EXTINTOR DE DÍOXIDO DE CARBONO CON EFICACIA "X"
- EXTINTOR DE ESPUMA CON EFICACIA "X"
- BOCA DE INCENDIOS EQUIPADA DN 25
- BOCA DE INCENDIOS EQUIPADA DN 45
- SALIDA EN PLANTA DE COLUMNA SECA
- PULSADOR DE ALARMA
- CENTRAL DE INCENDIOS

- ALARMA ÓPTICO-ACÚSTICA
- ALARMA ACÚSTICA
- DETECCIÓN DE INCENDIOS
- EXTINCIÓN POR ROCIADORES AUTOMÁTICOS DE AGUA
- EXTINCIÓN AUTOMÁTICA POR AGUA NEBULIZADA
- EXTINCIÓN AUTOMÁTICA POR CO2
- EXTINCIÓN AUTOMÁTICA POR GENERADOR DE AEROSOL
- PULSADORES DE PARO/DISPARO DE EXTINCIÓN
- SEÑALIZACIÓN DE EXTINCIÓN DISPARADA
- LOCAL O ZONA DE RIESGO ESPECIAL

LEYENDA

- ALARMA ÓPTICO-ACÚSTICA
- ALARMA ACÚSTICA
- DETECCIÓN DE INCENDIOS
- EXTINCIÓN POR ROCIADORES AUTOMÁTICOS DE AGUA
- EXTINCIÓN AUTOMÁTICA POR AGUA NEBULIZADA
- EXTINCIÓN AUTOMÁTICA POR CO2
- EXTINCIÓN AUTOMÁTICA POR GENERADOR DE AEROSOL
- PULSADORES DE PARO/DISPARO DE EXTINCIÓN
- SEÑALIZACIÓN DE EXTINCIÓN DISPARADA
- LOCAL O ZONA DE RIESGO ESPECIAL

- ALARMA ÓPTICO-ACÚSTICA
- ALARMA ACÚSTICA
- DETECCIÓN DE INCENDIOS
- EXTINCIÓN POR ROCIADORES AUTOMÁTICOS DE AGUA
- EXTINCIÓN AUTOMÁTICA POR AGUA NEBULIZADA
- EXTINCIÓN AUTOMÁTICA POR CO2
- EXTINCIÓN AUTOMÁTICA POR GENERADOR DE AEROSOL
- PULSADORES DE PARO/DISPARO DE EXTINCIÓN
- SEÑALIZACIÓN DE EXTINCIÓN DISPARADA
- LOCAL O ZONA DE RIESGO ESPECIAL

		CONSULTORIA E INGENIERIA EN SEGURIDAD CONTRA INCENDIOS	TÉCNICO: JAVIER ARTIGAS
	PLAN DE AUTOPROTECCIÓN		PROYECTO Nº: 125/22
	Hospital Universitario La Paz Hospital Carlos III Hospital Cantoblanco		FECHA: DICIEMBRE - 2022
	ESCALA: 1 : 200		NÚMERO: 26

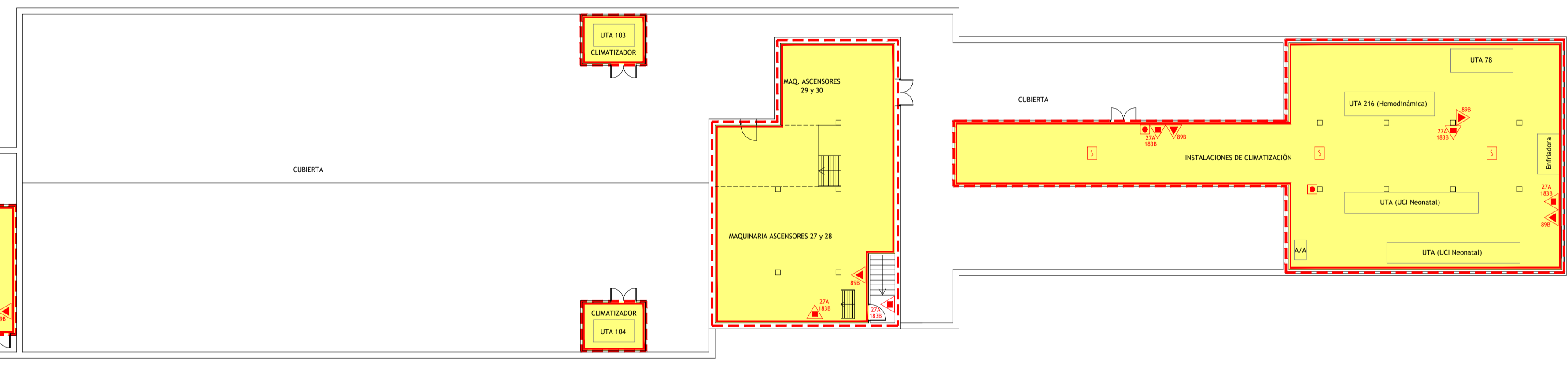
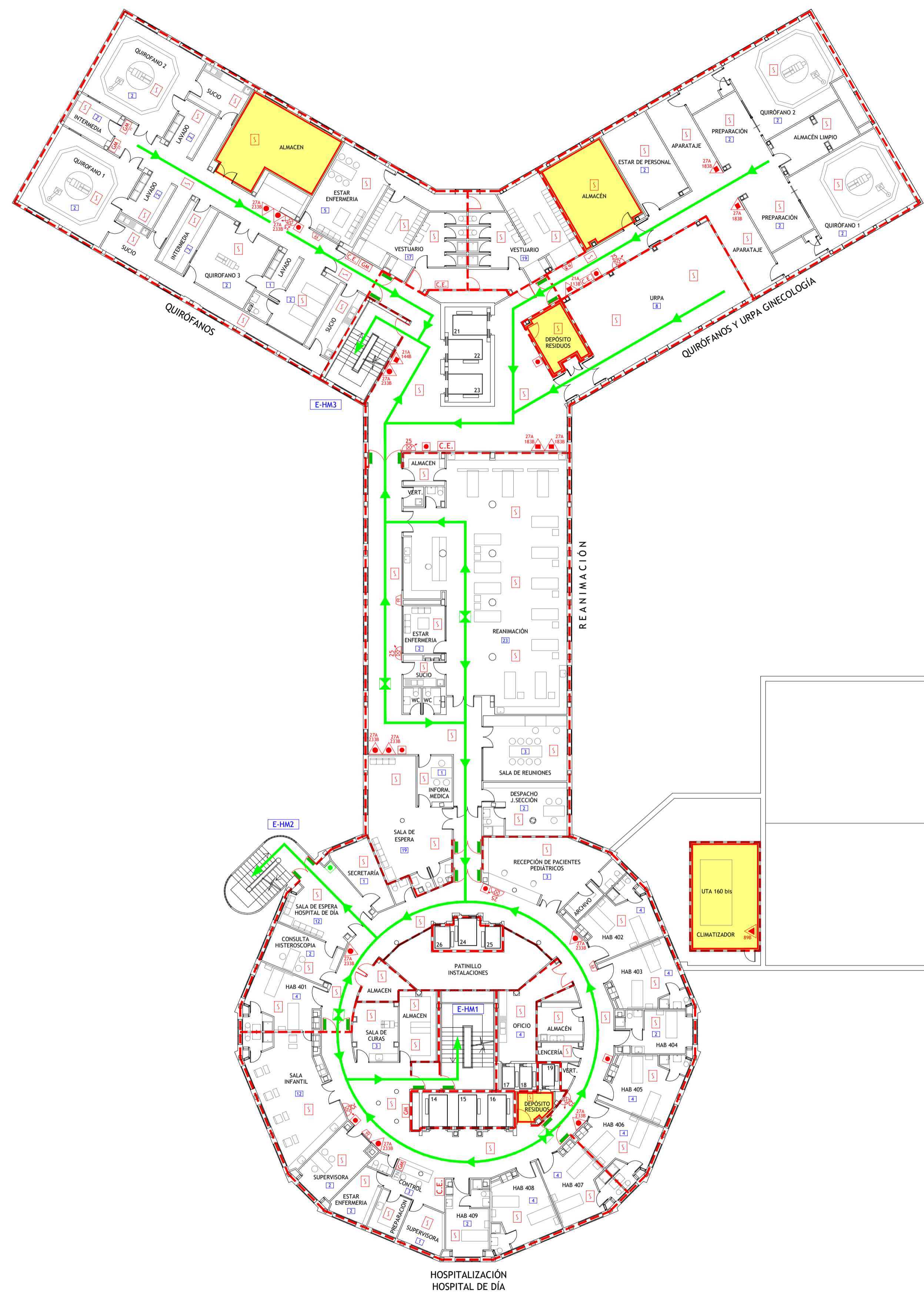

LEYENDA

- | | | | |
|---|---|---|---|
| VÍA DE EVACUACIÓN | ALARMA ÓPTICO-ACÚSTICA | CUADRO ELÉCTRICO DE ZONA | ESTACIÓN SATELITE DE TUBO NEUMÁTICO |
| PUNTO DE RECORRIDOS ALTERNATIVOS | ALARMA ACÚSTICA | CUADRO ELÉCTRICO GENERAL DE BAJA TENSIÓN | LLAVES DE CORTE DE GASES MEDICINALES |
| EXTINTOR DE POLVO POLIVALENTE CON EFICACIA "X" | DETECCIÓN DE INCENDIOS | SECTOR DE INCENDIO | LLAVES DE CORTE DE GASES MEDICINALES EN FALSO TECHO |
| EXTINTOR DE DIÓXIDO DE CARBONO CON EFICACIA "X" | EXTINCIÓN POR ROCIADORES AUTOMÁTICOS DE AGUA | PUERTA RESISTENTE AL FUEGO | VÁLVULA DE CORTE AUTOMÁTICO/MANUAL DE GAS |
| EXTINTOR DE ESPUMA CON EFICACIA "X" | EXTINCIÓN AUTOMÁTICA POR AGUA NEBULIZADA | PUERTA CON BARRA ANTIPÁNICO | VÁLVULA DE CORTE ZONAL DEL SISTEMA DE AGUA NEBULIZADA |
| BOCA DE INCENDIOS EQUIPADA DN 25 | EXTINCIÓN AUTOMÁTICA POR CO2 | PULSADOR APERTURA DE PUERTA DE EMERGENCIA | VÁLVULA DE DISPARO DEL SISTEMA DE AGUA NEBULIZADA |
| BOCA DE INCENDIOS EQUIPADA DN 45 | EXTINCIÓN AUTOMÁTICA POR GENERADOR DE AEROSOL | ESCALERA | DESFIBRILADOR |
| SALIDA EN PLANTA DE COLUMNA SECA | PULSADORES DE PARO/DISPARO DE EXTINCIÓN | SALIDA DE EDIFICIO | BOTIQUÍN |
| PULSADOR DE ALARMA | SEÑALIZACIÓN DE EXTINCIÓN DISPARADA | Nº PERSONAS A EVACUAR O CONFINAR POR ÁREA | DUCHA-LAVAOJOS DE EMERGENCIA |
| CENTRAL DE INCENDIOS | LOCAL O ZONA DE RIESGO ESPECIAL | | |

GESER CONSULTORIA E INGENIERIA EN SEGURIDAD CONTRA INCENDIOS	TÉCNICO: JAVIER ARTIGAS
PLAN DE AUTOPROTECCIÓN	PROYECTO Nº: 125/22 FECHA: DICIEMBRE - 2022
Hospital Universitario La Paz Hospital Carlos III Hospital Cantoblanco	PLANO: HOSPITAL MATERNAI, Planta Cuarta ESCALA: 1 : 200 NÚMERO: 27

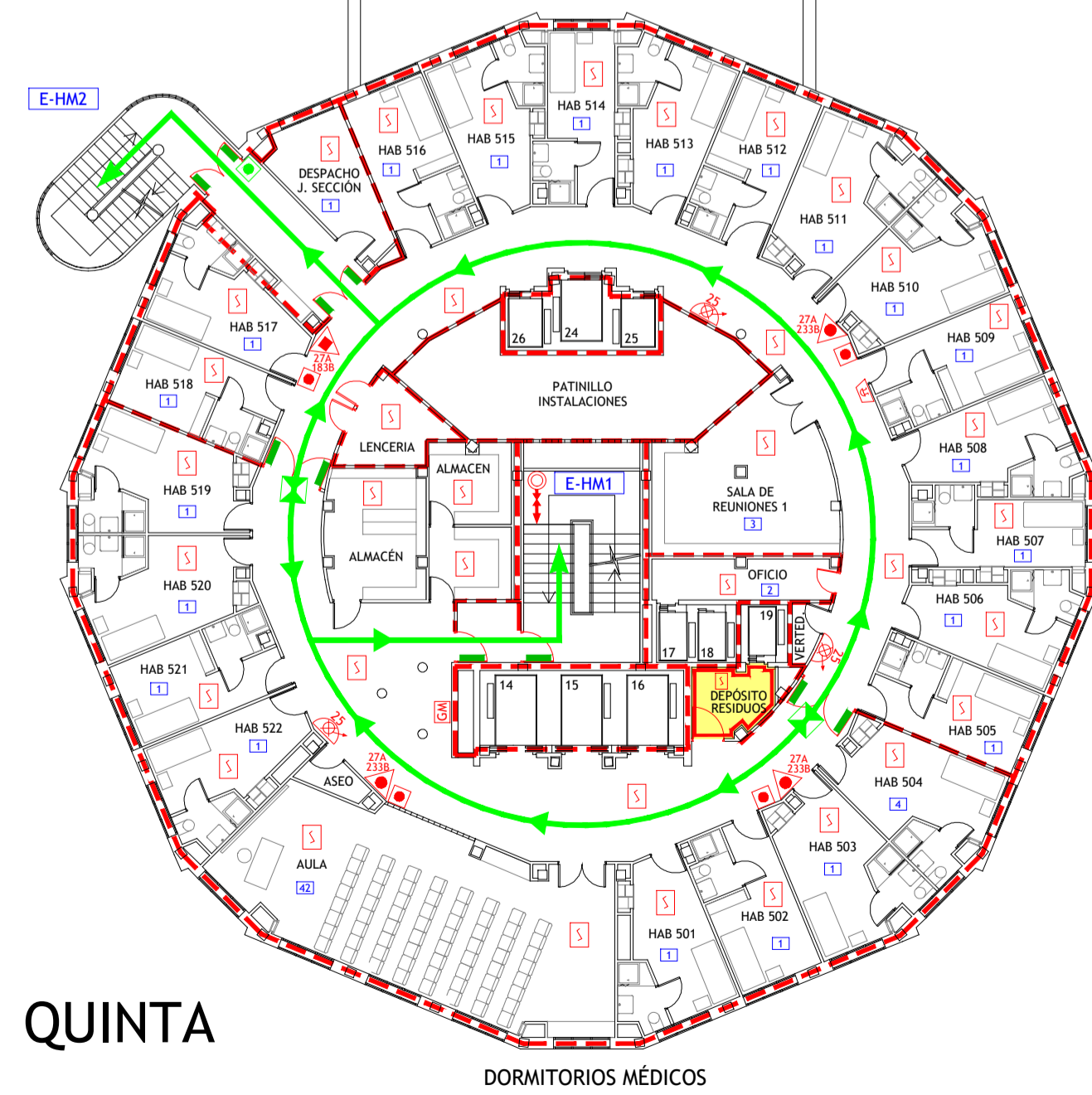
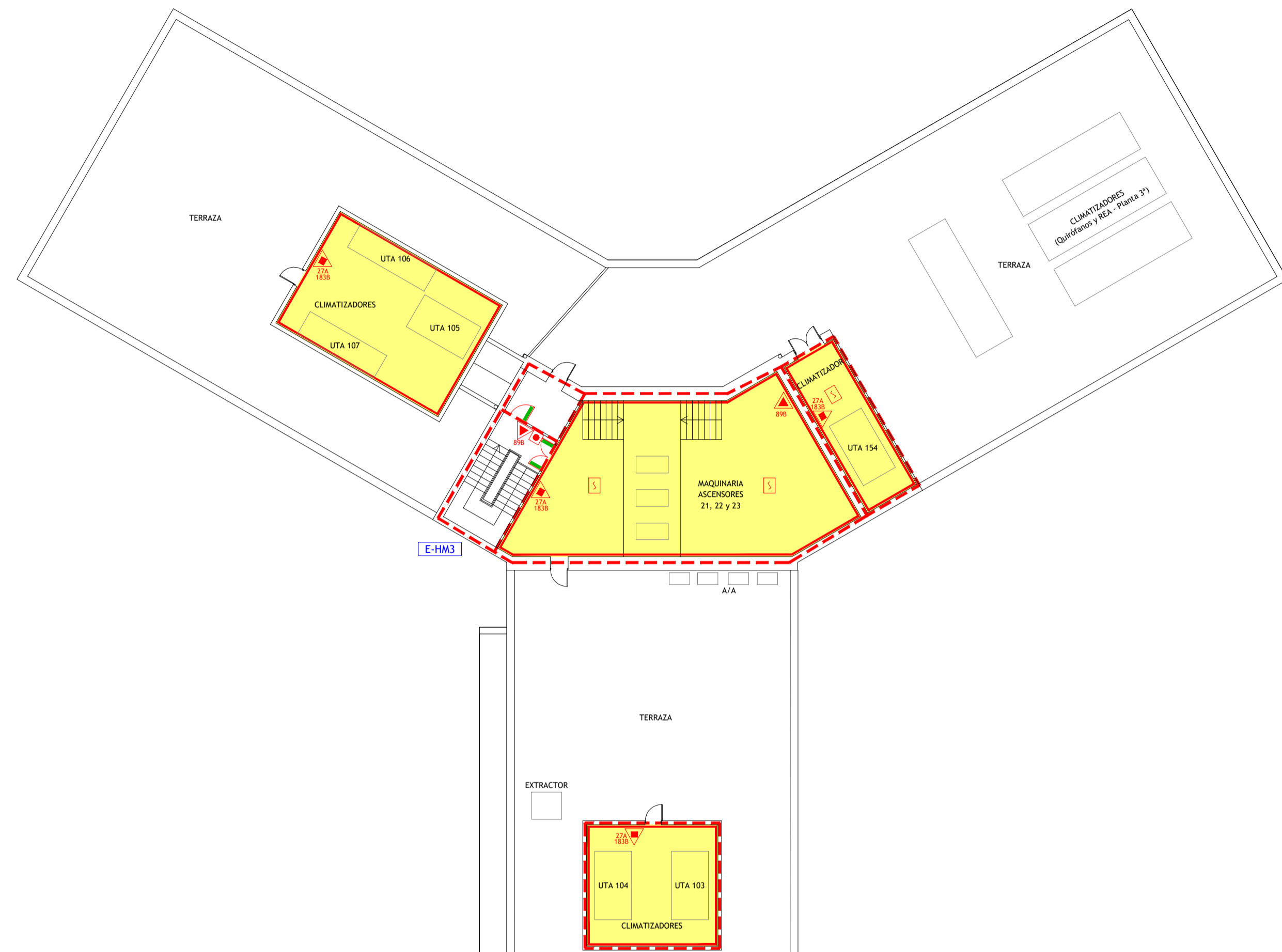

QUINTA

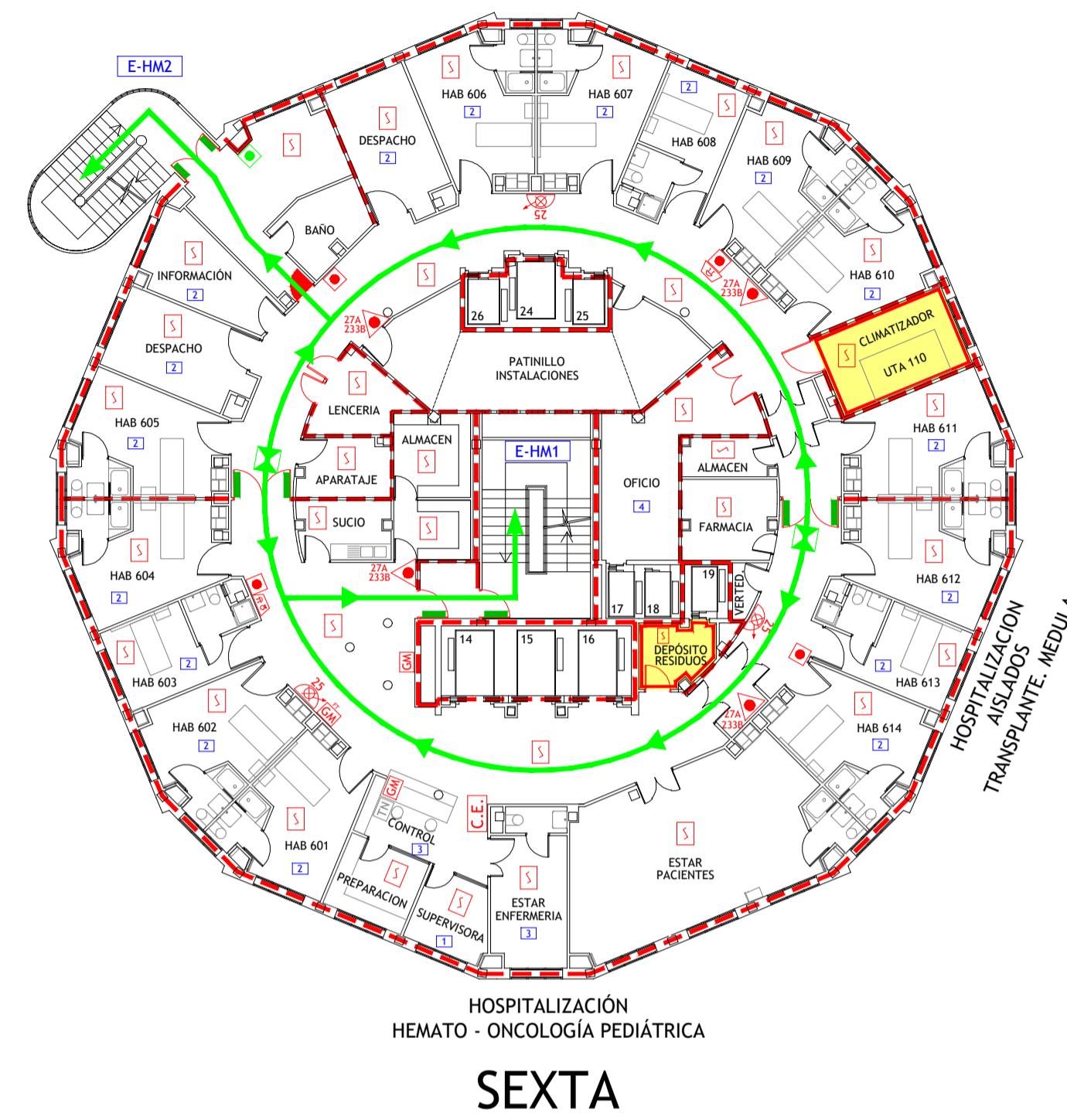

HOSPITALIZACIÓN
HEMATO - ONCOLOGÍA PEDIÁTRICA
SEXTA

LEYENDA

VÍA DE EVACUACIÓN	ALARMA ÓPTICO-ACÚSTICA	CUADRO ELÉCTRICO DE ZONA	ESTACIÓN SATELITE DE TUBO NEUMÁTICO
PUNTO DE RECORRIDOS ALTERNATIVOS	ALARMA ACÚSTICA	CUADRO ELÉCTRICO GENERAL DE BAJA TENSIÓN	LLAVES DE CORTE DE GASES MEDICINALES
EXTINTOR DE POLVO POLIVALENTE CON EFICACIA "X"	DETECCIÓN DE INCENDIOS	SECTOR DE INCENDIO	LLAVES DE CORTE DE GASES MEDICINALES EN FALSO TECHO
EXTINTOR DE DIOXIDO DE CARBONO CON EFICACIA "X"	EXTINCIÓN POR ROCIADORES AUTOMÁTICOS DE AGUA	PUERTA RESISTENTE AL FUEGO	VÁLVULA DE CORTE AUTOMÁTICO/MANUAL DE GAS
EXTINTOR DE ESPUMA CON EFICACIA "X"	EXTINCIÓN AUTOMÁTICA POR AGUA NEBULIZADA	PUERTA CON BARRA ANTIPÁNICO	VÁLVULA DE CORTE ZONAL DEL SISTEMA DE AGUA NEBULIZADA
BOCA DE INCENDIOS EQUIPADA DN 25	EXTINCIÓN AUTOMÁTICA POR CO2	PULSADOR APERTURA DE PUERTA DE EMERGENCIA	VÁLVULA DE DISPARO DEL SISTEMA DE AGUA NEBULIZADA
BOCA DE INCENDIOS EQUIPADA DN 45	EXTINCIÓN AUTOMÁTICA POR GENERADOR DE AEROSOL	ESCALERA	DESFIBRILADOR
SALIDA EN PLANTA DE COLUMNA SECA	PULSADORES DE PARO/DISPARO DE EXTINCIÓN	SALIDA DE EDIFICIO	BOTIQUÍN
PULSADOR DE ALARMA	SEÑALIZACIÓN DE EXTINCIÓN DISPARADA	Nº PERSONAS A EVACUAR O CONFINAR POR ÁREA	DUCHA-LAVAJOS DE EMERGENCIA
CENTRAL DE INCENDIOS	LOCAL O ZONA DE RIESGO ESPECIAL		

<p>CONSULTORIA E INGENIERIA EN SEGURIDAD CONTRA INCENDIOS</p>	TÉCNICO: JAVIER ARTIGAS
<p>PLAN DE AUTOPROTECCIÓN</p>	<p>PROYECTO Nº: 125/22</p> <p>FECHA: DICIEMBRE - 2022</p>
	<p>PLANO: HOSPITAL MATERNALES Plantas 5ª y 6ª</p> <p>ESCALA: 1 : 200</p> <p>NÚMERO: 28</p>
<p>Hospital Universitario La Paz Hospital Carlos III Hospital Cantoblanco</p>	

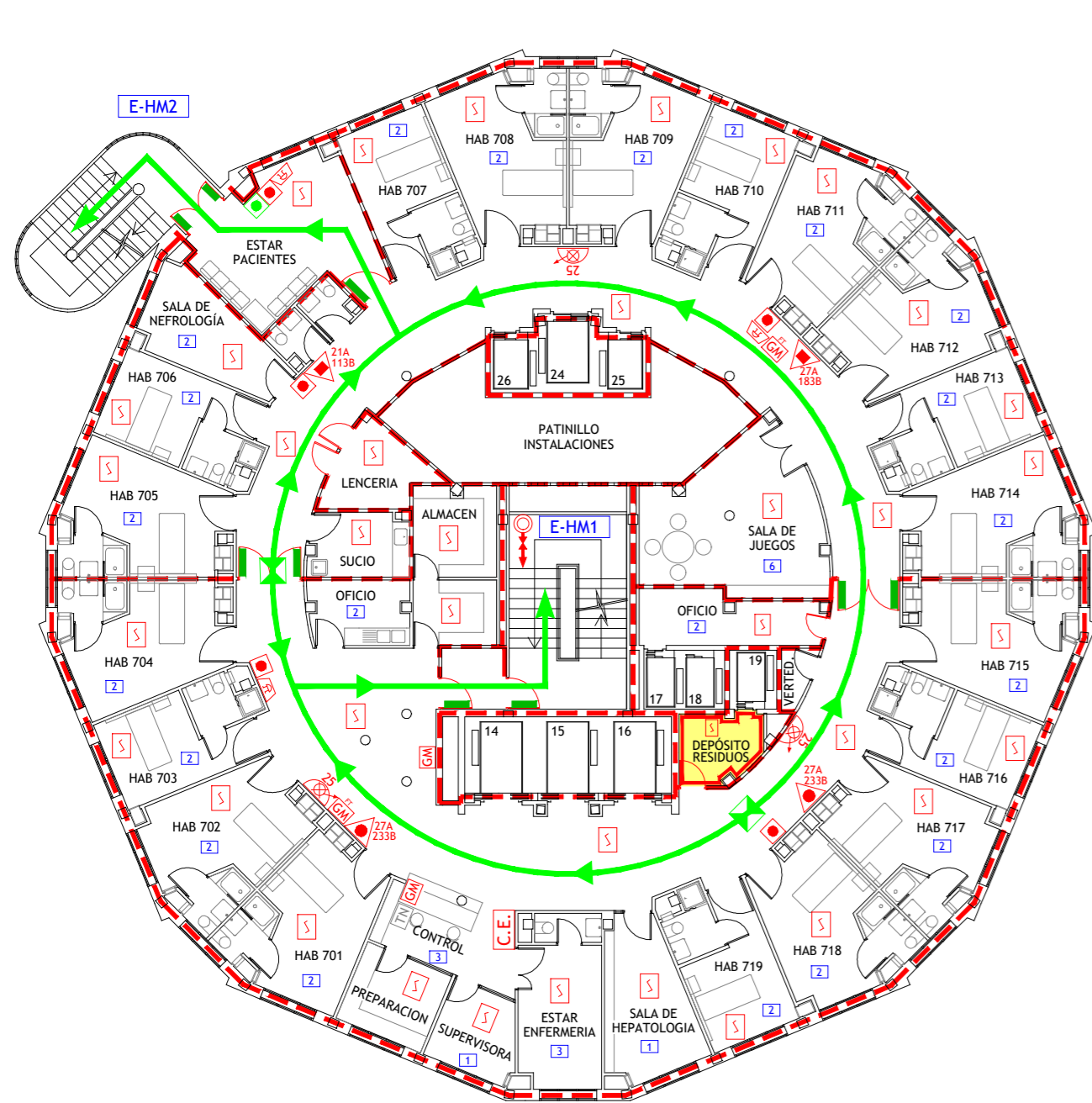

UD. TRANSPLANTES
HOSPITALIZACIÓN - HEMATOLOGÍA - NEFROLOGÍA

SÉPTIMA

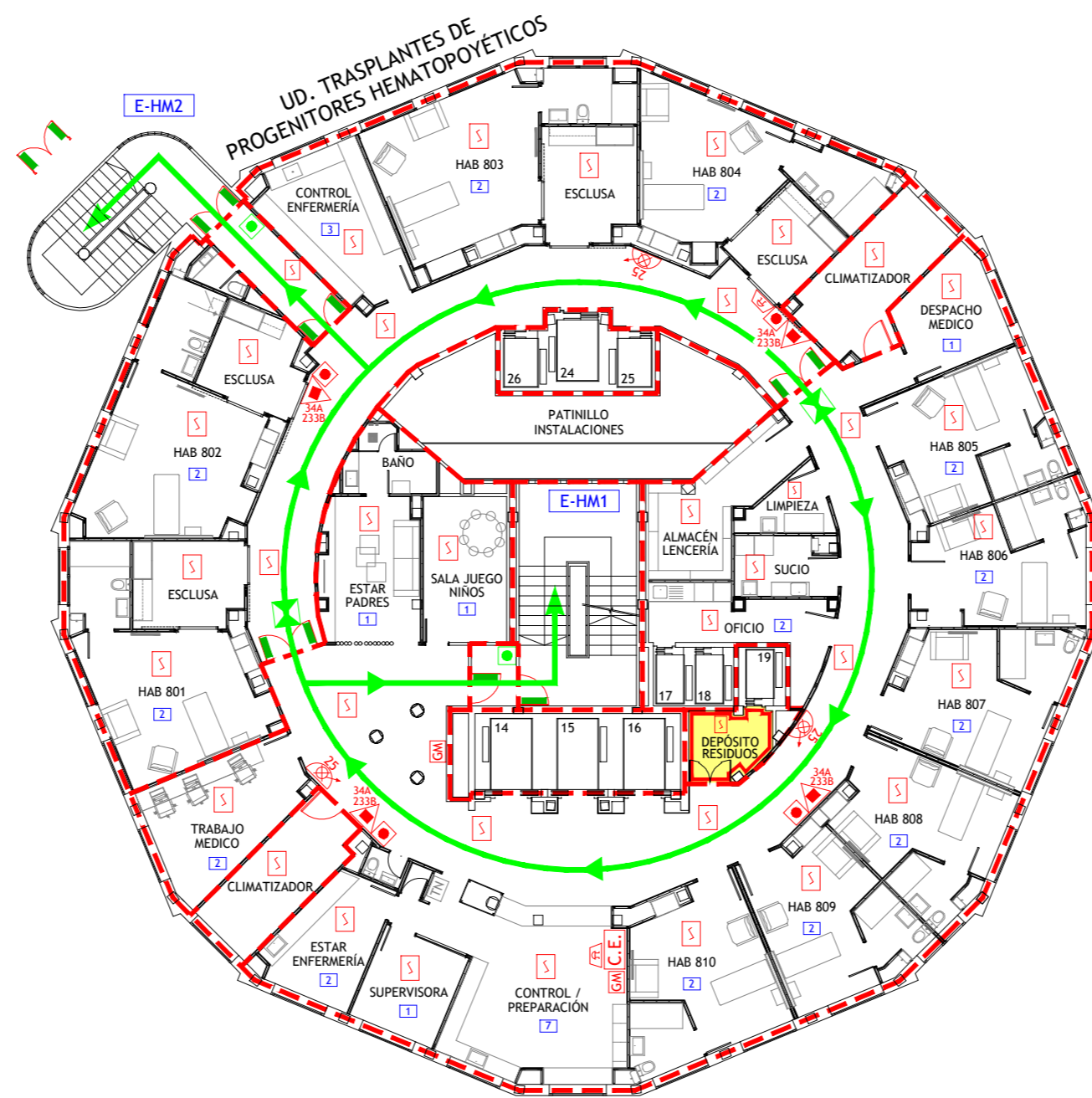

HOSPITALIZACIÓN
HEMATO-ONCOLOGÍA

OCTAVA

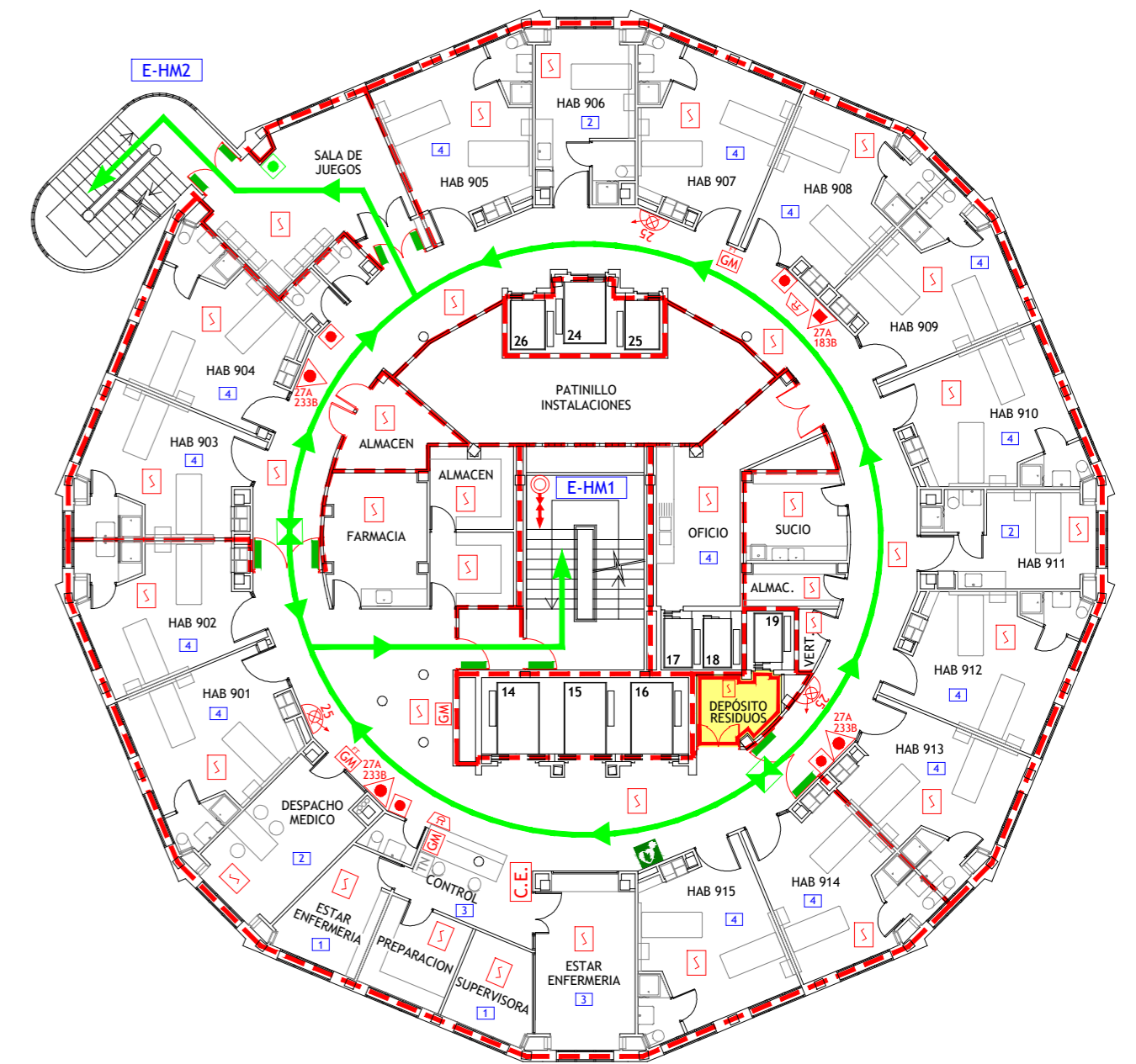

HOSPITALIZACIÓN
MATERNIDAD

NOVENA

LEYENDA

	VÍA DE EVACUACIÓN		ALARMA ÓPTICO-ACÚSTICA		CUADRO ELÉCTRICO DE ZONA		ESTACIÓN SATÉLITE DE TUBO NEUMÁTICO
	PUNTO DE RECORRIDOS ALTERNATIVOS		ALARMA ACÚSTICA		CUADRO ELÉCTRICO GENERAL DE BAJA TENSIÓN		LLAVES DE CORTE DE GASES MEDICINALES
	EXTINTOR DE POLVO POLIVALENTE CON EFICACIA "X"		DETECCIÓN DE INCENDIOS		SECTOR DE INCENDIO		LLAVES DE CORTE DE GASES MEDICINALES EN FALSO TECHO
	EXTINTOR DE DÍOXIDO DE CARBONO CON EFICACIA "X"		EXTINCIÓN POR ROCIADORES AUTOMÁTICOS DE AGUA		PUERTA RESISTENTE AL FUEGO		VÁLVULA DE CORTE AUTOMÁTICO/MANUAL DE GAS
	EXTINTOR DE ESPUMA CON EFICACIA "X"		EXTINCIÓN AUTOMÁTICA POR AGUA NEBULIZADA		PUERTA CON BARRA ANTIPÁNICO		VÁLVULA DE CORTE ZONAL DEL SISTEMA DE AGUA NEBULIZADA
	BOCA DE INCENDIOS EQUIPADA DN 25		EXTINCIÓN AUTOMÁTICA POR CO2		PULSADOR APERTURA DE PUERTA DE EMERGENCIA		VÁLVULA DE DISPARO DEL SISTEMA DE AGUA NEBULIZADA
	BOCA DE INCENDIOS EQUIPADA DN 45		EXTINCIÓN AUTOMÁTICA POR GENERADOR DE AEROSOL		ESCALERA		DESFIBRILADOR
	SALIDA EN PLANTA DE COLUMNA SECA		PULSADORES DE PARO/DISPARO DE EXTINCIÓN		SALIDA DE EDIFICIO		BOTIQUÍN
	PULSADOR DE ALARMA		SEÑALIZACIÓN DE EXTINCIÓN DISPARADA		Nº PERSONAS A EVACUAR O CONFINAR POR ÁREA		DUCHA-LAVAJOS DE EMERGENCIA
	CENTRAL DE INCENDIOS		LOCAL O ZONA DE RIESGO ESPECIAL				

	TÉCNICO:	JAVIER ARTIGAS
	PROYECTO Nº:	125/22
	FECHA:	DICIEMBRE - 2022
	PLANO:	HOSPITAL MATERNAL Plantas 7ª, 8ª y 9ª
ESCALA:	1 : 200	
NÚMERO:	29	

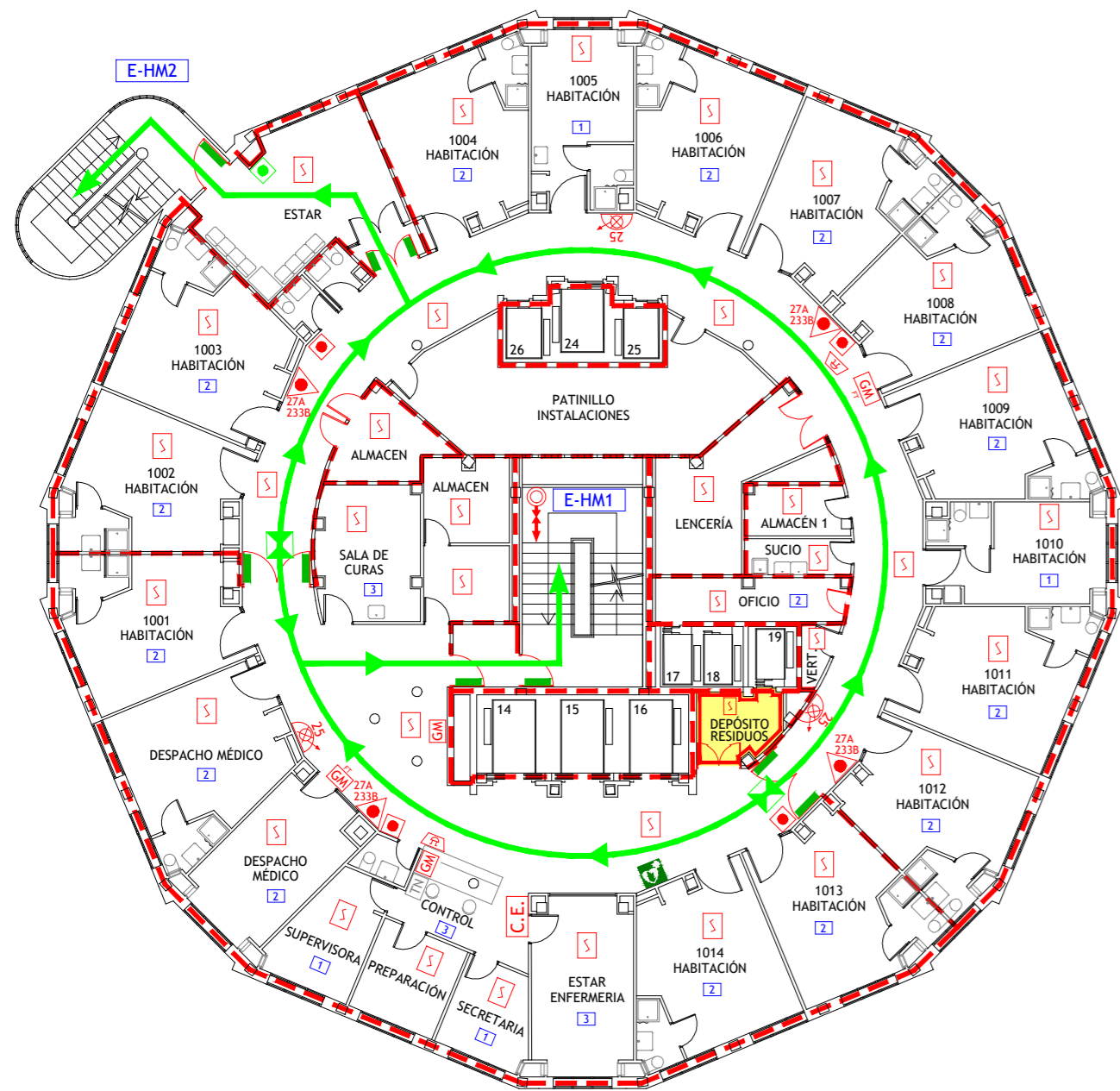

HOSPITALIZACIÓN
MATERNIDAD
DÉCIMA

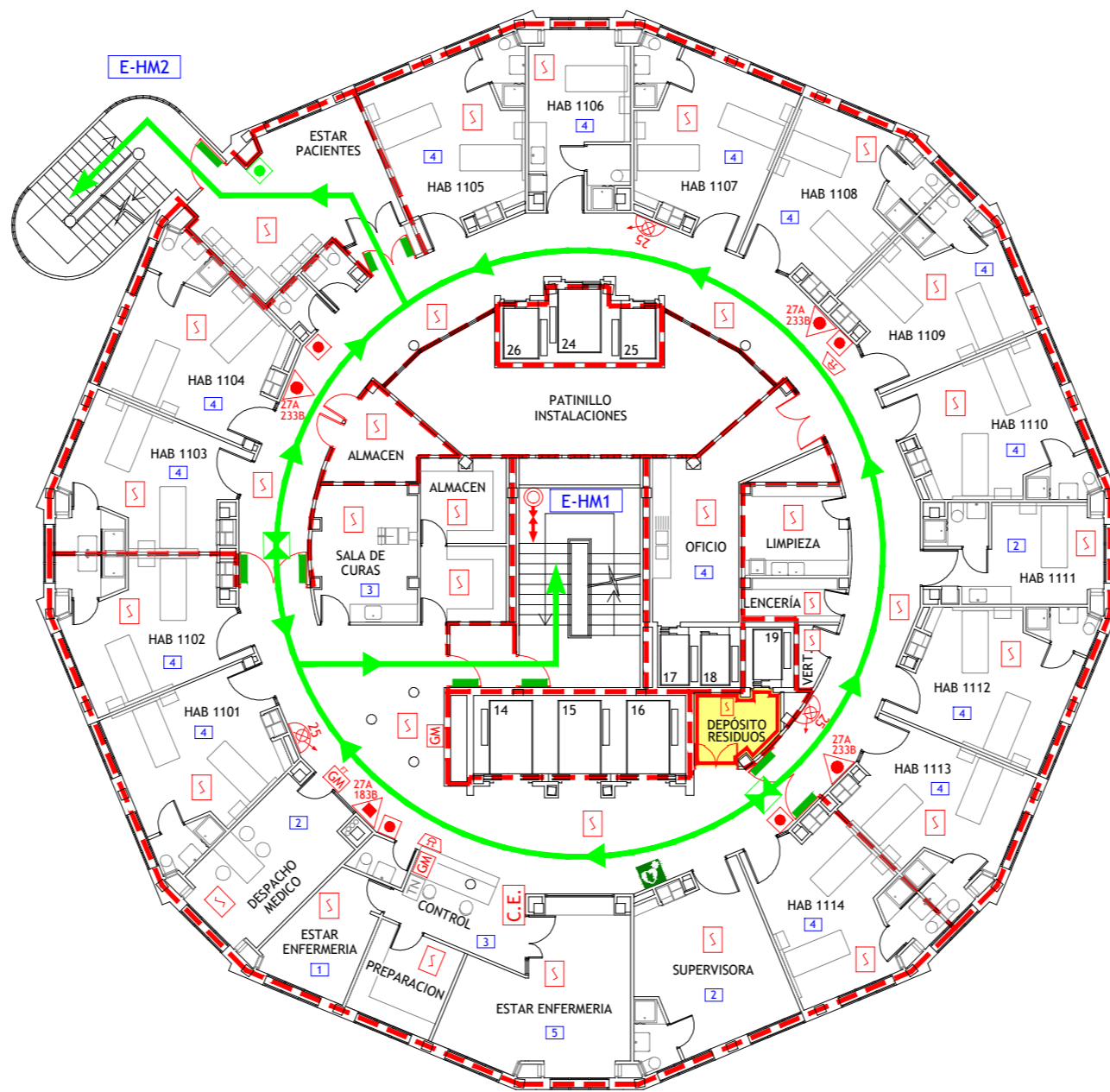

HOSPITALIZACIÓN
MATERNIDAD
DECIMOPRIMERA

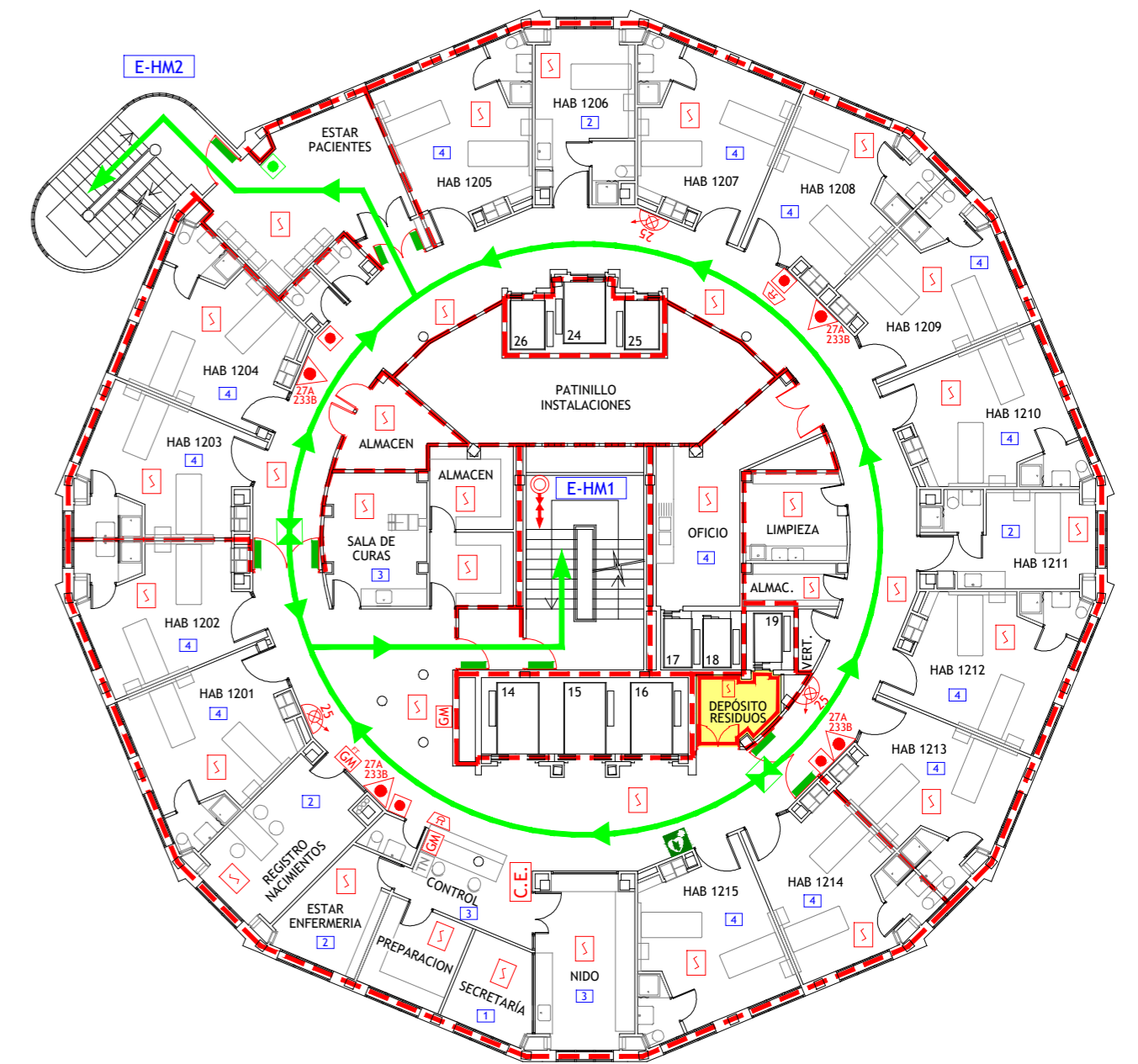

HOSPITALIZACIÓN
MATERNIDAD
DECIMOSEGUNDA

LEYENDA

- | | | | |
|---|---|---|---|
| VÍA DE EVACUACIÓN | ALARMA ÓPTICO-ACÚSTICA | CUADRO ELÉCTRICO DE ZONA | ESTACIÓN SATELITE DE TUBO NEUMÁTICO |
| PUNTO DE RECORRIDOS ALTERNATIVOS | ALARMA ACÚSTICA | CUADRO ELÉCTRICO GENERAL DE BAJA TENSIÓN | LLAVES DE CORTE DE GASES MEDICINALES |
| EXTINTOR DE POLVO POLIVALENTE CON EFICACIA "X" | DETECCIÓN DE INCENDIOS | SECTOR DE INCENDIO | LLAVES DE CORTE DE GASES MEDICINALES EN FALSO TECHO |
| EXTINTOR DE DÍÓXIDO DE CARBONO CON EFICACIA "X" | EXTINCIÓN POR ROCIADORES AUTOMÁTICOS DE AGUA | PUERTA RESISTENTE AL FUEGO | VÁLVULA DE CORTE AUTOMÁTICO/MANUAL DE GAS |
| EXTINTOR DE ESPUMA CON EFICACIA "X" | EXTINCIÓN AUTOMÁTICA POR AGUA NEBULIZADA | PUERTA CON BARRA ANTIPÁNICO | VÁLVULA DE CORTE ZONAL DEL SISTEMA DE AGUA NEBULIZADA |
| BOCA DE INCENDIOS EQUIPADA DN 25 | EXTINCIÓN AUTOMÁTICA POR CO2 | PULSADOR APERTURA DE PUERTA DE EMERGENCIA | VÁLVULA DE DISPARO DEL SISTEMA DE AGUA NEBULIZADA |
| BOCA DE INCENDIOS EQUIPADA DN 45 | EXTINCIÓN AUTOMÁTICA POR GENERADOR DE AEROSOL | ESCALERA | DESFIBRILADOR |
| SALIDA EN PLANTA DE COLUMNA SECA | PULSADORES DE PARO/DISPARO DE EXTINCIÓN | SALIDA DE EDIFICIO | BOTIQUÍN |
| PULSADOR DE ALARMA | SEÑALIZACIÓN DE EXTINCIÓN DISPARADA | Nº PERSONAS A EVACUAR O CONFINAR POR ÁREA | DUCHA-LAVAJOS DE EMERGENCIA |
| CENTRAL DE INCENDIOS | LOCAL O ZONA DE RIESGO ESPECIAL | | |

	TÉCNICO: JAVIER ARTIGAS
PLAN DE AUTOPROTECCIÓN	
	PROYECTO Nº: 125/22 FECHA: DICIEMBRE - 2022
Hospital Carlos III Hospital Cantoblanco	PLANO: HOSPITAL MATERNAL Plantas 10ª, 11ª y 12ª ESCALA: 1 : 200 NÚMERO: 30

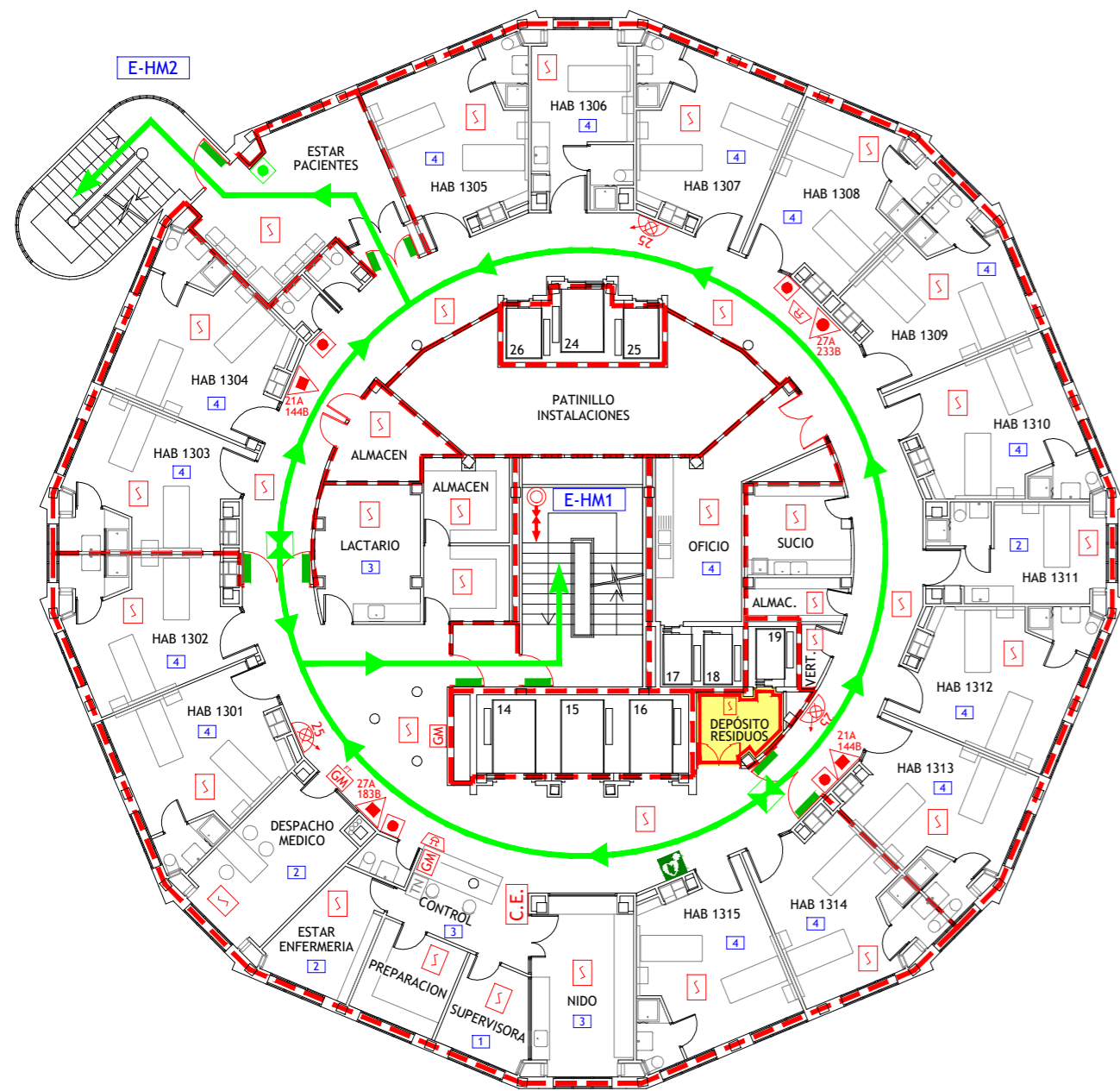

HOSPITALIZACIÓN
MATERNIDAD

DECIMOTERCERA

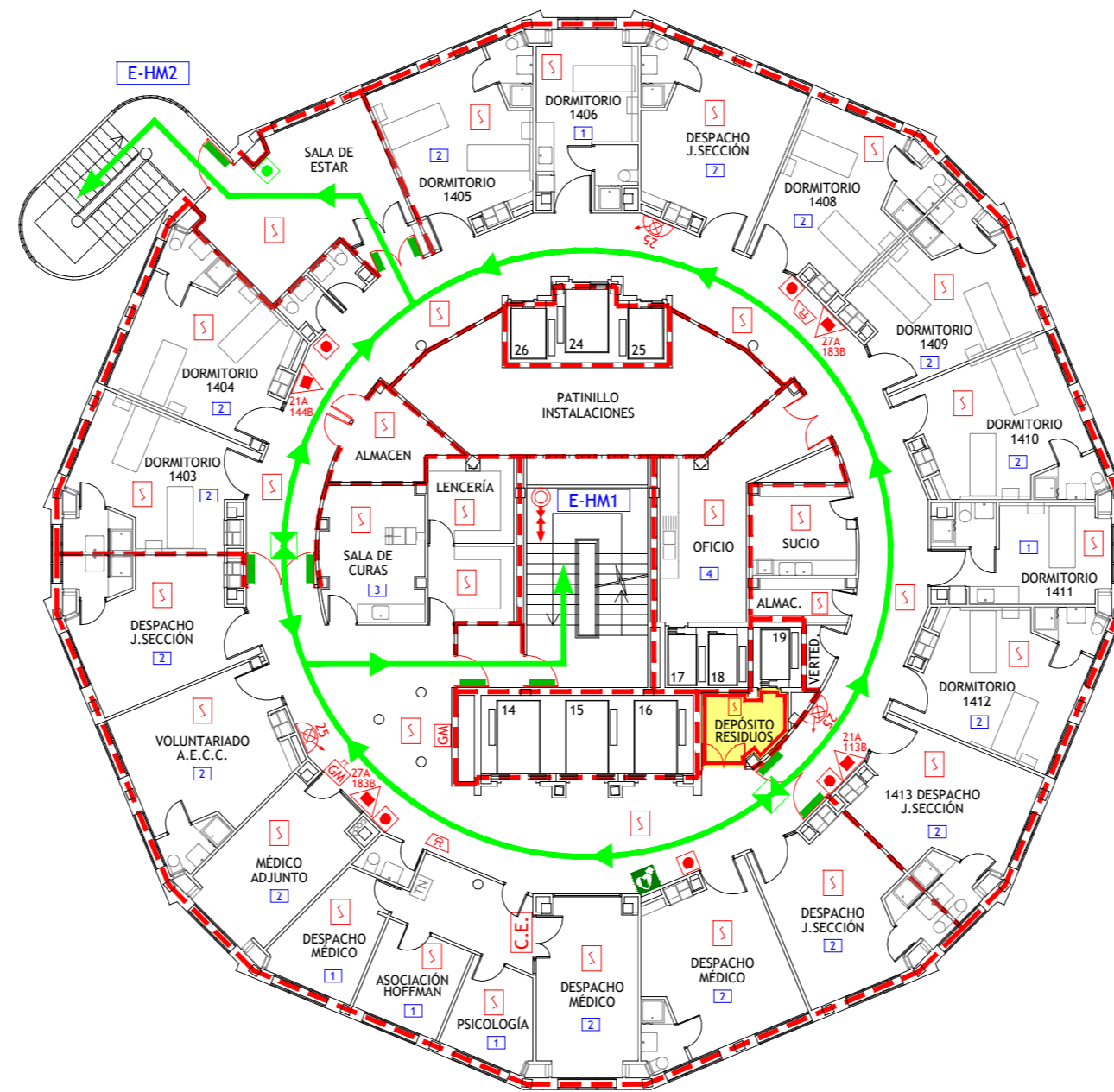

DESPACHOS / DORMITORIOS MÉDICOS

DECIMOCUARTA

LEYENDA

	VÍA DE EVACUACIÓN		ALARMA ÓPTICO-ACÚSTICA		CUADRO ELÉCTRICO DE ZONA		ESTACIÓN SATÉLITE DE TUBO NEUMÁTICO
	PUNTO DE RECORRIDOS ALTERNATIVOS		ALARMA ACÚSTICA		CUADRO ELÉCTRICO GENERAL DE BAJA TENSIÓN		LLAVES DE CORTE DE GASES MEDICINALES
	EXTINTOR DE POLVO POLIVALENTE CON EFICACIA "X"		DETECCIÓN DE INCENDIOS		SECTOR DE INCENDIO		LLAVES DE CORTE DE GASES MEDICINALES EN FALSO TECHO
	EXTINTOR DE DÍOXIDO DE CARBONO CON EFICACIA "X"		EXTINCIÓN POR ROCIADORES AUTOMÁTICOS DE AGUA		PUERTA RESISTENTE AL FUEGO		VÁLVULA DE CORTE AUTOMÁTICO/MANUAL DE GAS
	EXTINTOR DE ESPUMA CON EFICACIA "X"		EXTINCIÓN AUTOMÁTICA POR AGUA NEBULIZADA		PUERTA CON BARRA ANTIPÁNICO		VÁLVULA DE CORTE ZONAL DEL SISTEMA DE AGUA NEBULIZADA
	BOCA DE INCENDIOS EQUIPADA DN 25		EXTINCIÓN AUTOMÁTICA POR CO2		PULSADOR APERTURA DE PUERTA DE EMERGENCIA		VÁLVULA DE DISPARO DEL SISTEMA DE AGUA NEBULIZADA
	BOCA DE INCENDIOS EQUIPADA DN 45		EXTINCIÓN AUTOMÁTICA POR GENERADOR DE AEROSOL		ESCALERA		DESFIBRILADOR
	SALIDA EN PLANTA DE COLUMNA SECA		PULSADORES DE PARO/DISPARO DE EXTINCIÓN		SALIDA DE EDIFICIO		BOTIQUÍN
	PULSADOR DE ALARMA		SEÑALIZACIÓN DE EXTINCIÓN DISPARADA		Nº PERSONAS A EVACUAR O CONFINAR POR ÁREA		DUCHA-LAVAJOS DE EMERGENCIA
	CENTRAL DE INCENDIOS		LOCAL O ZONA DE RIESGO ESPECIAL				

	TÉCNICO:	JAVIER ARTIGAS	
	PROYECTO Nº:	125/22	
PLAN DE AUTOPROTECCIÓN		FECHA:	DICIEMBRE - 2022
	PLANO:	HOSPITAL MATERNAL Plantas 13ª y 14ª	
	ESCALA:	1 : 200	
	NÚMERO:	31	

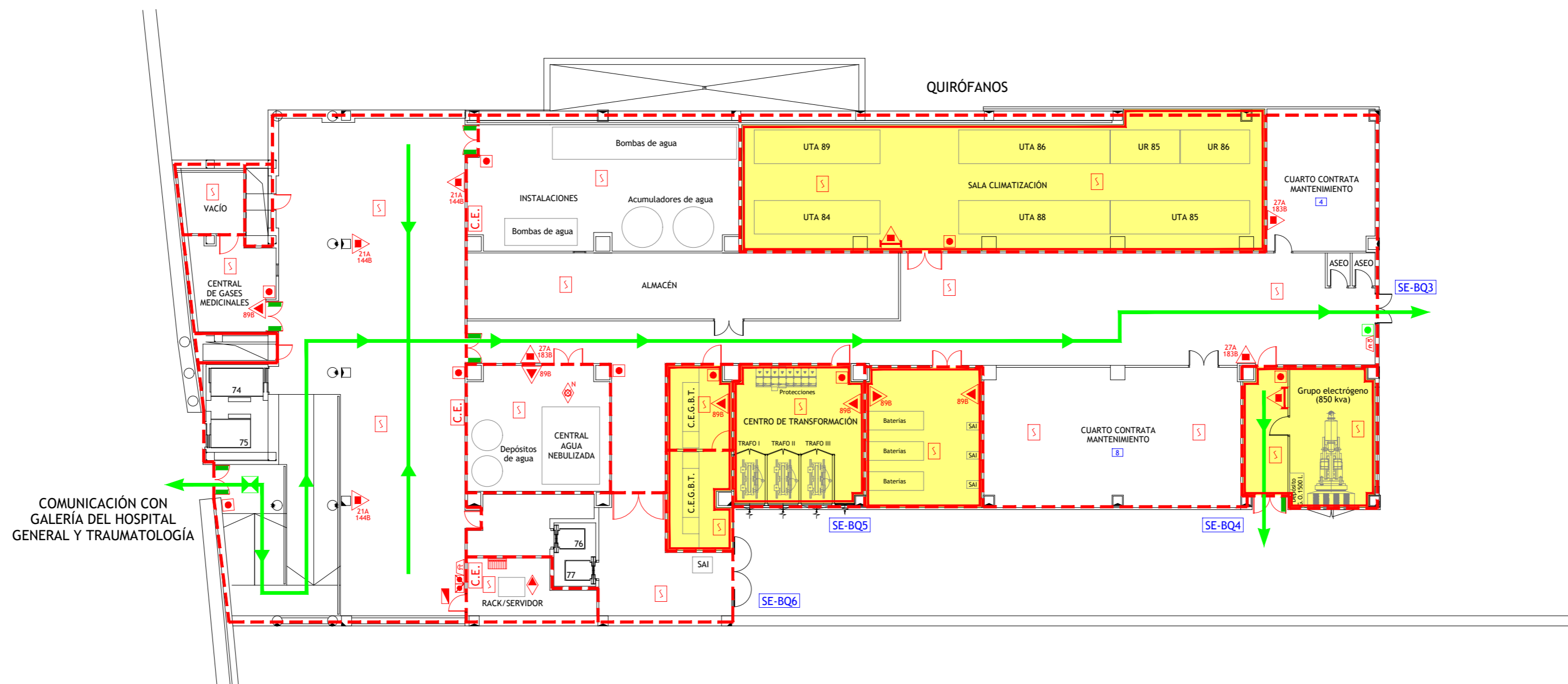

LEYENDA

	VÍA DE EVACUACIÓN		SEÑALIZACIÓN DE EXTINCIÓN DISPARADA
	PUNTO DE RECORRIDOS ALTERNATIVOS		CUADRO ELÉCTRICO DE ZONA
	EXTINTOR DE POLVO POLIVALENTE CON EFICACIA "X"		LOCAL O ZONA DE RIESGO ESPECIAL
	EXTINTOR DE ESPUMA CON EFICACIA "X"		SECTOR DE INCENDIO
	EXTINTOR DE DIÓXIDO DE CARBONO CON EFICACIA "X"		PUERTA RESISTENTE AL FUEGO
	CARRO EXTINTOR DE POLVO POLIVALENTE		PUERTA CON BARRA ANTIPÁNICO
	BOCA DE INCENDIOS EQUIPADA DN 25		ESCALERA
	PULSADOR DE ALARMA		SALIDA DE EDIFICIO
	ALARMA ÓPTICO-ACÚSTICA		Nº PERSONAS A EVACUAR O CONFINAR POR ÁREA
	ALARMA ACÚSTICA		LLAVES DE CORTE DE GASES MEDICINALES
	DETECCIÓN DE INCENDIOS		LLAVES DE CORTE DE GASES MEDICINALES EN FALSO TECHO
	CENTRAL DE INCENDIOS		DESFIBRILADOR
	EXTINCIÓN AUTOMÁTICA POR AGUA NEBULIZADA		PULSADOR APERTURA DE PUERTA DE EMERGENCIA
	EXTINCIÓN AUTOMÁTICA POR CO2		
	PULSADORES DE PARO/DISPARO DE EXTINCIÓN		

	TÉCNICO: JAVIER ARTIGAS
PLAN DE AUTOPROTECCIÓN	
	PROYECTO Nº: 125/22
	FECHA: DICIEMBRE - 2022
	PLANO: BLOQUE QUIRÚRGICO Planta Galería
ESCALA: 1 : 200	NÚMERO: 32

INSTITUTO DE GENÉTICA MÉDICA Y MOLECULAR (INGEMM)

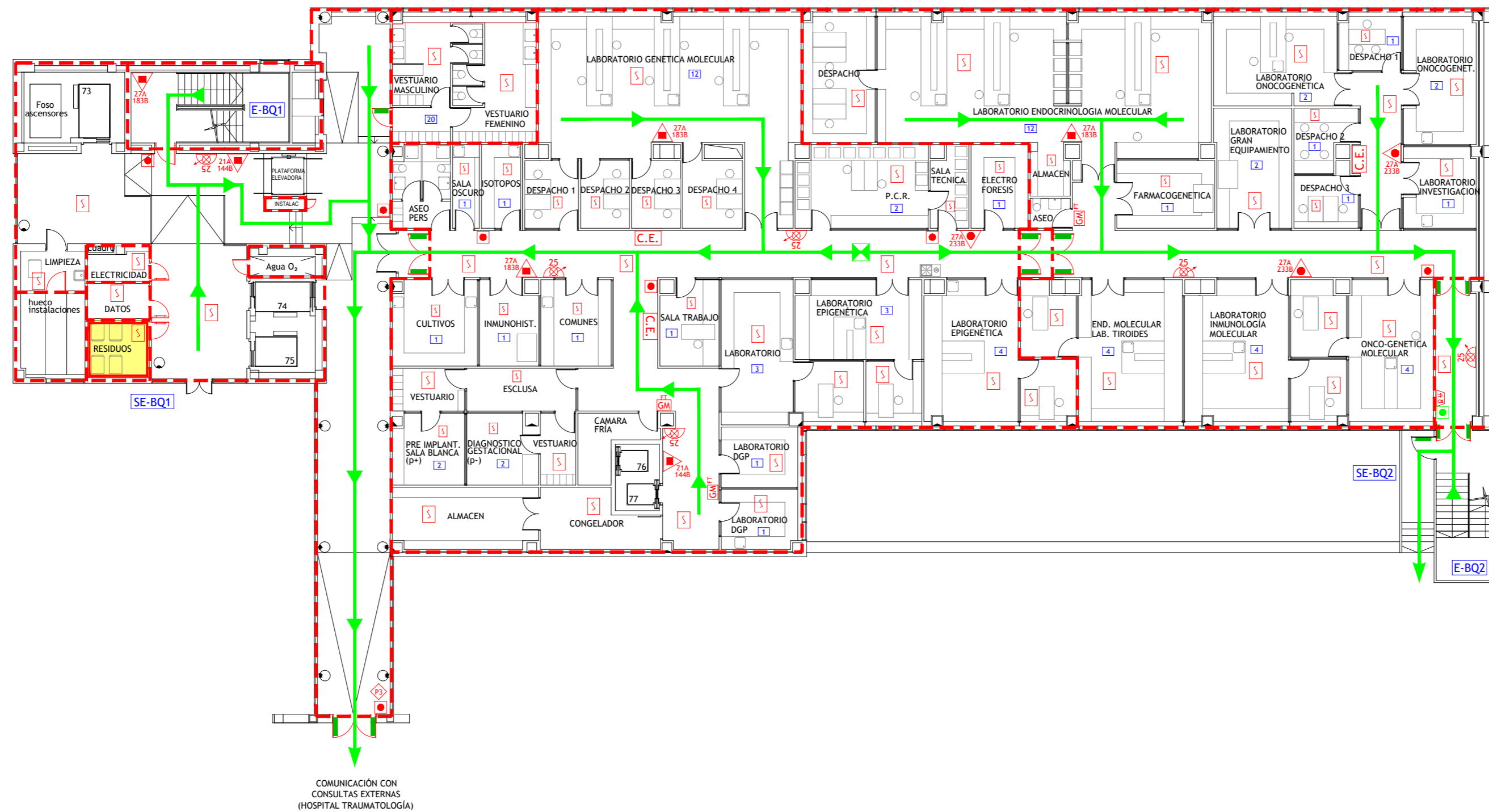

COMUNICACIÓN CON CONSULTAS EXTERNAS (HOSPITAL TRAUMATOLOGÍA)

LEYENDA

	VÍA DE EVACUACIÓN		SEÑALIZACIÓN DE EXTINCIÓN DISPARADA
	PUNTO DE RECORRIDOS ALTERNATIVOS		CUADRO ELÉCTRICO DE ZONA
	EXTINTOR DE POLVO POLIVALENTE CON EFICACIA "X"		LOCAL O ZONA DE RIESGO ESPECIAL
	EXTINTOR DE ESPUMA CON EFICACIA "X"		SECTOR DE INCENDIO
	EXTINTOR DE DIÓXIDO DE CARBONO CON EFICACIA "X"		PUERTA RESISTENTE AL FUEGO
	CARRO EXTINTOR DE POLVO POLIVALENTE		PUERTA CON BARRA ANTIPÁNICO
	BOCA DE INCENDIOS EQUIPADA DN 25		ESCALERA
	PULSADOR DE ALARMA		SALIDA DE EDIFICIO
	ALARMA ÓPTICO-ACÚSTICA		Nº PERSONAS A EVACUAR O CONFINAR POR ÁREA
	ALARMA ACÚSTICA		LLAVES DE CORTE DE GASES MEDICINALES
	DETECCIÓN DE INCENDIOS		LLAVES DE CORTE DE GASES MEDICINALES EN FALSO TECHO
	CENTRAL DE INCENDIOS		DESFIBRILADOR
	EXTINCIÓN AUTOMÁTICA POR AGUA NEBULIZADA		PULSADOR APERTURA DE PUERTA DE EMERGENCIA
	EXTINCIÓN AUTOMÁTICA POR CO2		
	PULSADORES DE PARO/DISPARO DE EXTINCIÓN		

	TÉCNICO: JAVIER ARTIGAS
PLAN DE AUTOPROTECCIÓN	
	PROYECTO Nº: 125/22
	FECHA: DICIEMBRE - 2022
	PLANO: BLOQUE QUIRÚRGICO Planta Sótano
ESCALA: 1 : 200	
NÚMERO: 33	

INSTITUTO DE GENÉTICA MÉDICA Y MOLECULAR (INGEMM)

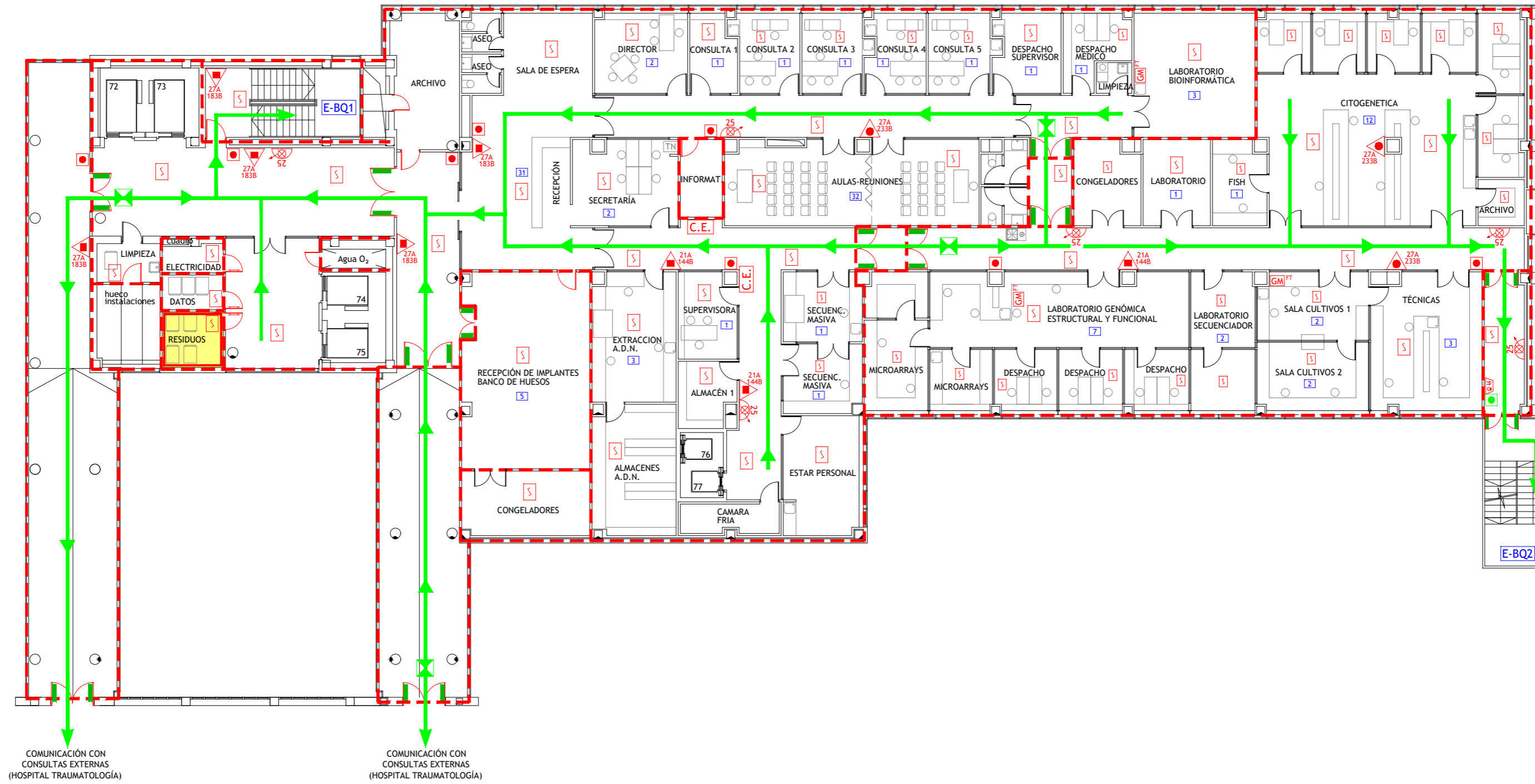

LEYENDA

- | | | | |
|--|---|--|---|
| | VÍA DE EVACUACIÓN | | SEÑALIZACIÓN DE EXTINCIÓN DISPARADA |
| | PUNTO DE RECORRIDOS ALTERNATIVOS | | CUADRO ELÉCTRICO DE ZONA |
| | EXTINTOR DE POLVO POLIVALENTE CON EFICACIA "X" | | LOCAL O ZONA DE RIESGO ESPECIAL |
| | EXTINTOR DE ESPUMA CON EFICACIA "X" | | SECTOR DE INCENDIO |
| | EXTINTOR DE DIÓXIDO DE CARBONO CON EFICACIA "X" | | PUERTA RESISTENTE AL FUEGO |
| | CARRO EXTINTOR DE POLVO POLIVALENTE | | PUERTA CON BARRA ANTIPÁNICO |
| | BOCA DE INCENDIOS EQUIPADA DN 25 | | ESCALERA |
| | PULSADOR DE ALARMA | | SALIDA DE EDIFICIO |
| | ALARMA ÓPTICO-ACÚSTICA | | Nº PERSONAS A EVACUAR O CONFINAR POR ÁREA |
| | ALARMA ACÚSTICA | | LLAVES DE CORTE DE GASES MEDICINALES |
| | DETECCIÓN DE INCENDIOS | | LLAVES DE CORTE DE GASES MEDICINALES EN FALSO TECHO |
| | CENTRAL DE INCENDIOS | | DESFIBRILADOR |
| | EXTINCIÓN AUTOMÁTICA POR AGUA NEBULIZADA | | PULSADOR APERTURA DE PUERTA DE EMERGENCIA |
| | EXTINCIÓN AUTOMÁTICA POR CO2 | | |
| | PULSADORES DE PARO/DISPARO DE EXTINCIÓN | | |

	TÉCNICO: JAVIER ARTIGAS
PLAN DE AUTOPROTECCIÓN	
	PROYECTO Nº: 125/22
	FECHA: DICIEMBRE - 2022
	PLANO: BLOQUE QUIRÚRGICO Planta Semisótano
ESCALA: 1 : 200	
NÚMERO: 34	

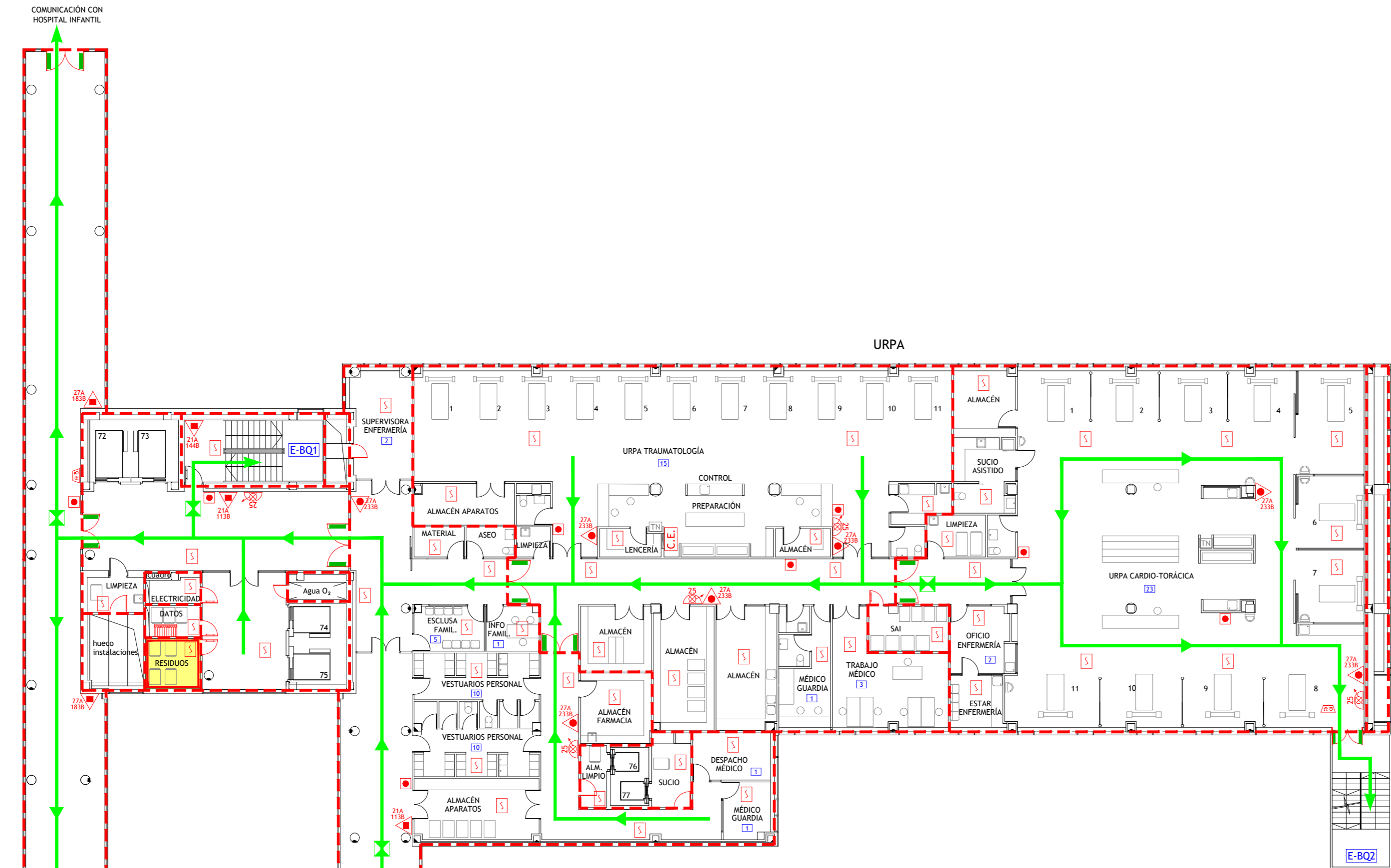

COMUNICACIÓN CON CONSULTAS EXTERNAS (HOSPITAL TRAUMATOLOGÍA)

COMUNICACIÓN CON CONSULTAS EXTERNAS (HOSPITAL TRAUMATOLOGÍA)

LEYENDA

- VÍA DE EVACUACIÓN
- PUNTO DE RECORRIDOS ALTERNATIVOS
- EXTINTOR DE POLVO POLIVALENTE CON EFICACIA "X"
- EXTINTOR DE ESPUMA CON EFICACIA "X"
- EXTINTOR DE DIÓXIDO DE CARBONO CON EFICACIA "X"
- CARRO EXTINTOR DE POLVO POLIVALENTE
- BOCA DE INCENDIOS EQUIPADA DN 25
- PULSADOR DE ALARMA
- ALARMA ÓPTICO-ACÚSTICA
- ALARMA ACÚSTICA
- DETECCIÓN DE INCENDIOS
- CENTRAL DE INCENDIOS
- EXTINCIÓN AUTOMÁTICA POR AGUA NEBULIZADA
- EXTINCIÓN AUTOMÁTICA POR CO2
- PULSADORES DE PARO/DISPARO DE EXTINCIÓN
- SEÑALIZACIÓN DE EXTINCIÓN DISPARADA
- CUADRO ELÉCTRICO DE ZONA
- LOCAL O ZONA DE RIESGO ESPECIAL
- SECTOR DE INCENDIO
- PUERTA RESISTENTE AL FUEGO
- PUERTA CON BARRA ANTIPÁNICO
- ESCALERA
- SALIDA DE EDIFICIO
- Nº PERSONAS A EVACUAR O CONFINAR POR ÁREA
- LLAVES DE CORTE DE GASES MEDICINALES
- LLAVES DE CORTE DE GASES MEDICINALES EN FALSO TECHO
- DESFIBRILADOR
- PULSADOR APERTURA DE PUERTA DE EMERGENCIA

	TÉCNICO: JAVIER ARTIGAS
	PROYECTO Nº: 125/22 FECHA: DICIEMBRE - 2022
PLAN DE AUTOPROTECCIÓN	
	PLANO: BLOQUE QUIRÚRGICO Planta Baja
	ESCALA: 1 : 200 NÚMERO: 35

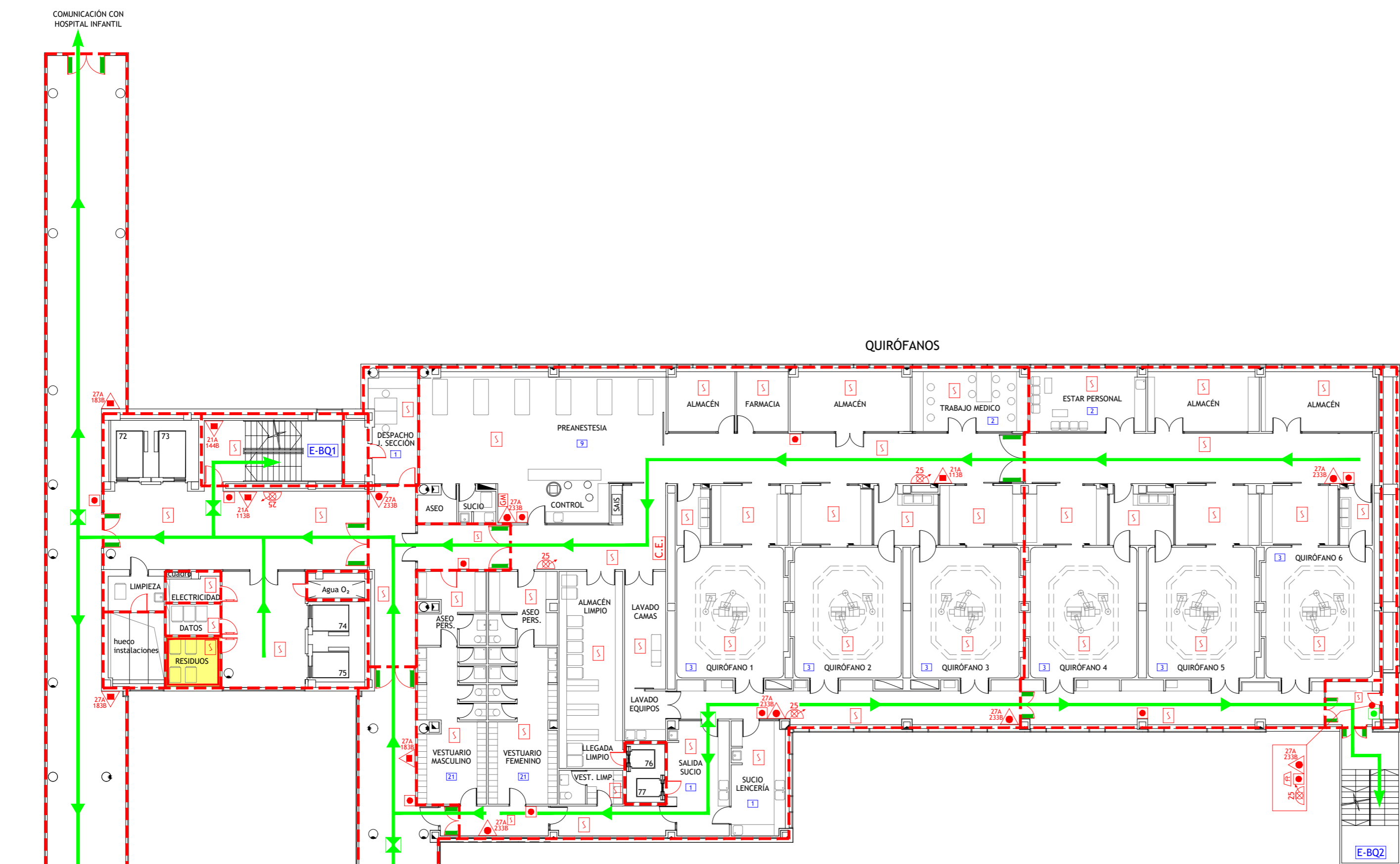

PASILLO DE COMUNICACIÓN
CON HOSPITAL GENERAL

PASILLO DE COMUNICACIÓN
CON HOSPITAL DE TRAUMATOLOGÍA

LEYENDA

- | | | | |
|--|---|--|---|
| | VÍA DE EVACUACIÓN | | SEÑALIZACIÓN DE EXTINCIÓN DISPARADA |
| | PUNTO DE RECORRIDOS ALTERNATIVOS | | CUADRO ELÉCTRICO DE ZONA |
| | EXTINTOR DE POLVO POLIVALENTE CON EFICACIA "X" | | LOCAL O ZONA DE RIESGO ESPECIAL |
| | EXTINTOR DE ESPUMA CON EFICACIA "X" | | SECTOR DE INCENDIO |
| | EXTINTOR DE DIÓXIDO DE CARBONO CON EFICACIA "X" | | PUERTA RESISTENTE AL FUEGO |
| | CARRO EXTINTOR DE POLVO POLIVALENTE | | PUERTA CON BARRA ANTIPÁNICO |
| | BOCA DE INCENDIOS EQUIPADA DN 25 | | ESCALERA |
| | PULSADOR DE ALARMA | | SALIDA DE EDIFICIO |
| | ALARMA ÓPTICO-ACÚSTICA | | Nº PERSONAS A EVACUAR O CONFINAR POR ÁREA |
| | ALARMA ACÚSTICA | | LLAVES DE CORTE DE GASES MEDICINALES |
| | DETECCIÓN DE INCENDIOS | | LLAVES DE CORTE DE GASES MEDICINALES EN FALSO TECHO |
| | CENTRAL DE INCENDIOS | | DESFIBRILADOR |
| | EXTINCIÓN AUTOMÁTICA POR AGUA NEBULIZADA | | PULSADOR APERTURA DE PUERTA DE EMERGENCIA |
| | EXTINCIÓN AUTOMÁTICA POR CO2 | | |
| | PULSADORES DE PARO/DISPARO DE EXTINCIÓN | | |

	TÉCNICO: JAVIER ARTIGAS
	PROYECTO Nº: 125/22 FECHA: DICIEMBRE - 2022
PLAN DE AUTOPROTECCIÓN	
	PLANO: BLOQUE QUIRÚRGICO Planta Primera
	ESCALA: 1 : 200
	NÚMERO: 36

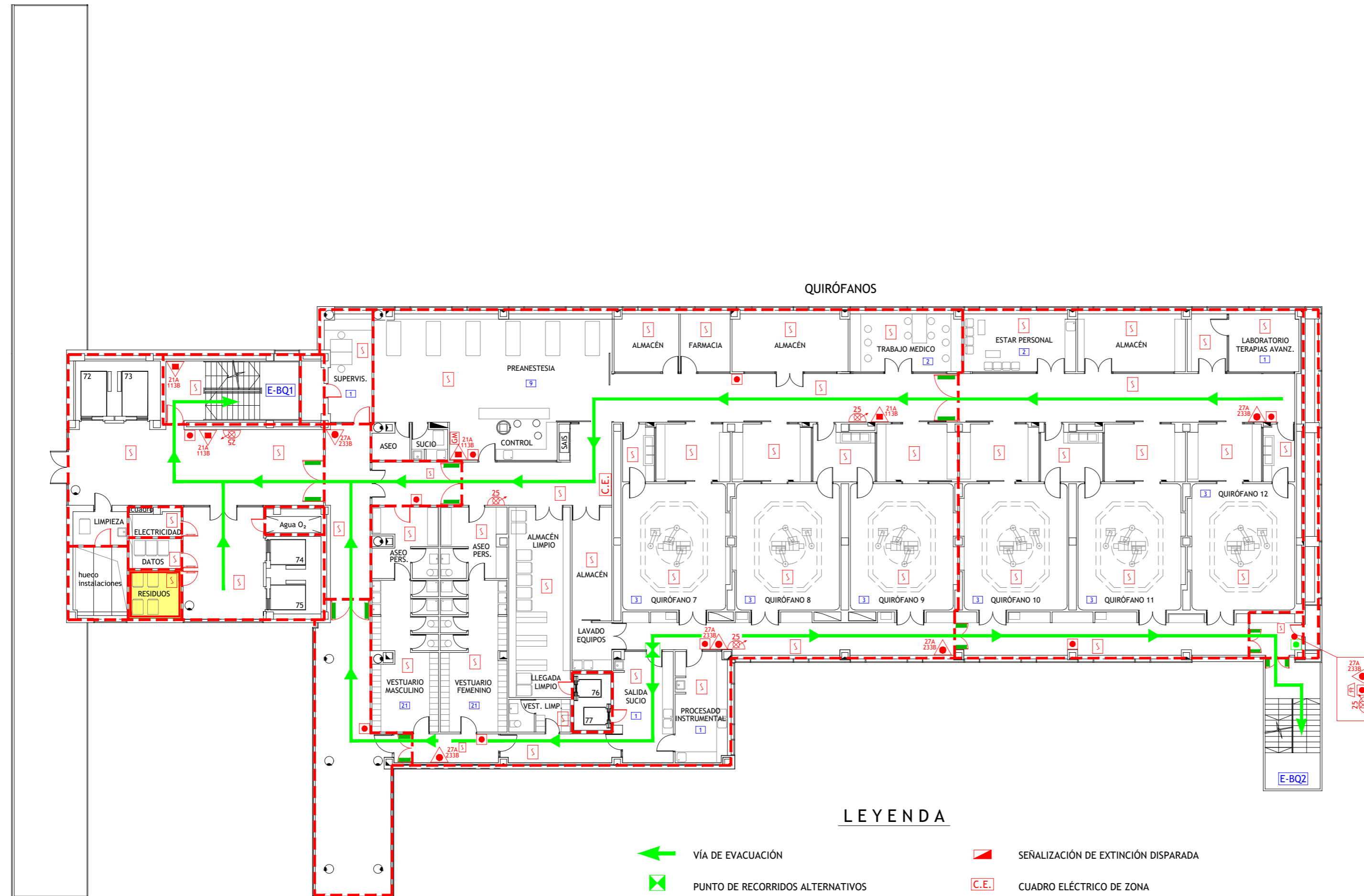

LEYENDA

- | | | | |
|--|---|--|---|
| | VÍA DE EVACUACIÓN | | SEÑALIZACIÓN DE EXTINCIÓN DISPARADA |
| | PUNTO DE RECORRIDOS ALTERNATIVOS | | CUADRO ELÉCTRICO DE ZONA |
| | EXTINTOR DE POLVO POLIVALENTE CON EFICACIA "X" | | LOCAL O ZONA DE RIESGO ESPECIAL |
| | EXTINTOR DE ESPUMA CON EFICACIA "X" | | SECTOR DE INCENDIO |
| | EXTINTOR DE DIÓXIDO DE CARBONO CON EFICACIA "X" | | PUERTA RESISTENTE AL FUEGO |
| | CARRO EXTINTOR DE POLVO POLIVALENTE | | PUERTA CON BARRA ANTIPÁNICO |
| | BOCA DE INCENDIOS EQUIPADA DN 25 | | ESCALERA |
| | PULSADOR DE ALARMA | | SALIDA DE EDIFICIO |
| | ALARMA ÓPTICO-ACÚSTICA | | Nº PERSONAS A EVACUAR O CONFINAR POR ÁREA |
| | ALARMA ACÚSTICA | | LLAVES DE CORTE DE GASES MEDICINALES |
| | DETECCIÓN DE INCENDIOS | | LLAVES DE CORTE DE GASES MEDICINALES EN FALSO TECHO |
| | CENTRAL DE INCENDIOS | | DESFIBRILADOR |
| | EXTINCIÓN AUTOMÁTICA POR AGUA NEBULIZADA | | PULSADOR APERTURA DE PUERTA DE EMERGENCIA |
| | EXTINCIÓN AUTOMÁTICA POR CO2 | | |
| | PULSADORES DE PARO/DISPARO DE EXTINCIÓN | | |

	TÉCNICO: JAVIER ARTIGAS
PLAN DE AUTOPROTECCIÓN	
	PROYECTO Nº: 125/22
	FECHA: DICIEMBRE - 2022
	PLANO: BLOQUE QUIRÚRGICO Planta Segunda
ESCALA: 1 : 200	NÚMERO: 37

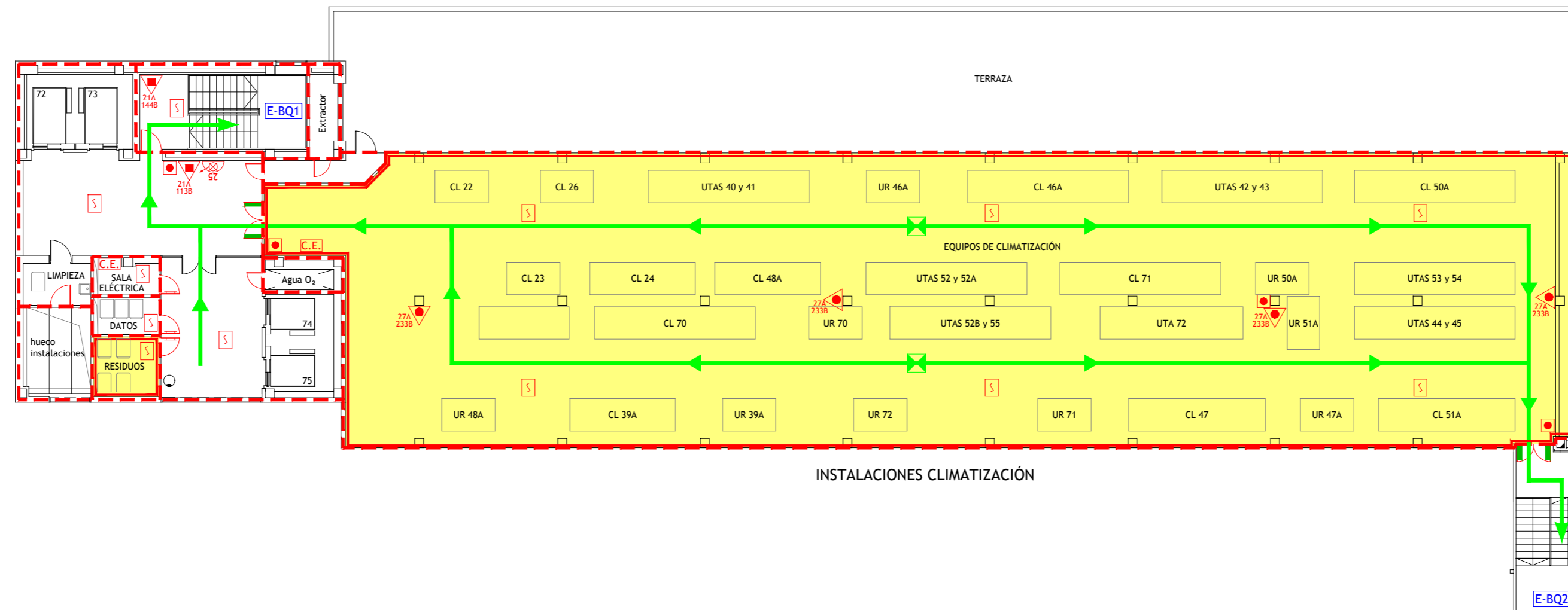

LEYENDA

	VÍA DE EVACUACIÓN		SEÑALIZACIÓN DE EXTINCIÓN DISPARADA
	PUNTO DE RECORRIDOS ALTERNATIVOS		CUADRO ELÉCTRICO DE ZONA
	EXTINTOR DE POLVO POLIVALENTE CON EFICACIA "X"		LOCAL O ZONA DE RIESGO ESPECIAL
	EXTINTOR DE ESPUMA CON EFICACIA "X"		SECTOR DE INCENDIO
	EXTINTOR DE DIÓXIDO DE CARBONO CON EFICACIA "X"		PUERTA RESISTENTE AL FUEGO
	CARRO EXTINTOR DE POLVO POLIVALENTE		PUERTA CON BARRA ANTIPÁNICO
	BOCA DE INCENDIOS EQUIPADA DN 25		ESCALERA
	PULSADOR DE ALARMA		SALIDA DE EDIFICIO
	ALARMA ÓPTICO-ACÚSTICA		Nº PERSONAS A EVACUAR O CONFINAR POR ÁREA
	ALARMA ACÚSTICA		LLAVES DE CORTE DE GASES MEDICINALES
	DETECCIÓN DE INCENDIOS		LLAVES DE CORTE DE GASES MEDICINALES EN FALSO TECHO
	CENTRAL DE INCENDIOS		DESFIBRILADOR
	EXTINCIÓN AUTOMÁTICA POR AGUA NEBULIZADA		PULSADOR APERTURA DE PUERTA DE EMERGENCIA
	EXTINCIÓN AUTOMÁTICA POR CO2		
	PULSADORES DE PARO/DISPARO DE EXTINCIÓN		

	TÉCNICO: JAVIER ARTIGAS
PLAN DE AUTOPROTECCIÓN	
	PROYECTO Nº: 125/22 FECHA: DICIEMBRE - 2022
Hospital Carlos III Hospital Cantoblanco	PLANO: BLOQUE QUIRÚRGICO Planta Cubierta ESCALA: 1 : 200 NÚMERO: 38

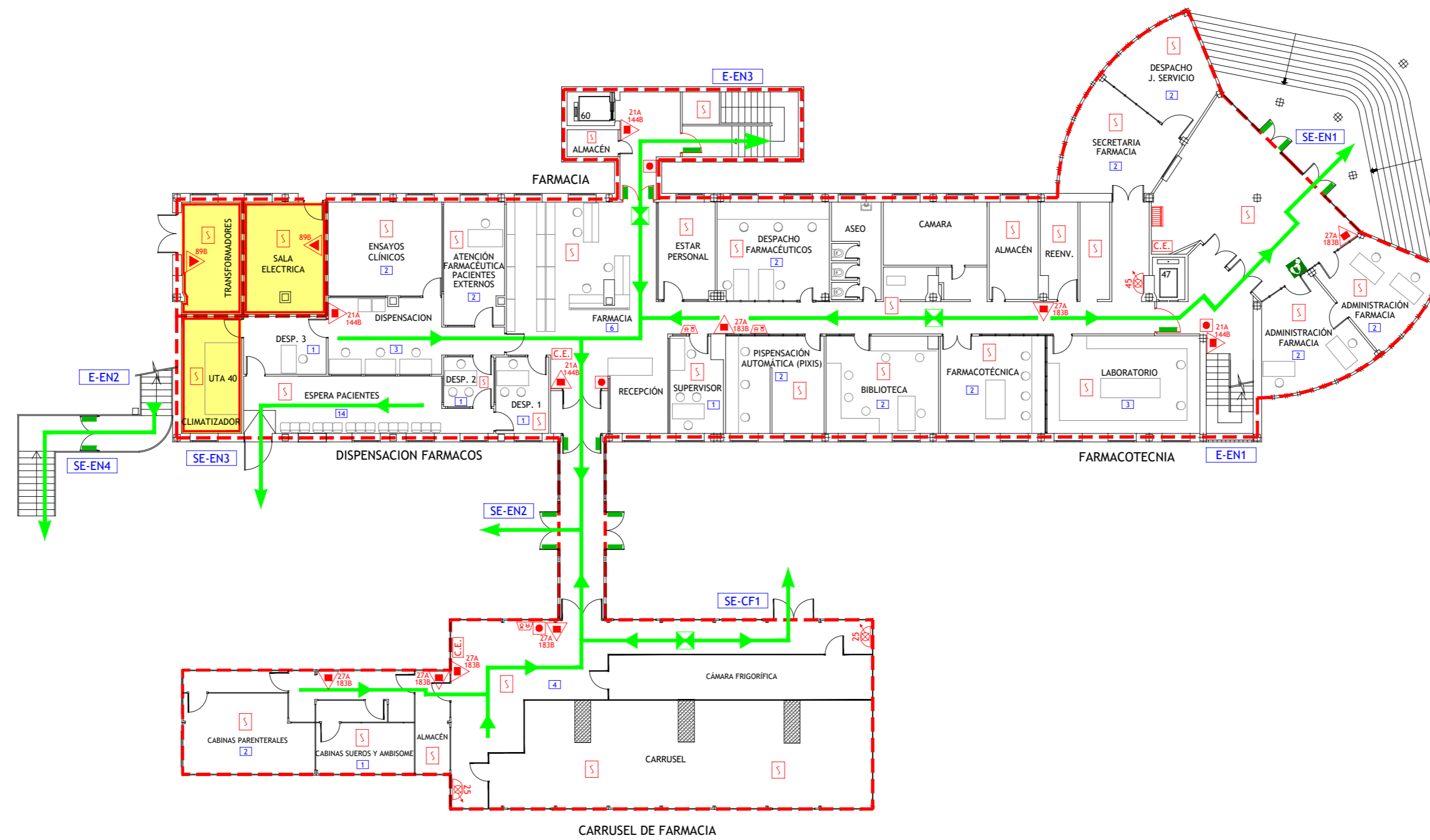

LEYENDA

- | | | | |
|--|---|--|---|
| | VÍA DE EVACUACIÓN | | SECTOR DE INCENDIO |
| | PUNTO DE RECORRIDOS ALTERNATIVOS | | PUERTA RESISTENTE AL FUEGO |
| | EXTINTOR DE POLVO POLIVALENTE CON EFICACIA "X" | | PUERTA CON BARRA ANTIPÁNICO |
| | EXTINTOR DE DIÓXIDO DE CARBONO CON EFICACIA "X" | | ESCALERA |
| | BOCA DE INCENDIOS EQUIPADA DN 25 | | SALIDA DE EDIFICIO |
| | BOCA DE INCENDIOS EQUIPADA DN 45 | | Nº PERSONAS A EVACUAR O CONFINAR POR ÁREA |
| | PULSADOR DE ALARMA | | PULSADOR APERTURA DE PUERTA DE EMERGENCIA |
| | ALARMA ÓPTICO-ACÚSTICA | | DEFIBRILADOR |
| | ALARMA ACÚSTICA | | |
| | DETECCIÓN DE INCENDIOS | | |
| | CENTRAL DE INCENDIOS | | |
| | CUADRO ELÉCTRICO DE ZONA | | |
| | LOCAL O ZONA DE RIESGO ESPECIAL | | |

	TÉCNICO: JAVIER ARTIGAS
	PROYECTO Nº: 125/22 FECHA: DICIEMBRE - 2022
	PLANO: EDIFICIO NORTE Planta Baja
	ESCALA: 1 : 200
	NÚMERO: 39

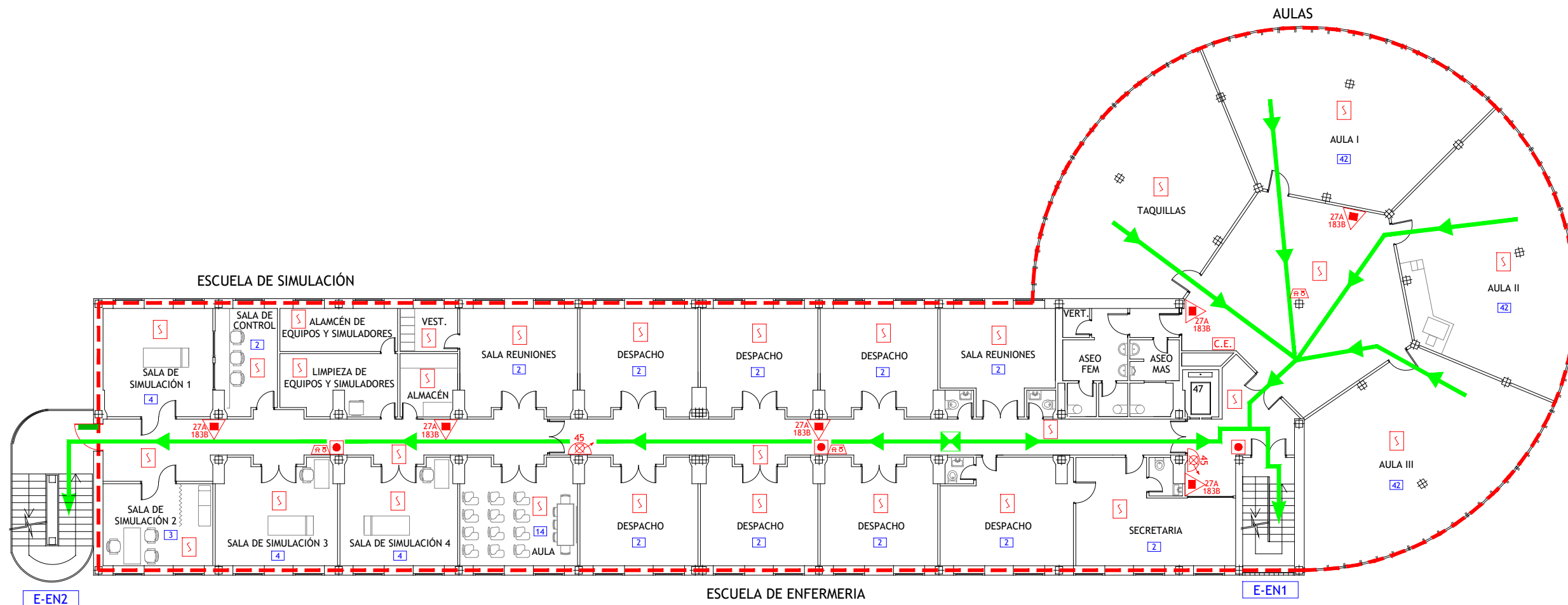

LEYENDA

- | | | | |
|--|---|--|---|
| | VÍA DE EVACUACIÓN | | CUADRO ELÉCTRICO DE ZONA |
| | PUNTO DE RECORRIDOS ALTERNATIVOS | | LOCAL O ZONA DE RIESGO ESPECIAL |
| | EXTINTOR DE POLVO POLIVALENTE CON EFICACIA "X" | | SECTOR DE INCENDIO |
| | EXTINTOR DE DIÓXIDO DE CARBONO CON EFICACIA "X" | | PUERTA RESISTENTE AL FUEGO |
| | BOCA DE INCENDIOS EQUIPADA DN 25 | | PUERTA CON BARRA ANTIPÁNICO |
| | BOCA DE INCENDIOS EQUIPADA DN 45 | | ESCALERA |
| | PULSADOR DE ALARMA | | SALIDA DE EDIFICIO |
| | ALARMA ÓPTICO-ACÚSTICA | | Nº PERSONAS A EVACUAR O CONFINAR POR ÁREA |
| | ALARMA ACÚSTICA | | PULSADOR APERTURA DE PUERTA DE EMERGENCIA |
| | DETECCIÓN DE INCENDIOS | | DEFIBRILADOR |
| | CENTRAL DE INCENDIOS | | |

	TÉCNICO: JAVIER ARTIGAS
	PROYECTO Nº: 125/22 FECHA: DICIEMBRE - 2022
	PLANO: EDIFICIO NORTE Planta Primera
	ESCALA: 1 : 200 NÚMERO: 40

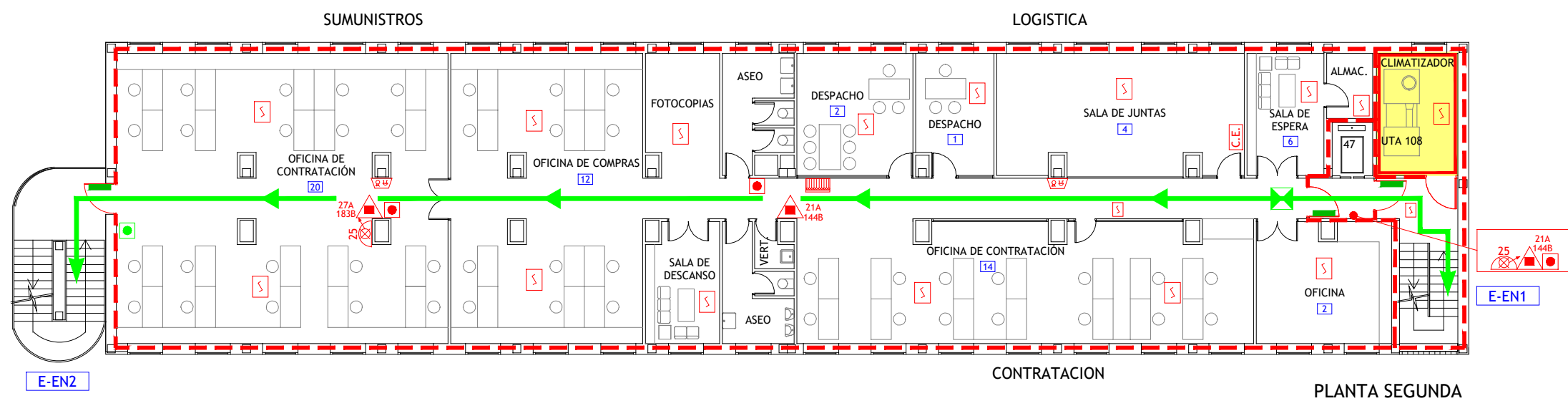
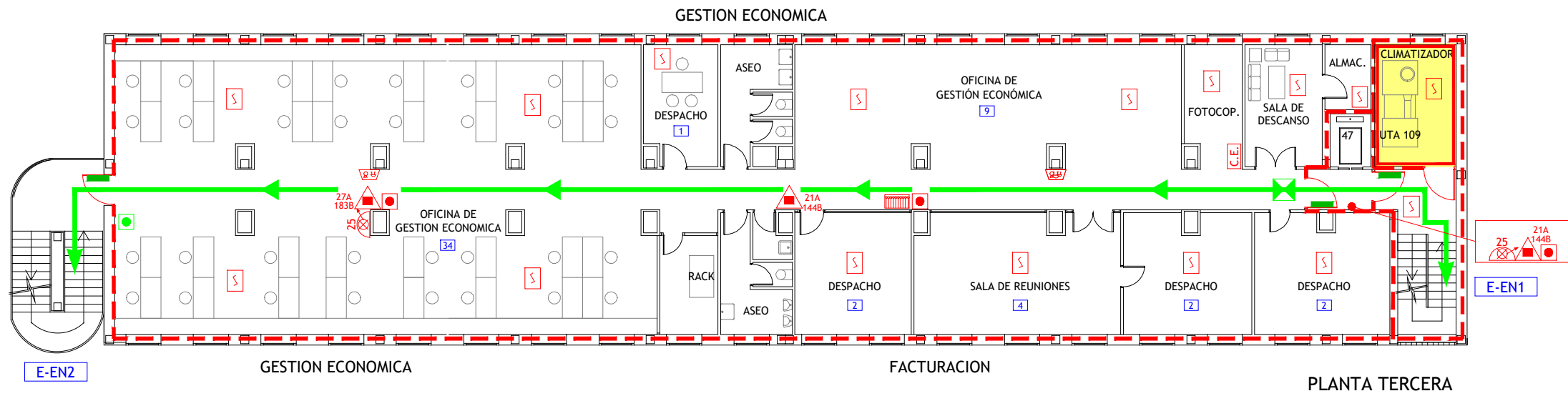

LEYENDA

- | | | | |
|--|---|--|---|
| | VÍA DE EVACUACIÓN | | CUADRO ELÉCTRICO DE ZONA |
| | PUNTO DE RECORRIDOS ALTERNATIVOS | | LOCAL O ZONA DE RIESGO ESPECIAL |
| | EXTINTOR DE POLVO POLIVALENTE CON EFICACIA "X" | | SECTOR DE INCENDIO |
| | EXTINTOR DE DIÓXIDO DE CARBONO CON EFICACIA "X" | | PUERTA RESISTENTE AL FUEGO |
| | BOCA DE INCENDIOS EQUIPADA DN 25 | | PUERTA CON BARRA ANTIPÁNICO |
| | BOCA DE INCENDIOS EQUIPADA DN 45 | | ESCALERA |
| | PULSADOR DE ALARMA | | SALIDA DE EDIFICIO |
| | ALARMA ÓPTICO-ACÚSTICA | | Nº PERSONAS A EVACUAR O CONFINAR POR ÁREA |
| | ALARMA ACÚSTICA | | PULSADOR APERTURA DE PUERTA DE EMERGENCIA |
| | DETECCIÓN DE INCENDIOS | | DESFIBRILADOR |
| | CENTRAL DE INCENDIOS | | |

	TÉCNICO: JAVIER ARTIGAS
	PROYECTO Nº: 125/22 FECHA: DICIEMBRE - 2022
PLAN DE AUTOPROTECCIÓN	
	PLANO: EDIFICIO NORTE Plantas Segunda y Tercera
	ESCALA: 1 : 200 NÚMERO: 41

PREVENCIÓN DE RIESGOS LABORALES

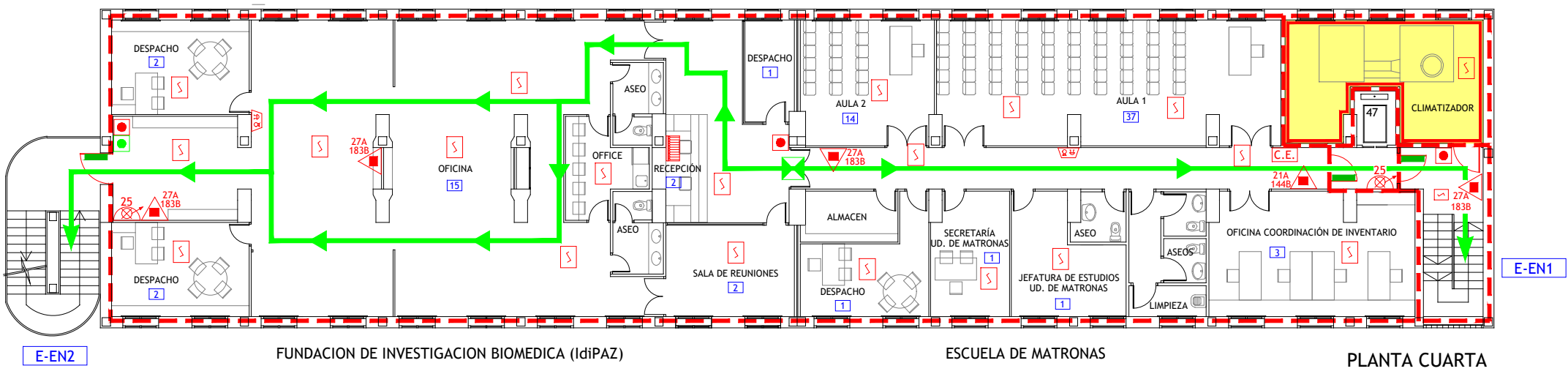
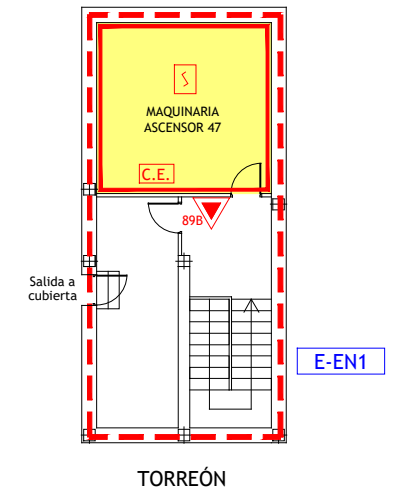
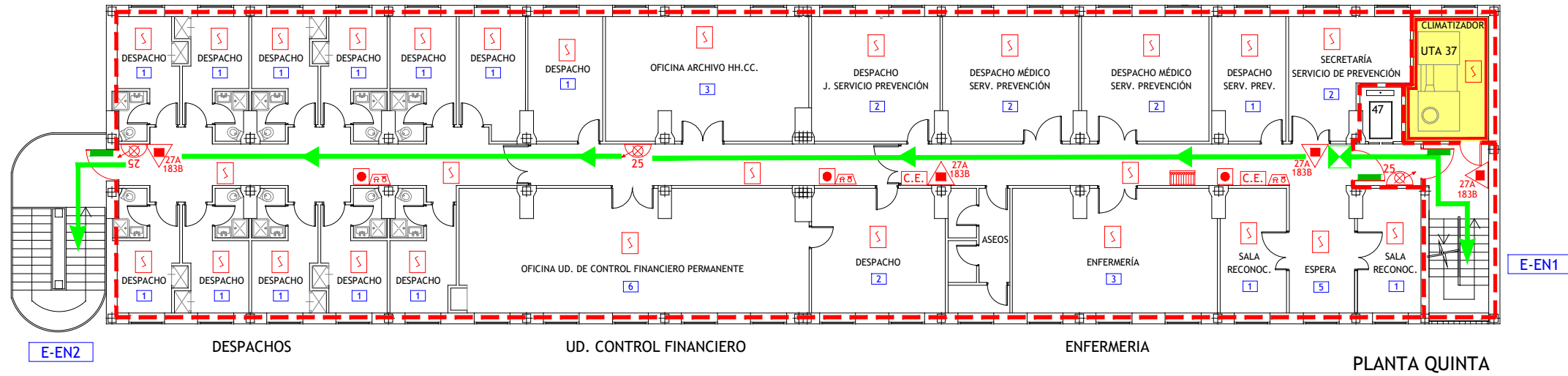

LEYENDA

- VÍA DE EVACUACIÓN
- PUNTO DE RECORRIDOS ALTERNATIVOS
- EXTINTOR DE POLVO POLIVALENTE CON EFICACIA "X"
- EXTINTOR DE DIÓXIDO DE CARBONO CON EFICACIA "X"
- BOCA DE INCENDIOS EQUIPADA DN 25
- BOCA DE INCENDIOS EQUIPADA DN 45
- PULSADOR DE ALARMA
- ALARMA ÓPTICO-ACÚSTICA
- ALARMA ACÚSTICA
- DETECCIÓN DE INCENDIOS
- CENTRAL DE INCENDIOS
- CUADRO ELÉCTRICO DE ZONA
- LOCAL O ZONA DE RIESGO ESPECIAL
- SECTOR DE INCENDIO
- PUERTA RESISTENTE AL FUEGO
- PUERTA CON BARRA ANTIPÁNICO
- ESCALERA
- SALIDA DE EDIFICIO
- Nº PERSONAS A EVACUAR O CONFINAR POR ÁREA
- PULSADOR APERTURA DE PUERTA DE EMERGENCIA
- DESFIBRILADOR

	TÉCNICO: JAVIER ARTIGAS
	<p>PLAN DE AUTOPROTECCIÓN</p>
	PROYECTO Nº: 125/22 FECHA: DICIEMBRE - 2022 PLANO: EDIFICIO NORTE Plantas Cuarta y Quinta ESCALA: 1 : 200 NÚMERO: 42

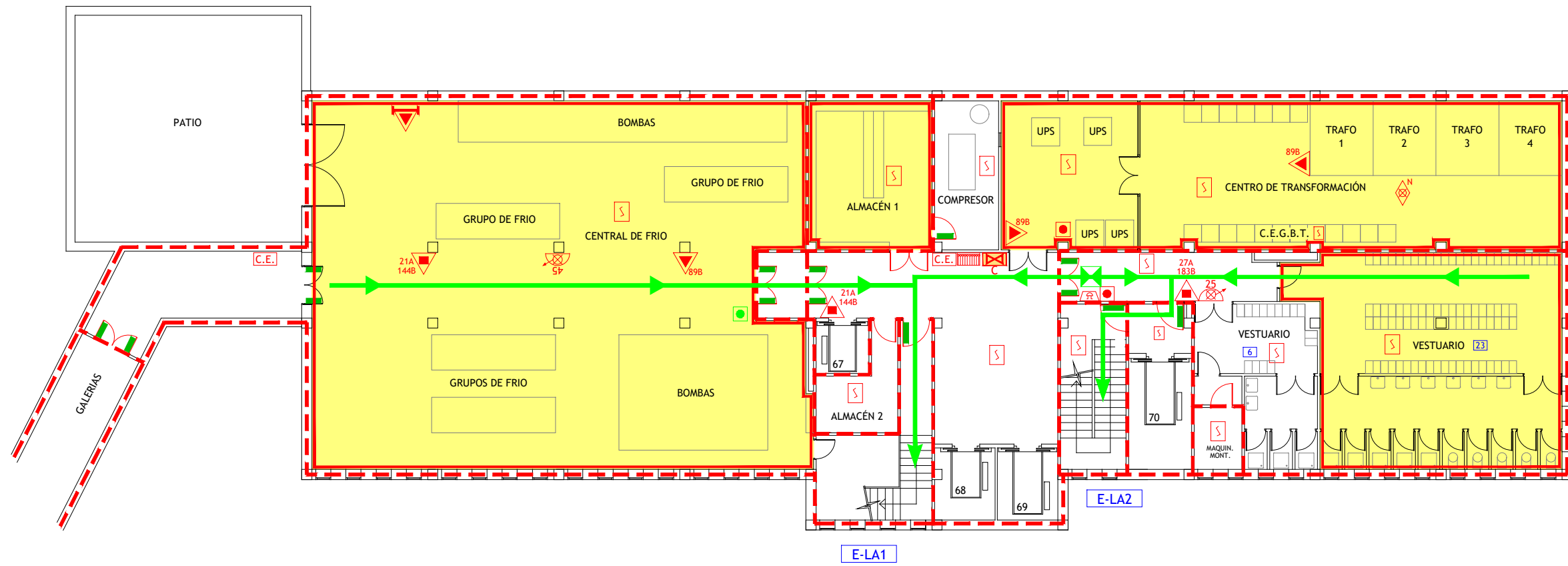

LEYENDA

- | | | | |
|--|---|--|---|
| | VÍA DE EVACUACIÓN | | SECTOR DE INCENDIO |
| | PUNTO DE RECORRIDOS ALTERNATIVOS | | PUERTA RESISTENTE AL FUEGO |
| | EXTINTOR DE POLVO POLIVALENTE CON EFICACIA "X" | | PUERTA CON BARRA ANTIPÁNICO |
| | EXTINTOR DE ESPUMA CON EFICACIA "X" | | ESCALERA |
| | EXTINTOR DE DIÓXIDO DE CARBONO CON EFICACIA "X" | | SALIDA DE EDIFICIO |
| | CARRO EXTINTOR DE DIÓXIDO DE CARBONO | | Nº PERSONAS A EVACUAR O CONFINAR POR ÁREA |
| | BOCA DE INCENDIOS EQUIPADA DN 25 | | ESTACIÓN SATÉLITE DE TUBO NEUMÁTICO |
| | PULSADOR DE ALARMA | | LLAVES DE CORTE DE GASES MEDICINALES EN FALSO TECHO |
| | ALARMA ACÚSTICA | | VÁLVULA DE CORTE ZONAL DEL SISTEMA DE AGUA NEBULIZADA |
| | CENTRAL DE INCENDIOS | | DUCHA-LAVAOJOS DE EMERGENCIA |
| | DETECCIÓN DE INCENDIOS | | |
| | EXTINCIÓN POR ROCIADORES AUTOMÁTICOS DE AGUA | | |
| | CUADRO ELÉCTRICO DE ZONA | | |

	TÉCNICO: JAVIER ARTIGAS
	PROYECTO Nº: 125/22 FECHA: DICIEMBRE - 2022
PLAN DE AUTOPROTECCIÓN	
	PLANO: LABORATORIOS Planta Sótano
	ESCALA: 1 : 200
	NÚMERO: 43

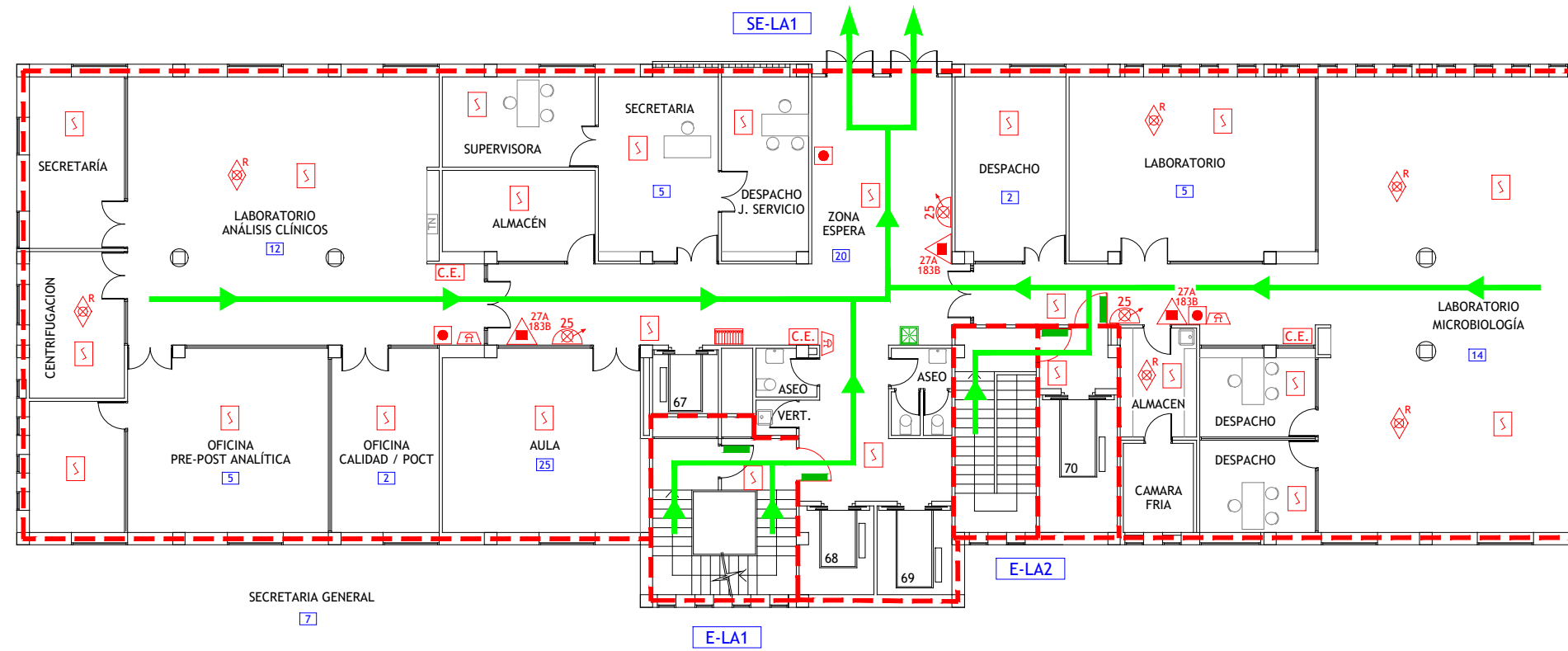

LEYENDA

- | | | | |
|--|---|--|---|
| | VÍA DE EVACUACIÓN | | SECTOR DE INCENDIO |
| | PUNTO DE RECORRIDOS ALTERNATIVOS | | PUERTA RESISTENTE AL FUEGO |
| | EXTINTOR DE POLVO POLIVALENTE CON EFICACIA "X" | | PUERTA CON BARRA ANTIPÁNICO |
| | EXTINTOR DE ESPUMA CON EFICACIA "X" | | ESCALERA |
| | EXTINTOR DE DIÓXIDO DE CARBONO CON EFICACIA "X" | | SALIDA DE EDIFICIO |
| | CARRO EXTINTOR DE DIÓXIDO DE CARBONO | | Nº PERSONAS A EVACUAR O CONFINAR POR ÁREA |
| | BOCA DE INCENDIOS EQUIPADA DN 25 | | ESTACIÓN SATÉLITE DE TUBO NEUMÁTICO |
| | PULSADOR DE ALARMA | | LLAVES DE CORTE DE GASES MEDICINALES EN FALSO TECHO |
| | ALARMA ACÚSTICA | | LOCAL O ZONA DE RIESGO ESPECIAL |
| | CENTRAL DE INCENDIOS | | VÁLVULA DE CORTE ZONAL DEL SISTEMA DE AGUA NEBULIZADA |
| | DETECCIÓN DE INCENDIOS | | DUCHA-LAVAOJOS DE EMERGENCIA |
| | EXTINCIÓN POR ROCIADORES AUTOMÁTICOS DE AGUA | | |
| | CUADRO ELÉCTRICO DE ZONA | | |

GESEMER CONSULTORIA E INGENIERIA EN SEGURIDAD CONTRA INCENDIOS	TÉCNICO: JAVIER ARTIGAS
	PROYECTO Nº: 125/22 FECHA: DICIEMBRE - 2022
PLAN DE AUTOPROTECCIÓN	
Hospital Universitario La Paz Hospital Carlos III Hospital Cantoblanco	PLANO: LABORATORIOS Planta Baja
	ESCALA: 1 : 200 NÚMERO: 44

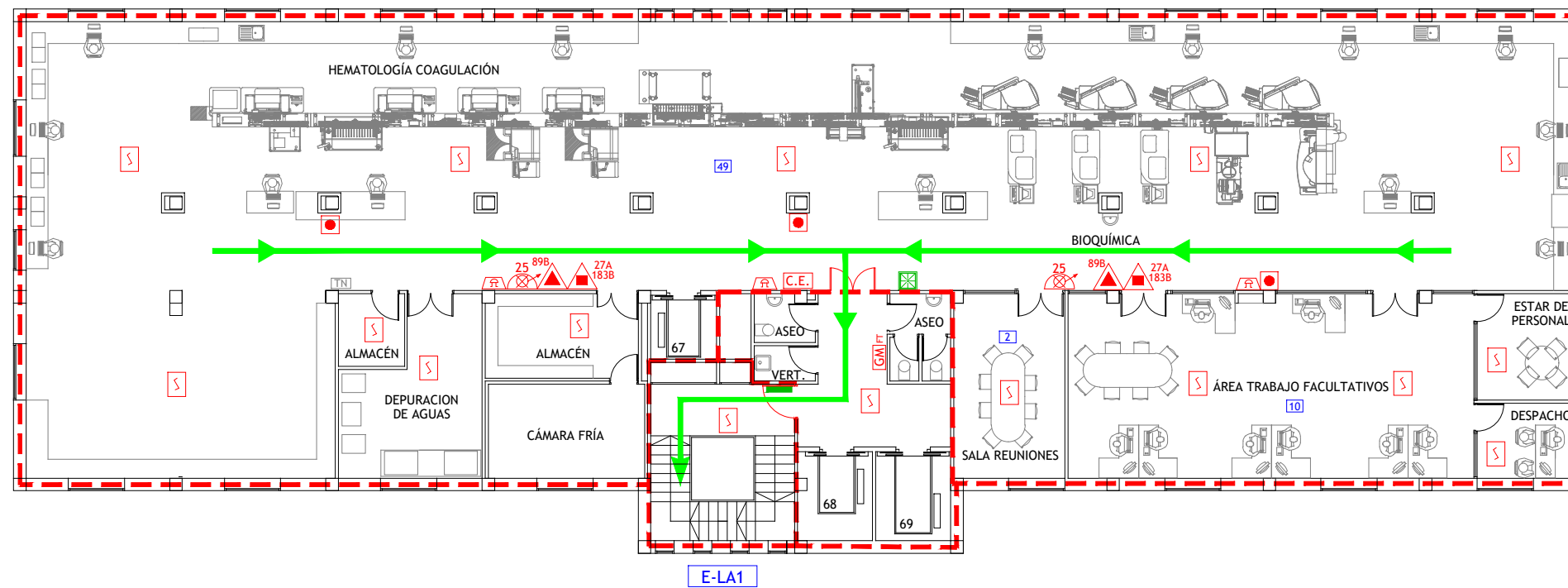

LEYENDA

- | | | | |
|--|---|--|---|
| | VÍA DE EVACUACIÓN | | SECTOR DE INCENDIO |
| | PUNTO DE RECORRIDOS ALTERNATIVOS | | PUERTA RESISTENTE AL FUEGO |
| | EXTINTOR DE POLVO POLIVALENTE CON EFICACIA "X" | | PUERTA CON BARRA ANTIPÁNICO |
| | EXTINTOR DE ESPUMA CON EFICACIA "X" | | ESCALERA |
| | EXTINTOR DE DIÓXIDO DE CARBONO CON EFICACIA "X" | | SALIDA DE EDIFICIO |
| | CARRO EXTINTOR DE DIÓXIDO DE CARBONO | | Nº PERSONAS A EVACUAR O CONFINAR POR ÁREA |
| | BOCA DE INCENDIOS EQUIPADA DN 25 | | ESTACIÓN SATÉLITE DE TUBO NEUMÁTICO |
| | PULSADOR DE ALARMA | | LLAVES DE CORTE DE GASES MEDICINALES EN FALSO TECHO |
| | ALARMA ACÚSTICA | | LOCAL O ZONA DE RIESGO ESPECIAL |
| | CENTRAL DE INCENDIOS | | VÁLVULA DE CORTE ZONAL DEL SISTEMA DE AGUA NEBULIZADA |
| | DETECCIÓN DE INCENDIOS | | DUCHA-LAVAOJOS DE EMERGENCIA |
| | EXTINCIÓN POR ROCIADORES AUTOMÁTICOS DE AGUA | | |
| | CUADRO ELÉCTRICO DE ZONA | | |

	TÉCNICO: JAVIER ARTIGAS
	PROYECTO Nº: 125/22 FECHA: DICIEMBRE - 2022
	PLANO: LABORATORIOS Planta Primera
	ESCALA: 1 : 200
	NÚMERO: 45

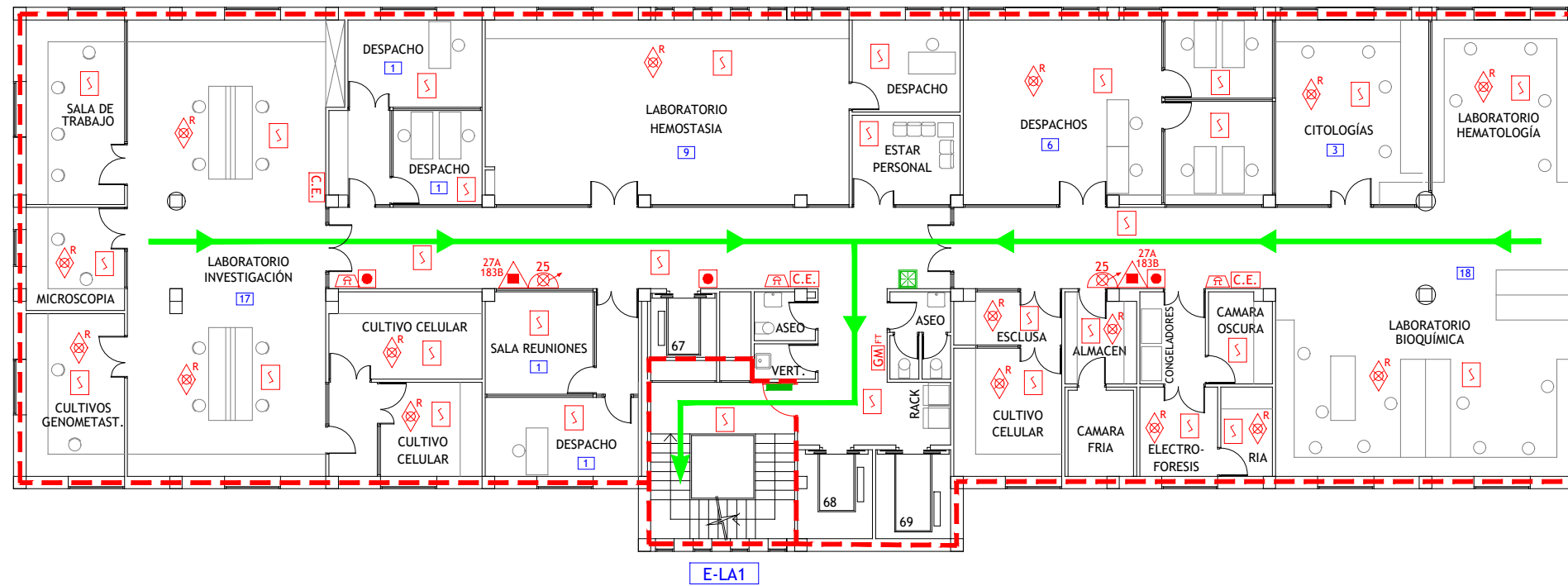

LEYENDA

	VÍA DE EVACUACIÓN		SECTOR DE INCENDIO
	PUNTO DE RECORRIDOS ALTERNATIVOS		PUERTA RESISTENTE AL FUEGO
	EXTINTOR DE POLVO POLIVALENTE CON EFICACIA "X"		PUERTA CON BARRA ANTIPÁNICO
	EXTINTOR DE ESPUMA CON EFICACIA "X"		ESCALERA
	EXTINTOR DE DIÓXIDO DE CARBONO CON EFICACIA "X"		SALIDA DE EDIFICIO
	CARRO EXTINTOR DE DIÓXIDO DE CARBONO		Nº PERSONAS A EVACUAR O CONFINAR POR ÁREA
	BOCA DE INCENDIOS EQUIPADA DN 25		ESTACIÓN SATÉLITE DE TUBO NEUMÁTICO
	PULSADOR DE ALARMA		LLAVES DE CORTE DE GASES MEDICINALES EN FALSO TECHO
	ALARMA ACÚSTICA		LOCAL O ZONA DE RIESGO ESPECIAL
	CENTRAL DE INCENDIOS		VÁLVULA DE CORTE ZONAL DEL SISTEMA DE AGUA NEBULIZADA
	DETECCIÓN DE INCENDIOS		DUCHA-LAVAOJOS DE EMERGENCIA
	EXTINCIÓN POR ROCIADORES AUTOMÁTICOS DE AGUA		
	CUADRO ELÉCTRICO DE ZONA		

GESEMER CONSULTORIA E INGENIERIA EN SEGURIDAD CONTRA INCENDIOS	TÉCNICO: JAVIER ARTIGAS
	PROYECTO Nº: 125/22 FECHA: DICIEMBRE - 2022
Hospital Universitario La Paz Hospital Carlos III Hospital Cantoblanco	PLANO: LABORATORIOS Planta Segunda
	ESCALA: 1 : 200
	NÚMERO: 46

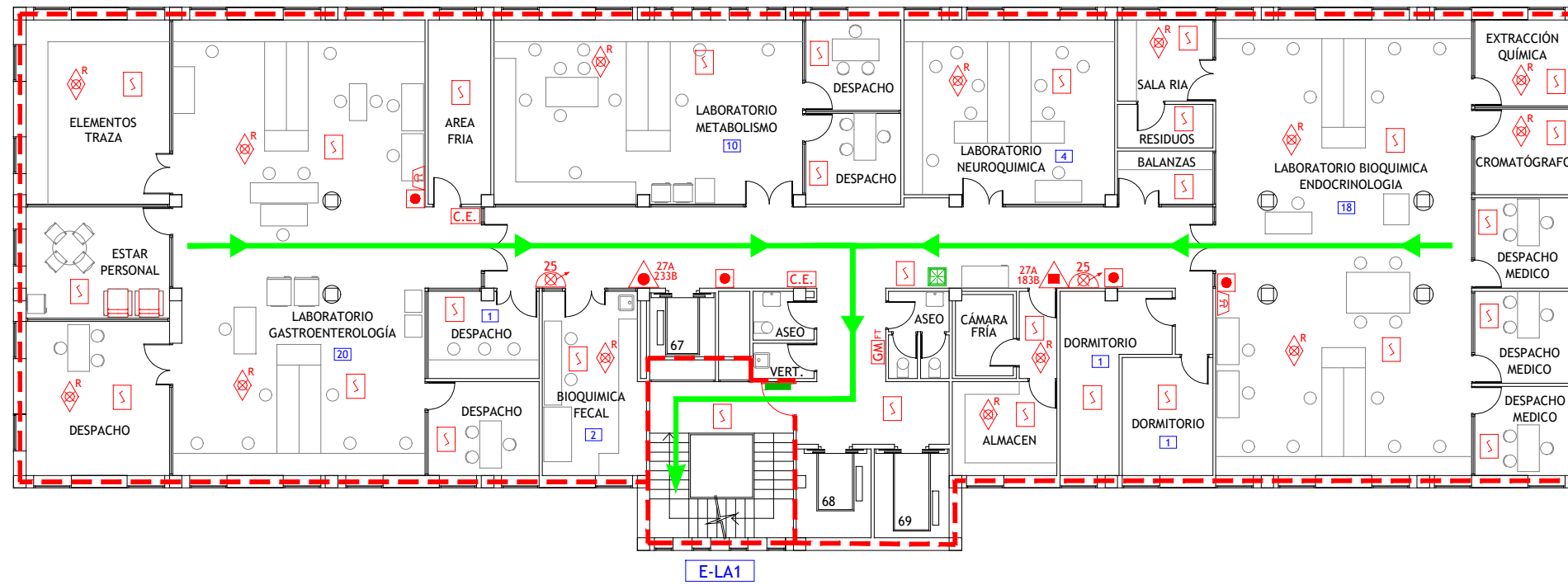

LEYENDA

- | | | | |
|--|---|--|---|
| | VÍA DE EVACUACIÓN | | SECTOR DE INCENDIO |
| | PUNTO DE RECORRIDOS ALTERNATIVOS | | PUERTA RESISTENTE AL FUEGO |
| | EXTINTOR DE POLVO POLIVALENTE CON EFICACIA "X" | | PUERTA CON BARRA ANTIPÁNICO |
| | EXTINTOR DE ESPUMA CON EFICACIA "X" | | ESCALERA |
| | EXTINTOR DE DIÓXIDO DE CARBONO CON EFICACIA "X" | | SALIDA DE EDIFICIO |
| | CARRO EXTINTOR DE DIÓXIDO DE CARBONO | | Nº PERSONAS A EVACUAR O CONFINAR POR ÁREA |
| | BOCA DE INCENDIOS EQUIPADA DN 25 | | ESTACIÓN SATÉLITE DE TUBO NEUMÁTICO |
| | PULSADOR DE ALARMA | | LLAVES DE CORTE DE GASES MEDICINALES EN FALSO TECHO |
| | ALARMA ACÚSTICA | | LOCAL O ZONA DE RIESGO ESPECIAL |
| | CENTRAL DE INCENDIOS | | VÁLVULA DE CORTE ZONAL DEL SISTEMA DE AGUA NEBULIZADA |
| | DETECCIÓN DE INCENDIOS | | DUCHA-LAVAOJOS DE EMERGENCIA |
| | EXTINCIÓN POR ROCIADORES AUTOMÁTICOS DE AGUA | | |
| | CUADRO ELÉCTRICO DE ZONA | | |

	TÉCNICO: JAVIER ARTIGAS
	PROYECTO Nº: 125/22 FECHA: DICIEMBRE - 2022
PLAN DE AUTOPROTECCIÓN	
	PLANO: LABORATORIOS Planta Tercera
	ESCALA: 1 : 200 NÚMERO: 47

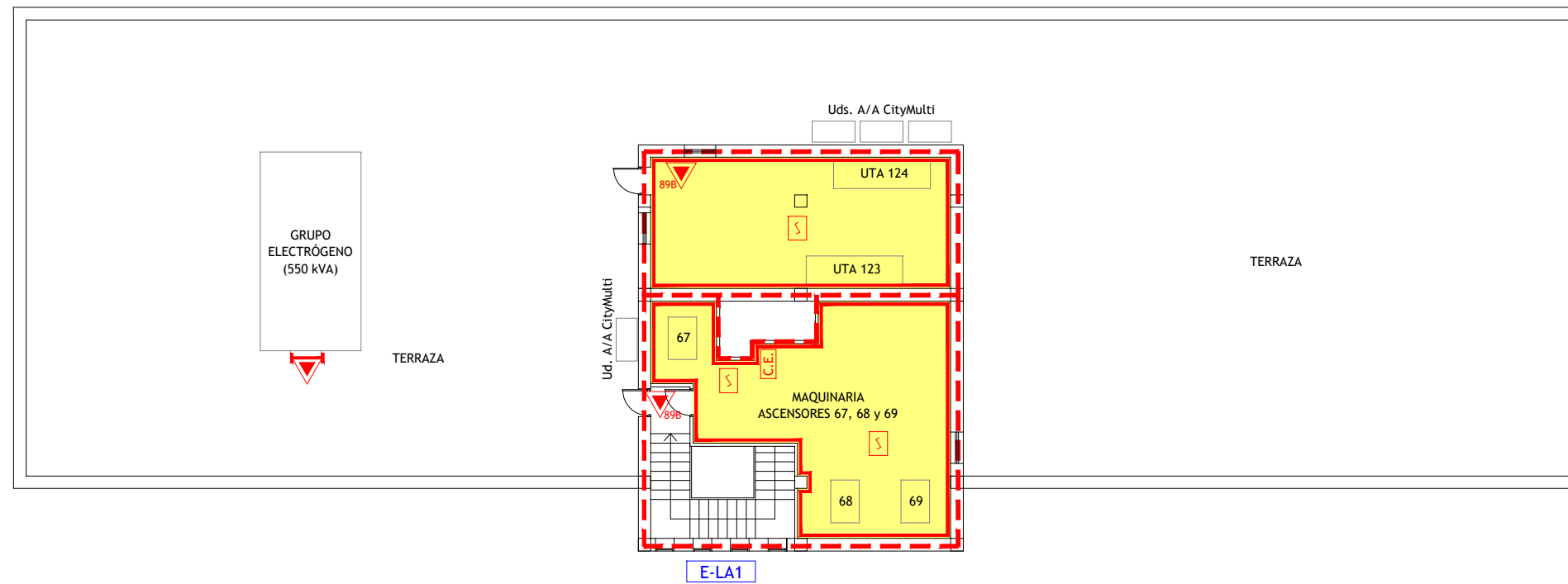

LEYENDA

	VÍA DE EVACUACIÓN		SECTOR DE INCENDIO
	PUNTO DE RECORRIDOS ALTERNATIVOS		PUERTA RESISTENTE AL FUEGO
	EXTINTOR DE POLVO POLIVALENTE CON EFICACIA "X"		PUERTA CON BARRA ANTIPÁNICO
	EXTINTOR DE ESPUMA CON EFICACIA "X"		ESCALERA
	EXTINTOR DE DIÓXIDO DE CARBONO CON EFICACIA "X"		SALIDA DE EDIFICIO
	CARRO EXTINTOR DE DIÓXIDO DE CARBONO		Nº PERSONAS A EVACUAR O CONFINAR POR ÁREA
	BOCA DE INCENDIOS EQUIPADA DN 25		ESTACIÓN SATÉLITE DE TUBO NEUMÁTICO
	PULSADOR DE ALARMA		LLAVES DE CORTE DE GASES MEDICINALES EN FALSO TECHO
	ALARMA ACÚSTICA		LOCAL O ZONA DE RIESGO ESPECIAL
	CENTRAL DE INCENDIOS		VÁLVULA DE CORTE ZONAL DEL SISTEMA DE AGUA NEBULIZADA
	DETECCIÓN DE INCENDIOS		DUCHA-LAVAOJOS DE EMERGENCIA
	EXTINCIÓN POR ROCIADORES AUTOMÁTICOS DE AGUA		
	CUADRO ELÉCTRICO DE ZONA		

GESEMER CONSULTORIA E INGENIERIA EN SEGURIDAD CONTRA INCENDIOS	TÉCNICO: JAVIER ARTIGAS
	PROYECTO Nº: 125/22 FECHA: DICIEMBRE - 2022
Hospital Universitario La Paz Hospital Carlos III Hospital Cantoblanco	PLANO: LABORATORIOS Planta Cubierta
	ESCALA: 1 : 200
	NÚMERO: 48

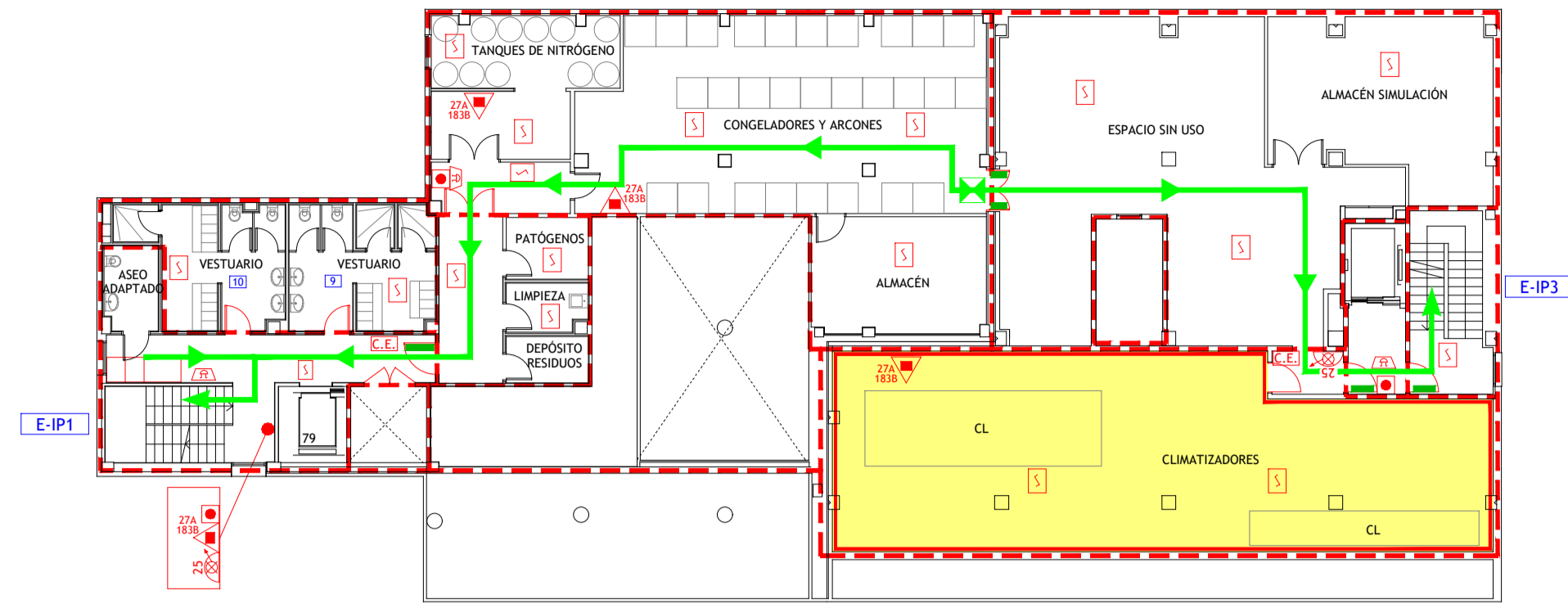

ENTRAPLANTA

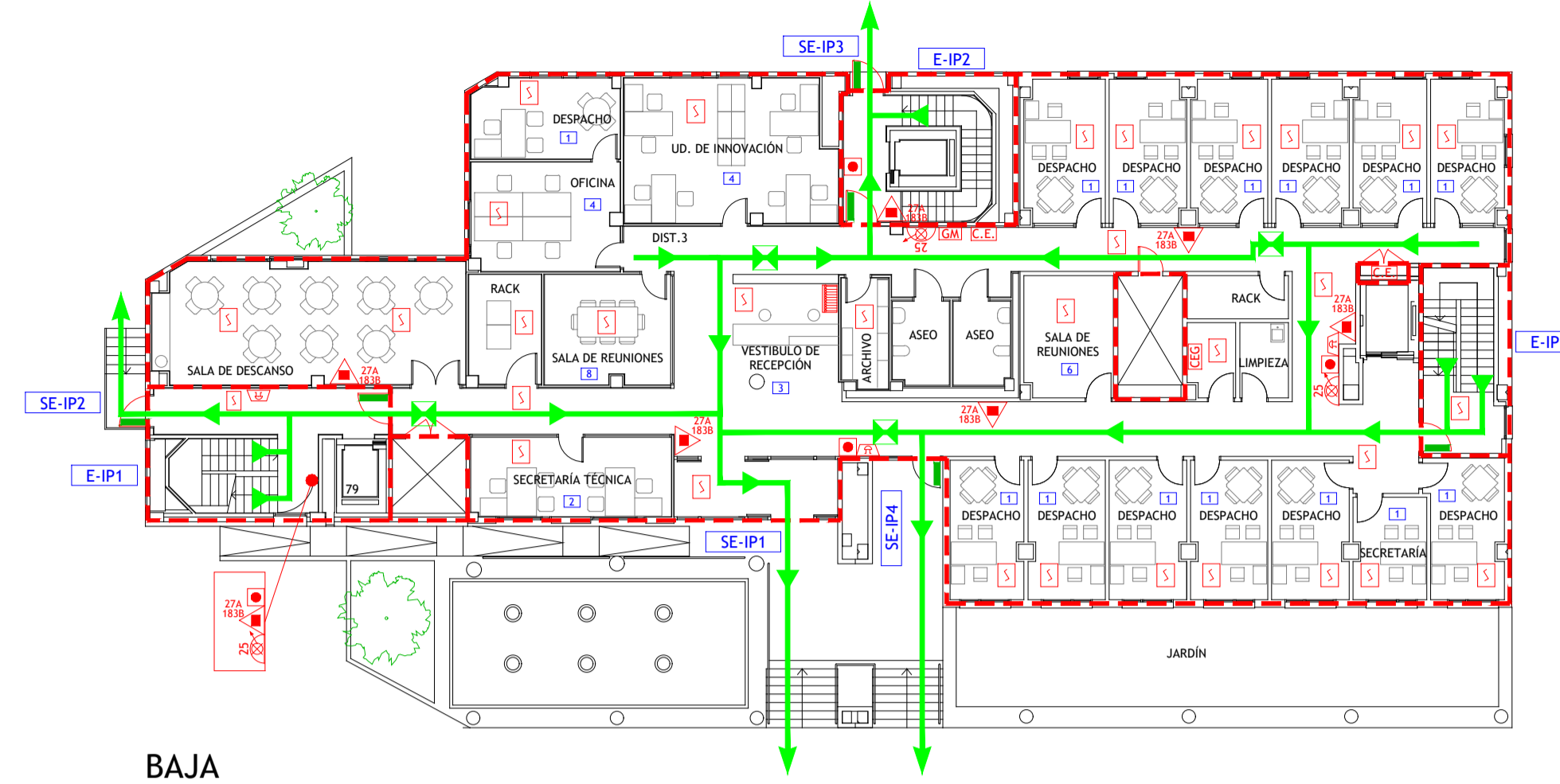

BAJA

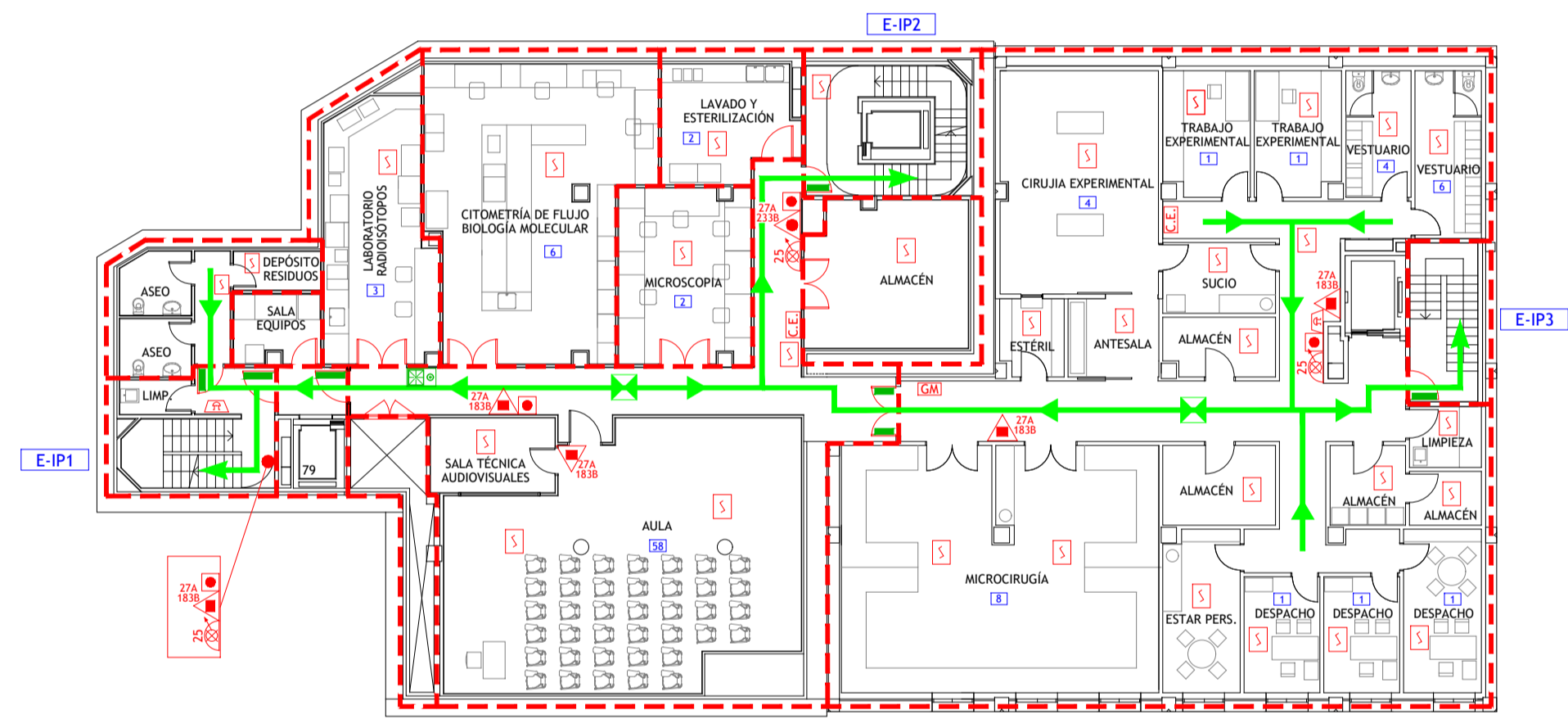

SÓTANO 1

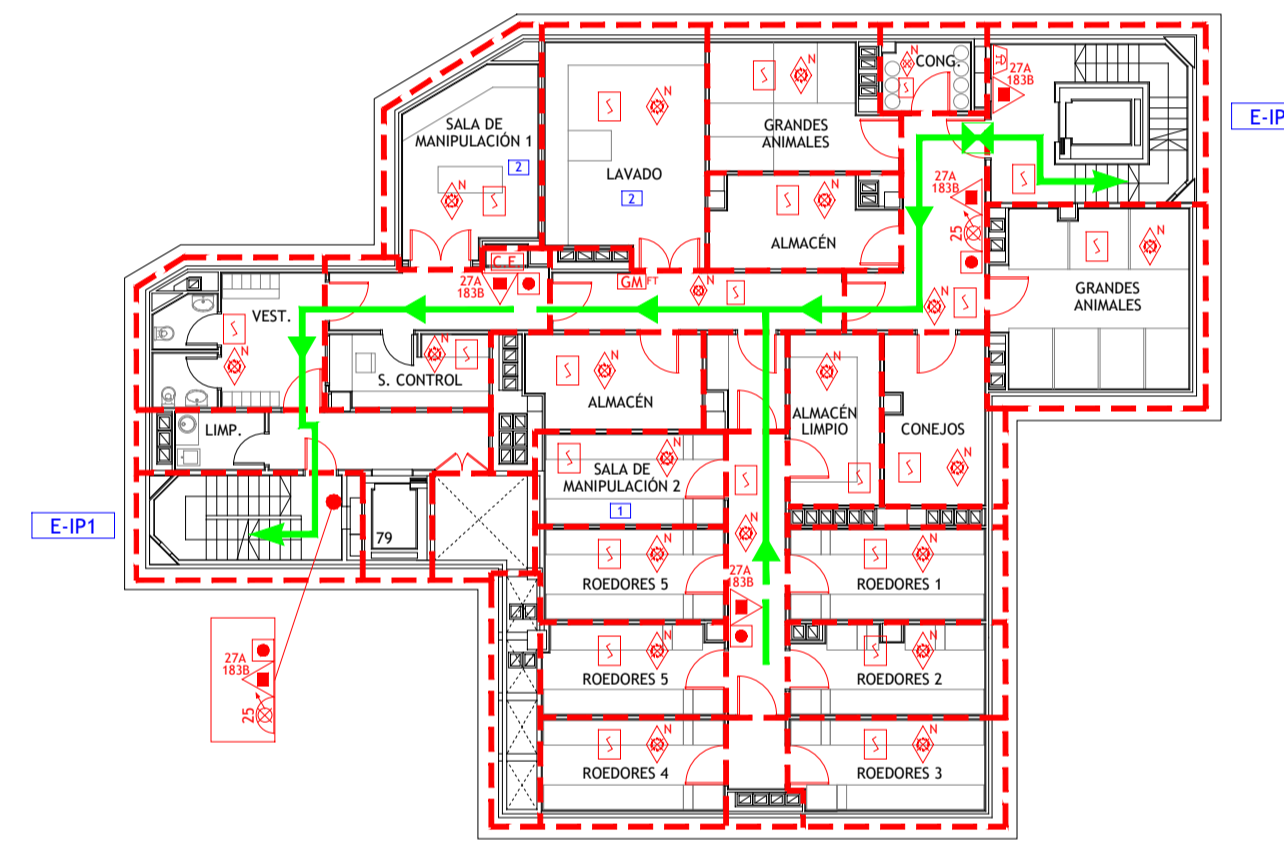

SÓTANO 2

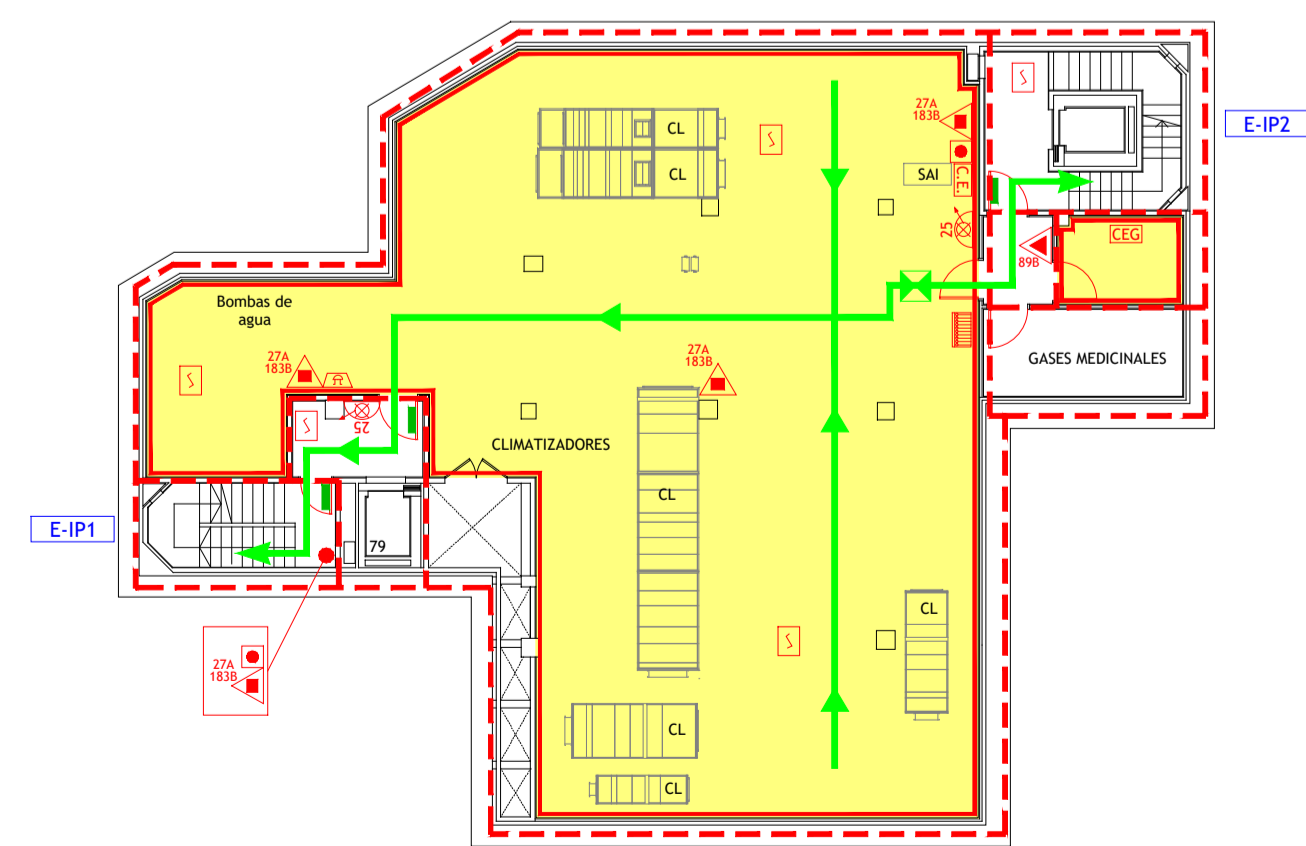

SÓTANO 3

LEYENDA

- VÍA DE EVACUACIÓN
- PUNTO DE RECORRIDOS ALTERNATIVOS
- EXTINTOR DE POLVO POLIVALENTE CON EFICACIA "X"
- EXTINTOR DE ESPUMA CON EFICACIA "X"
- EXTINTOR DE DIÓXIDO DE CARBONO CON EFICACIA "X"
- BOCA DE INCENDIOS EQUIPADA DN 25
- PULSADOR DE ALARMA
- ALARMA ACÚSTICA
- DETECCIÓN DE INCENDIOS
- CENTRAL DE INCENDIOS
- EXTINCIÓN AUTOMÁTICA POR AGUA NEBULIZADA
- CUADRO ELÉCTRICO DE ZONA
- CUADRO ELÉCTRICO GENERAL
- CUADRO ELÉCTRICO DE ZONA
- CUADRO ELÉCTRICO GENERAL
- CUADRO ELÉCTRICO DE ZONA
- CUADRO ELÉCTRICO GENERAL
- LOCAL O ZONA DE RIESGO ESPECIAL
- SECTOR DE INCENDIO
- PUERTA RESISTENTE AL FUEGO
- PUERTA CON BARRA ANTIPÁNICO
- ESCALERA
- SALIDA DE EDIFICIO
- Nº PERSONAS A EVACUAR O CONFINAR POR ÁREA
- LLAVES DE CORTE DE GASES MEDICINALES
- LLAVES DE CORTE DE GASES MEDICINALES EN FALSO TECHO
- DUCHA-LAVAJOS DE EMERGENCIA

	TÉCNICO:	JAVIER ARTIGAS
	PROYECTO Nº:	125/22
	FECHA:	DICIEMBRE - 2022
PLAN DE AUTOPROTECCIÓN		PLANO: IDPAZ Plantas Entraplanta, Baja, Sótano 1, Sótano 2 y Sótano 3
		ESCALA: 1 : 200 NÚMERO: 49

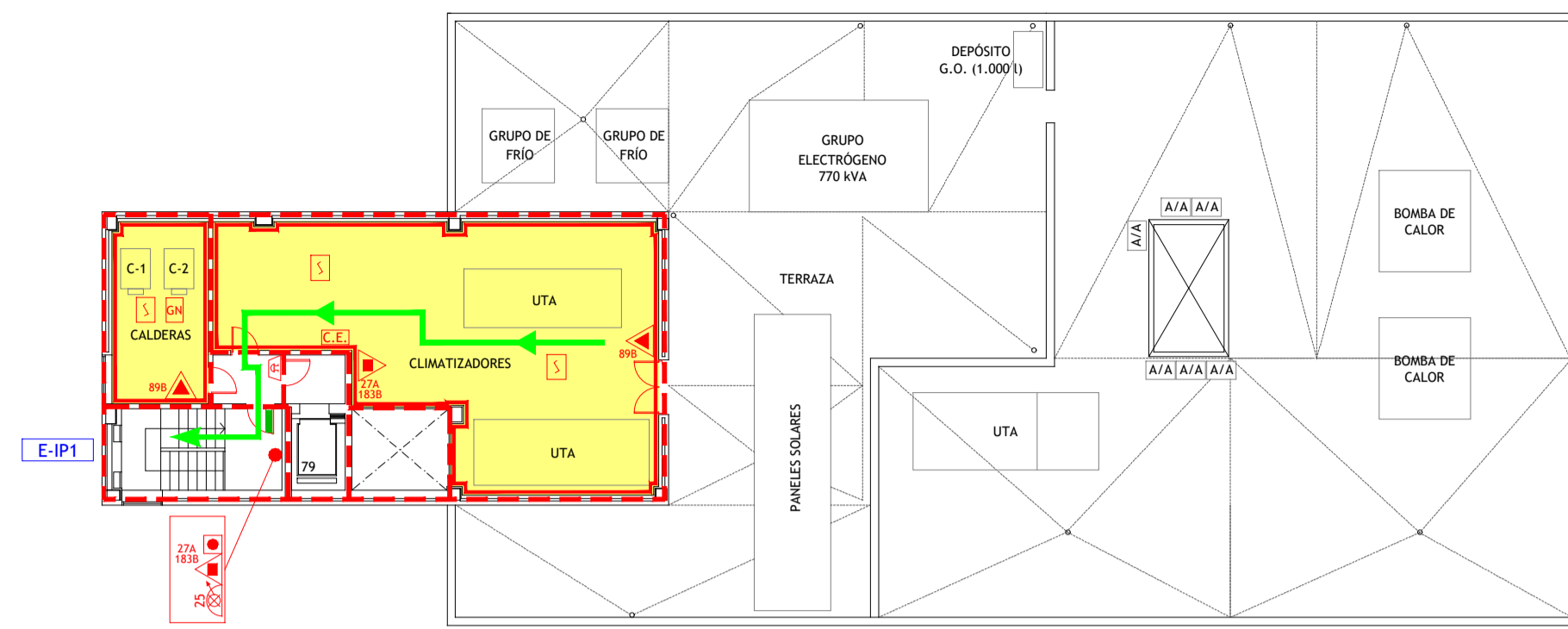

CUBIERTA

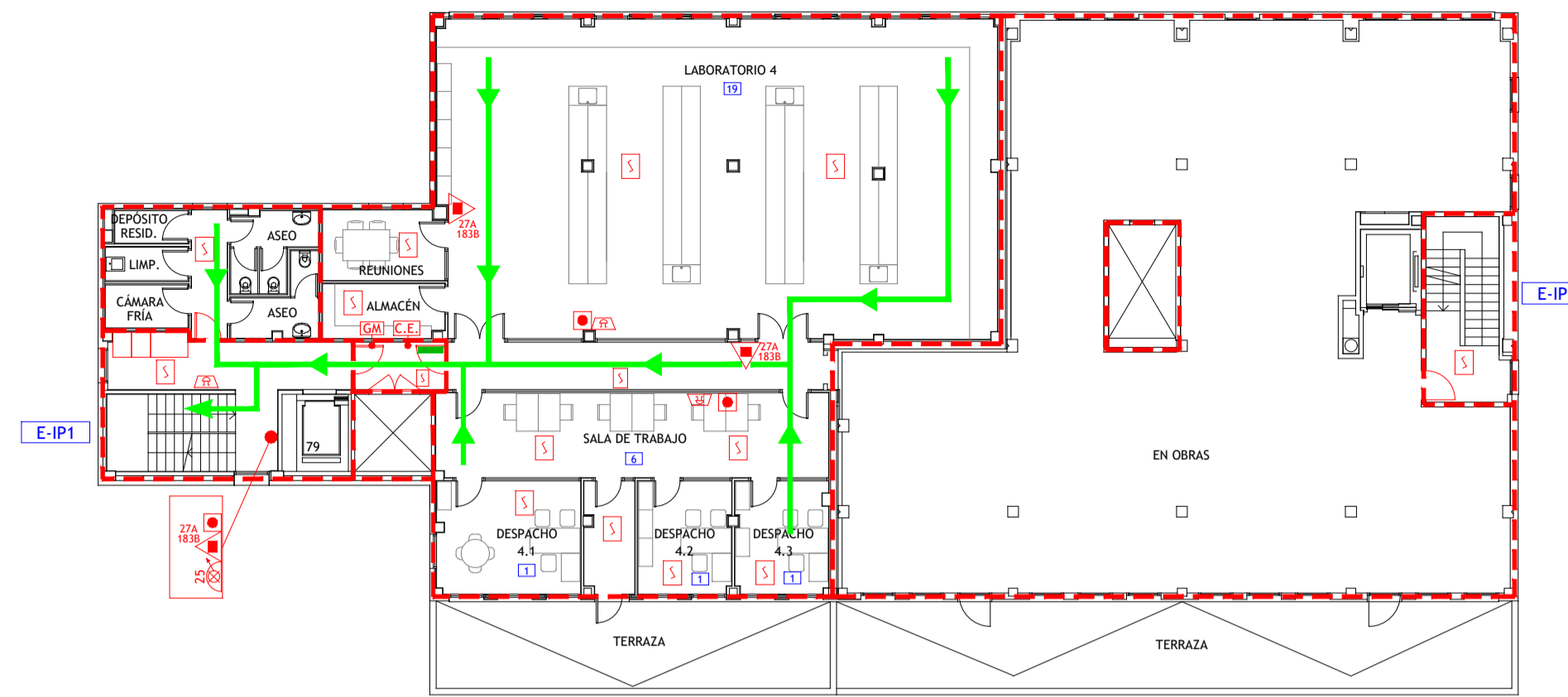

CUARTA

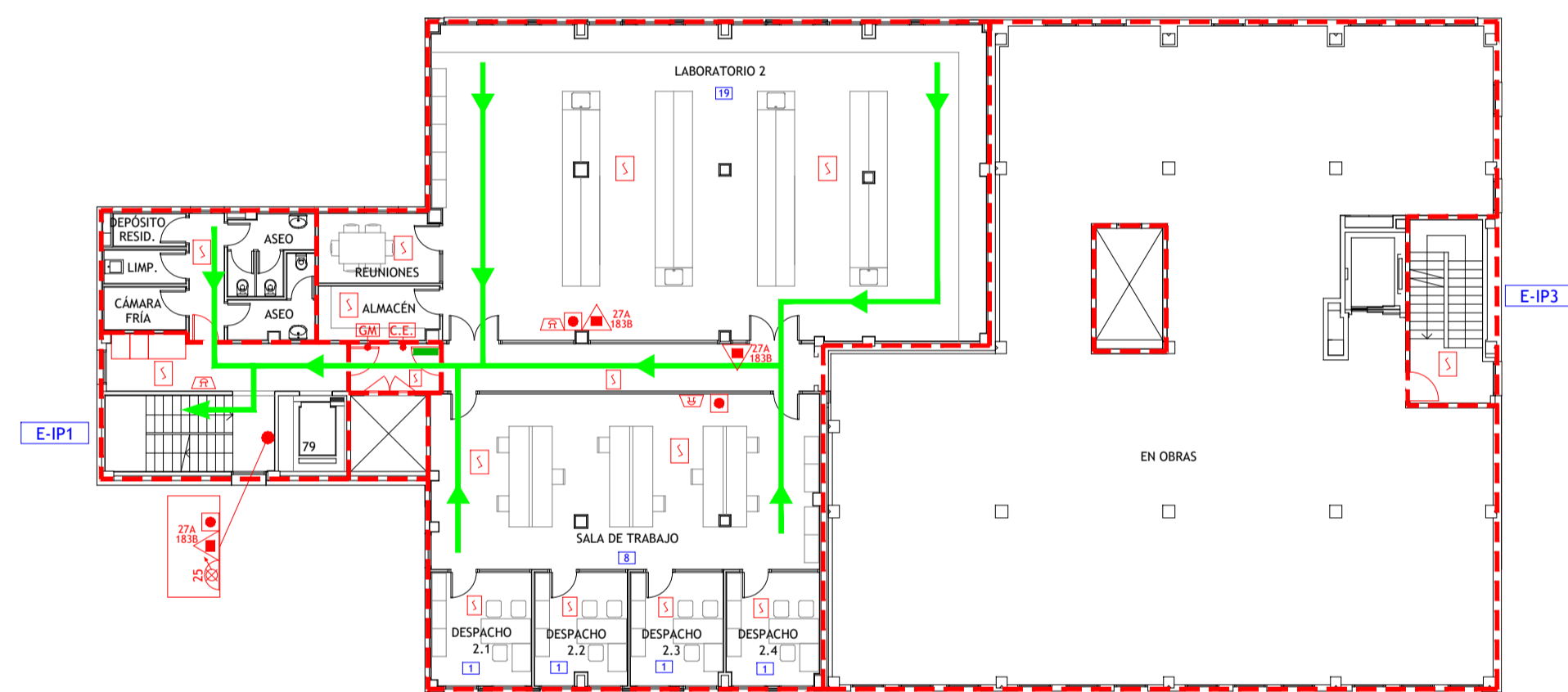

TERCERA

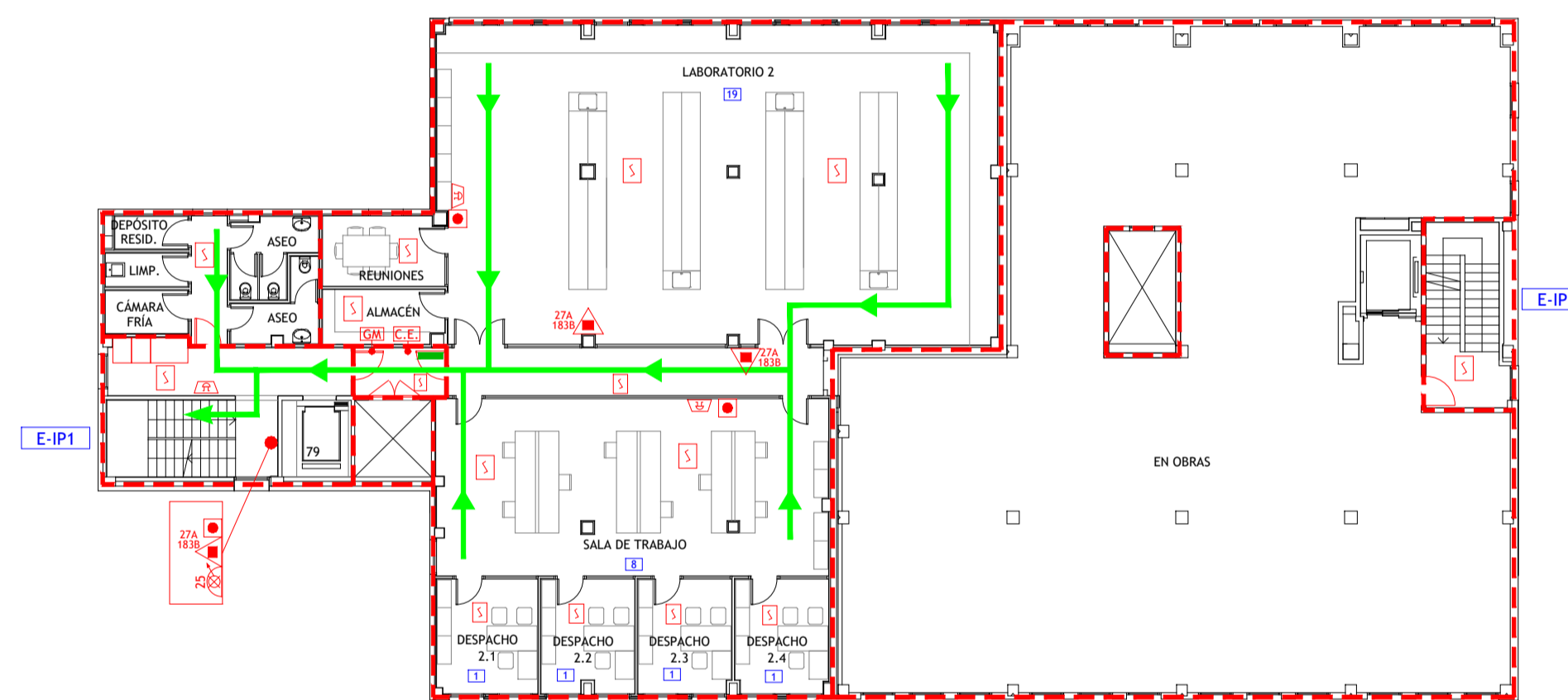

SEGUNDA

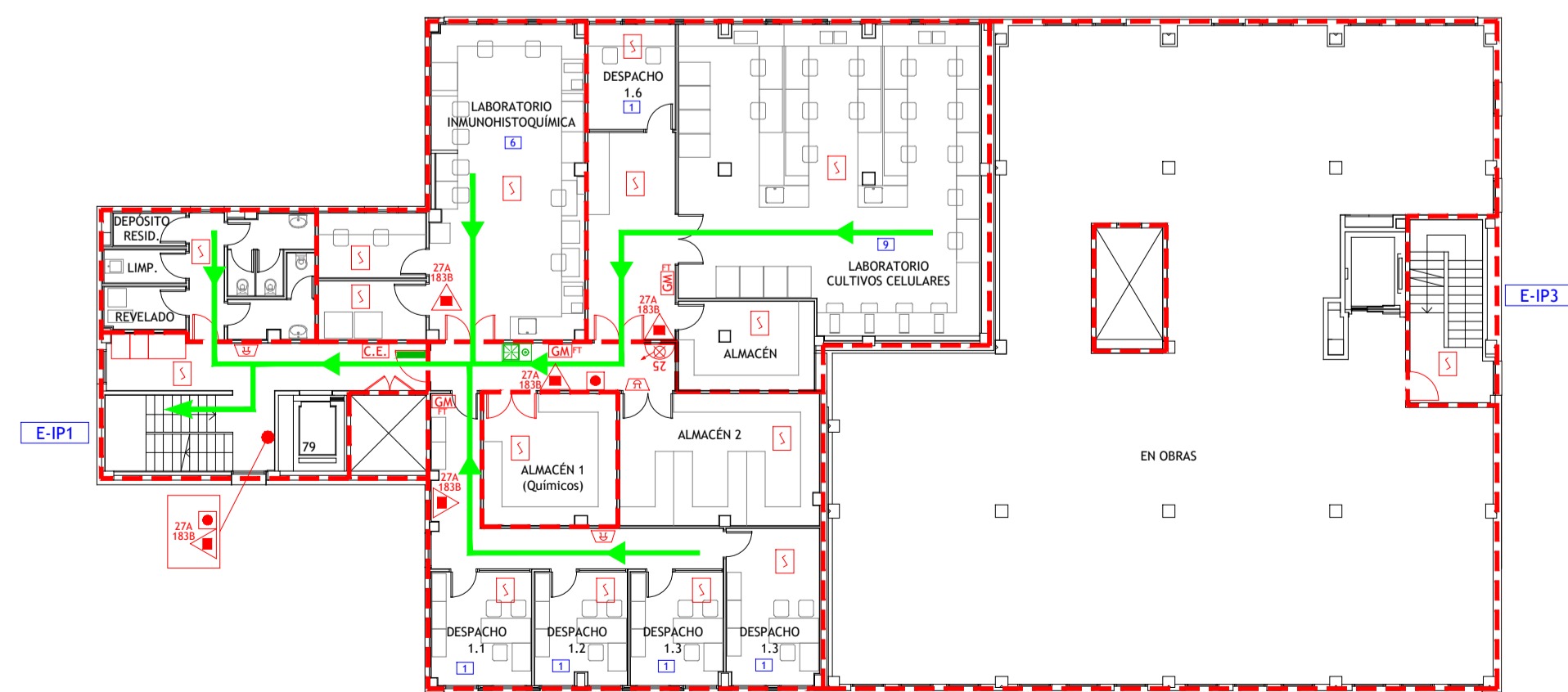

PRIMERA

LEYENDA

- VÍA DE EVACUACIÓN
- PUNTO DE RECORRIDOS ALTERNATIVOS
- EXTINTOR DE POLVO POLIVALENTE CON EFICACIA "X"
- EXTINTOR DE ESPUMA CON EFICACIA "X"
- EXTINTOR DE DIÓXIDO DE CARBONO CON EFICACIA "X"
- BOCA DE INCENDIOS EQUIPADA DN 25
- PULSADOR DE ALARMA
- ALARMA ACÚSTICA
- DETECCIÓN DE INCENDIOS
- CENTRAL DE INCENDIOS
- EXTINCIÓN AUTOMÁTICA POR AGUA NEBULIZADA
- CUADRO ELÉCTRICO DE ZONA
- CUADRO ELÉCTRICO GENERAL
- CUADRO ELÉCTRICO DE ZONA
- CUADRO ELÉCTRICO GENERAL
- LOCAL O ZONA DE RIESGO ESPECIAL
- SECTOR DE INCENDIO
- PUERTA RESISTENTE AL FUEGO
- PUERTA CON BARRA ANTIPÁNICO
- ESCALERA
- SALIDA DE EDIFICIO
- Nº PERSONAS A EVACUAR O CONFINAR POR ÁREA
- LLAVES DE CORTE DE GASES MEDICINALES
- LLAVES DE CORTE DE GASES MEDICINALES EN FALSO TECHO
- DUCHA-LAVAJOS DE EMERGENCIA

	CONSULTORIA E INGENIERIA EN SEGURIDAD CONTRA INCENDIOS	TÉCNICO: JAVIER ARTIGAS
PLAN DE AUTOPROTECCIÓN		PROYECTO Nº: 125/22 FECHA: DICIEMBRE - 2022
		PLANO: IDPFAZ Plantas Cubierta, Cuarta, Tercera, Segunda y Primera
Hospital Carlos III Hospital Cantoblanco		ESCALA: 1 : 200 NÚMERO: 50

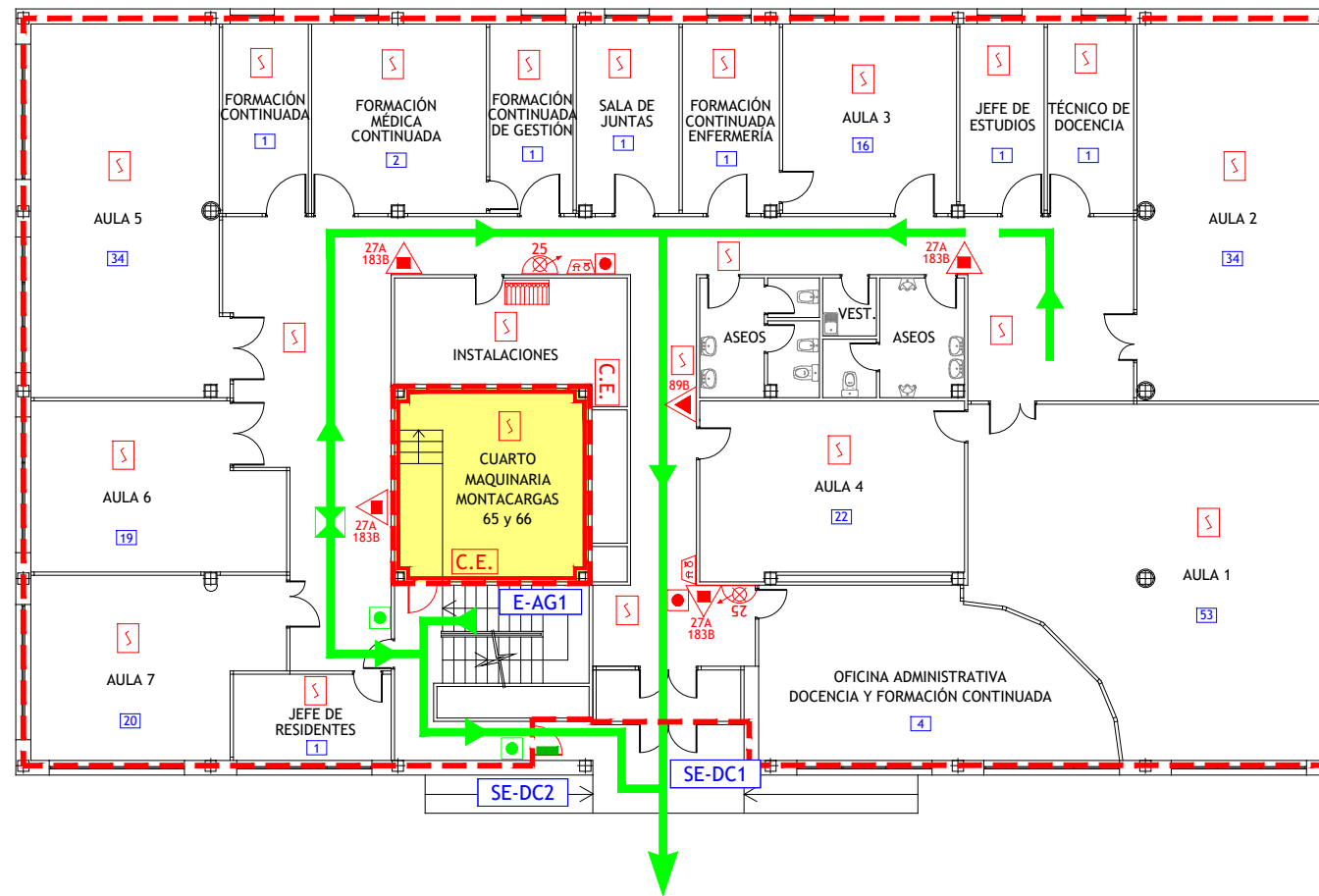

LEYENDA

- | | | | |
|--|---|--|---|
| | VÍA DE EVACUACIÓN | | LOCAL O ZONA DE RIESGO ESPECIAL |
| | PUNTO DE RECORRIDOS ALTERNATIVOS | | SECTOR DE INCENDIO |
| | EXTINTOR DE POLVO POLIVALENTE CON EFICACIA "X" | | PUERTA RESISTENTE AL FUEGO |
| | EXTINTOR DE DIÓXIDO DE CARBONO CON EFICACIA "X" | | PUERTA CON BARRA ANTIPÁNICO |
| | BOCA DE INCENDIOS EQUIPADA DN 25 | | ESCALERA |
| | PULSADOR DE ALARMA | | SALIDA DE EDIFICIO |
| | ALARMA ÓPTICO-ACÚSTICA | | Nº PERSONAS A EVACUAR O CONFINAR POR ÁREA |
| | DETECCIÓN DE INCENDIOS | | PULSADOR APERTURA DE PUERTA DE EMERGENCIA |
| | CENTRAL DE INCENDIOS | | |
| | CUADRO ELÉCTRICO DE ZONA | | |

<p>CONSULTORIA E INGENIERIA EN SEGURIDAD CONTRA INCENDIOS</p>	<p>TÉCNICO: JAVIER ARTIGAS</p>
	<p>PROYECTO Nº: 125/22</p> <p>FECHA: DICIEMBRE - 2022</p>
<p>PLAN DE AUTOPROTECCIÓN</p>	
<p>Hospital Universitario La Paz Hospital Carlos III Hospital Cantoblanco</p>	<p>PLANO: EDIFICIO DOCENTE</p>
	<p>ESCALA: 1 : 200</p>
	<p>NÚMERO: 51</p>

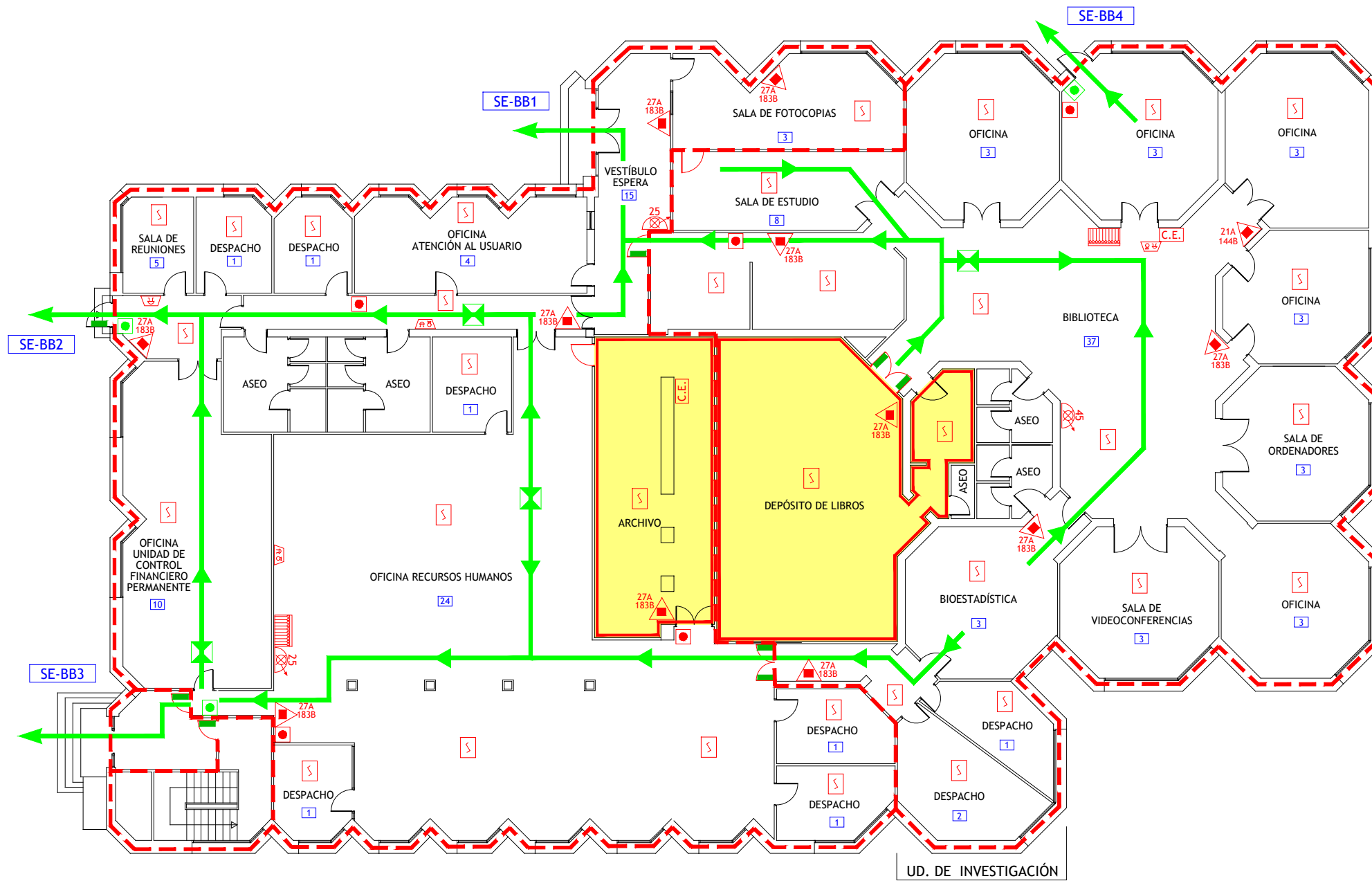

LEYENDA

-  VÍA DE EVACUACIÓN
-  PUNTO DE RECORRIDOS ALTERNATIVOS
-  EXTINTOR DE POLVO POLIVALENTE CON EFICACIA "X"
-  BOCA DE INCENDIOS EQUIPADA DN 25
-  BOCA DE INCENDIOS EQUIPADA DN 45
-  PULSADOR DE ALARMA
-  ALARMA ÓPTICO-ACÚSTICA
-  ALARMA ACÚSTICA
-  DETECCIÓN DE INCENDIOS
-  CENTRAL DE INCENDIOS
-  CUADRO ELÉCTRICO DE ZONA
-  LOCAL O ZONA DE RIESGO ESPECIAL
-  SECTOR DE INCENDIO
-  PUERTA RESISTENTE AL FUEGO
-  PUERTA CON BARRA ANTIPÁNICO
-  ESCALERA
-  SALIDA DE EDIFICIO
-  Nº PERSONAS A EVACUAR O CONFINAR POR ÁREA
-  PULSADOR APERTURA DE PUERTA DE EMERGENCIA

 GESEMER CONSULTORIA E INGENIERIA EN SEGURIDAD CONTRA INCENDIOS	TÉCNICO: JAVIER ARTIGAS 
PLAN DE AUTOPROTECCIÓN	
 Hospital Universitario La Paz Hospital Carlos III Hospital Cantoblanco	PROYECTO Nº: 125/22 FECHA: DICIEMBRE - 2022 PLANO: BIBLIOTECA Y RR.HH. ESCALA: 1 : 200 NÚMERO: 52

LEYENDA

-  VÍA DE EVACUACIÓN
-  PUNTO DE RECORRIDOS ALTERNATIVOS
-  EXTINTOR DE POLVO POLIVALENTE CON EFICACIA "X"
-  EXTINTOR DE DIÓXIDO DE CARBONO CON EFICACIA "X"
-  BOCA DE INCENDIOS EQUIPADA DN 45
-  PULSADOR DE ALARMA
-  ALARMA ÓPTICO-ACÚSTICA
-  DETECCIÓN DE INCENDIOS
-  CENTRAL DE INCENDIOS
-  EXTINCIÓN AUTOMÁTICA POR AGUA NEBULIZADA
-  PULSADORES DE PARO/DISPARO DE EXTINCIÓN
-  SEÑALIZACIÓN DE EXTINCIÓN DISPARADA
-  CUADRO ELÉCTRICO DE ZONA
-  SECTOR DE INCENDIO
-  PUERTA RESISTENTE AL FUEGO
-  PUERTA CON BARRA ANTIPÁNICO
-  ESCALERA
-  SALIDA DE EDIFICIO
-  Nº PERSONAS A EVACUAR O CONFINAR POR ÁREA
-  LOCAL O ZONA DE RIESGO ESPECIAL

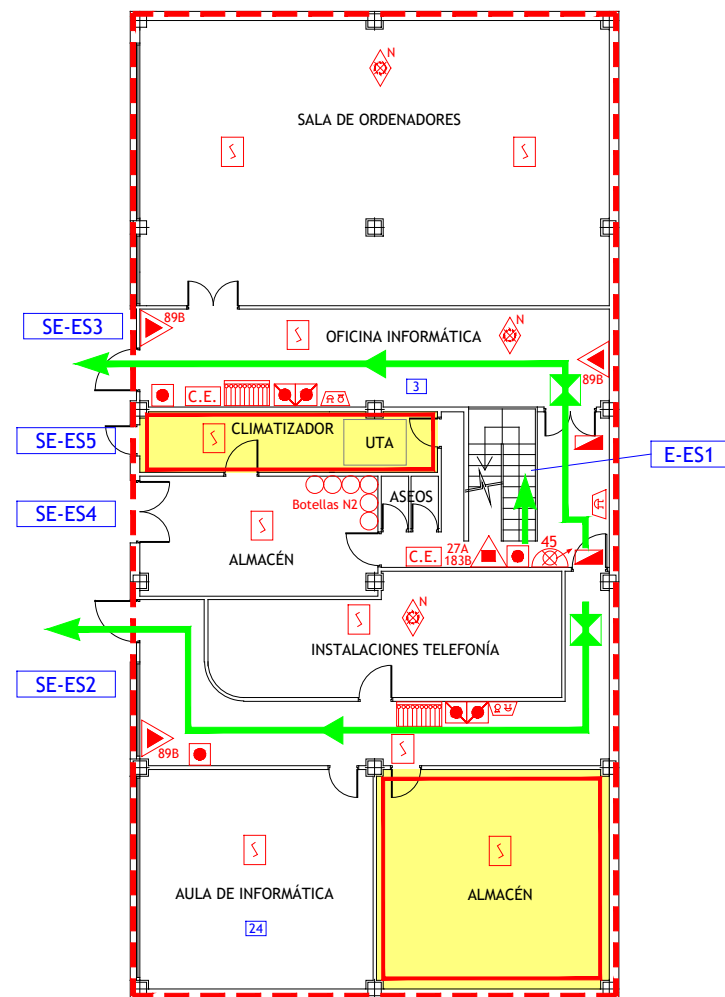

PLANTA SEMISÓTANO

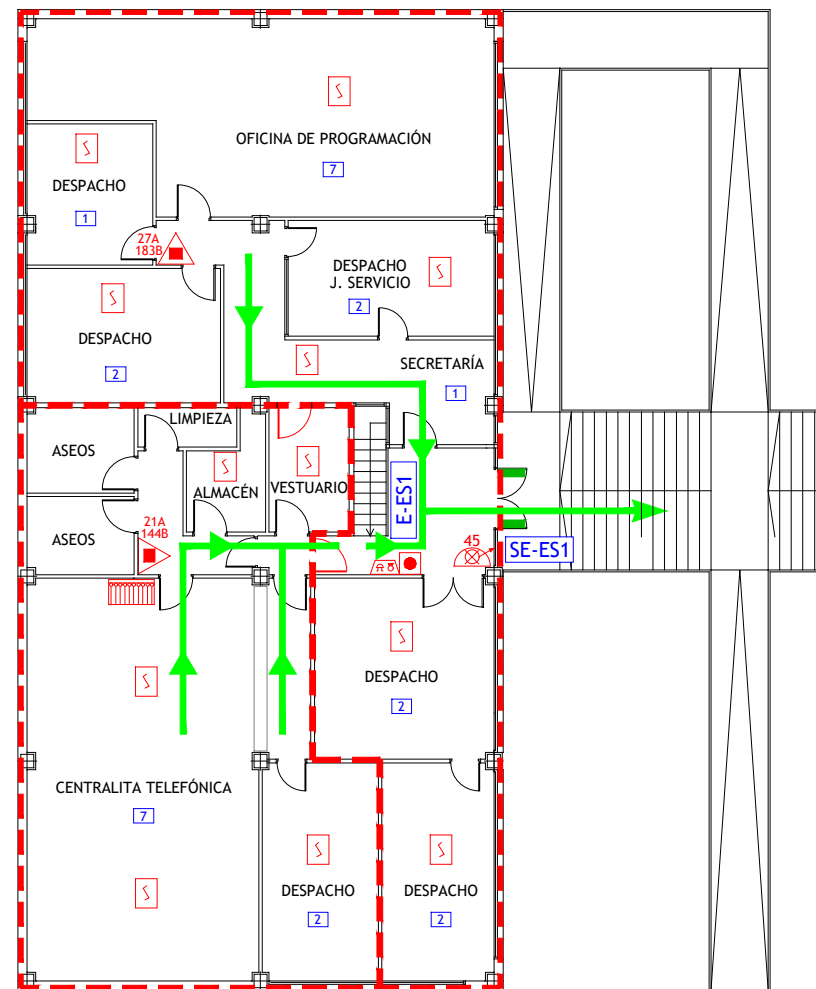

PLANTA BAJA

 GESEMER CONSULTORIA E INGENIERIA EN SEGURIDAD CONTRA INCENDIOS	TÉCNICO: JAVIER ARTIGAS 
	PROYECTO Nº: 125/22 FECHA: DICIEMBRE - 2022
 Hospital Universitario La Paz Hospital Carlos III Hospital Cantoblanco	PLANO: EDIFICIO SERVICIOS Plantas Baja y Semisótano
	ESCALA: 1 : 200 NÚMERO: 53

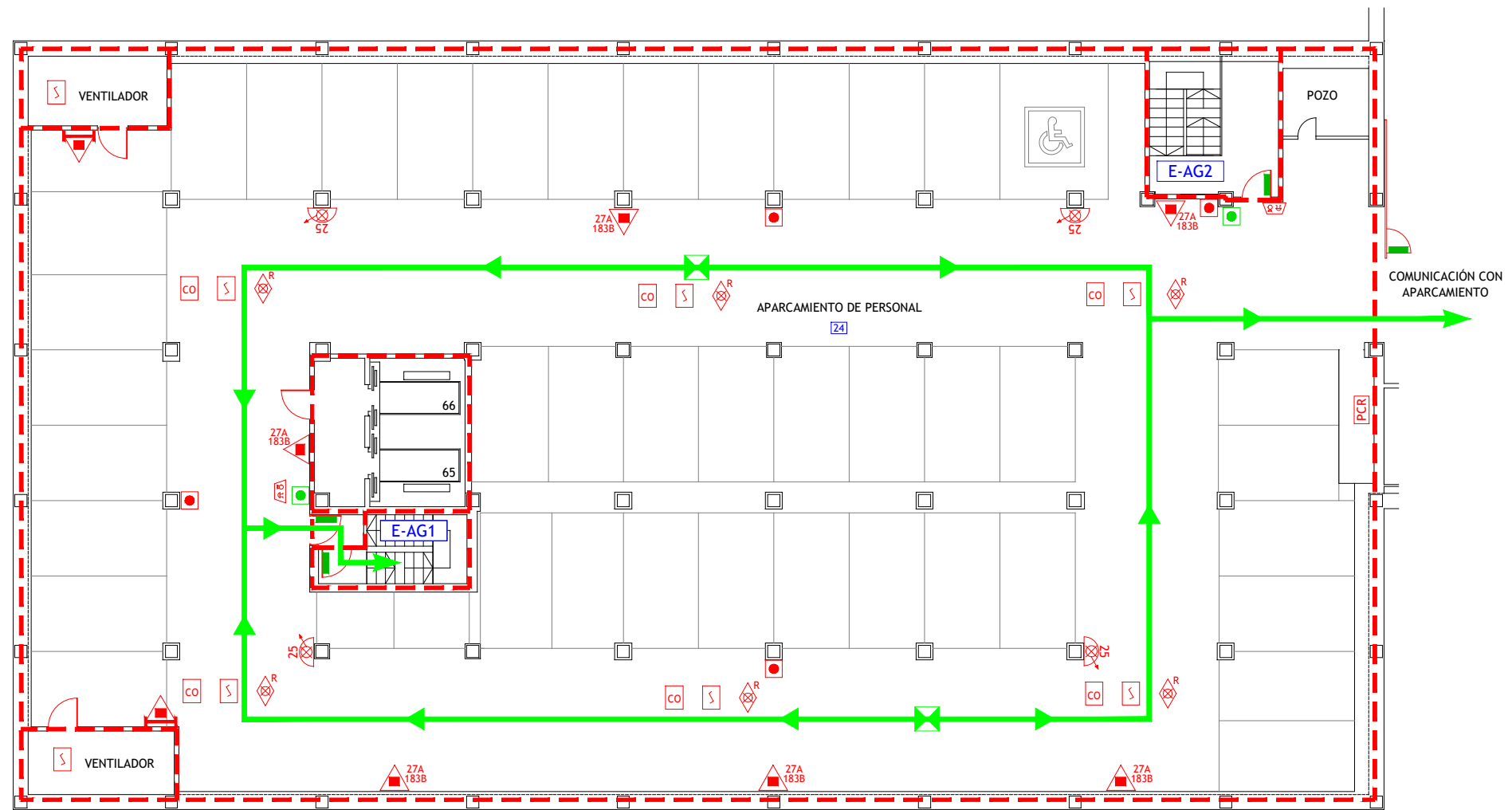

LEYENDA

- | | | | |
|--|--|--|---|
| | VÍA DE EVACUACIÓN | | DETECCIÓN DE MONOXIDO DE CARBONO |
| | PUNTO DE RECORRIDOS ALTERNATIVOS | | CUADRO ELÉCTRICO DE ZONA |
| | EXTINTOR DE POLVO POLIVALENTE CON EFICACIA "X" | | SECTOR DE INCENDIO |
| | CARRO EXTINTOR DE POLVO POLIVALENTE | | PUERTA RESISTENTE AL FUEGO |
| | BOCA DE INCENDIOS EQUIPADA DN 25 | | PUERTA CON BARRA ANTIPÁNICO |
| | PULSADOR DE ALARMA | | ESCALERA |
| | ALARMA ÓPTICO-ACÚSTICA | | Nº PERSONAS A EVACUAR O CONFINAR POR ÁREA |
| | DETECCIÓN DE INCENDIOS | | PULSADOR APERTURA DE PUERTA DE EMERGENCIA |
| | EXTINCIÓN POR ROCIADORES AUTOMÁTICOS DE AGUA | | |
| | PUESTO DE CONTROL DE ROCIADORES AUTOMÁTICOS | | |



PLAN DE AUTOPROTECCIÓN



TÉCNICO: JAVIER ARTIGAS

PROYECTO Nº: 125/22

FECHA: DICIEMBRE - 2022

PLANO: ALMACENES
Planta Sótano 4

ESCALA: 1 : 200

NÚMERO: 54

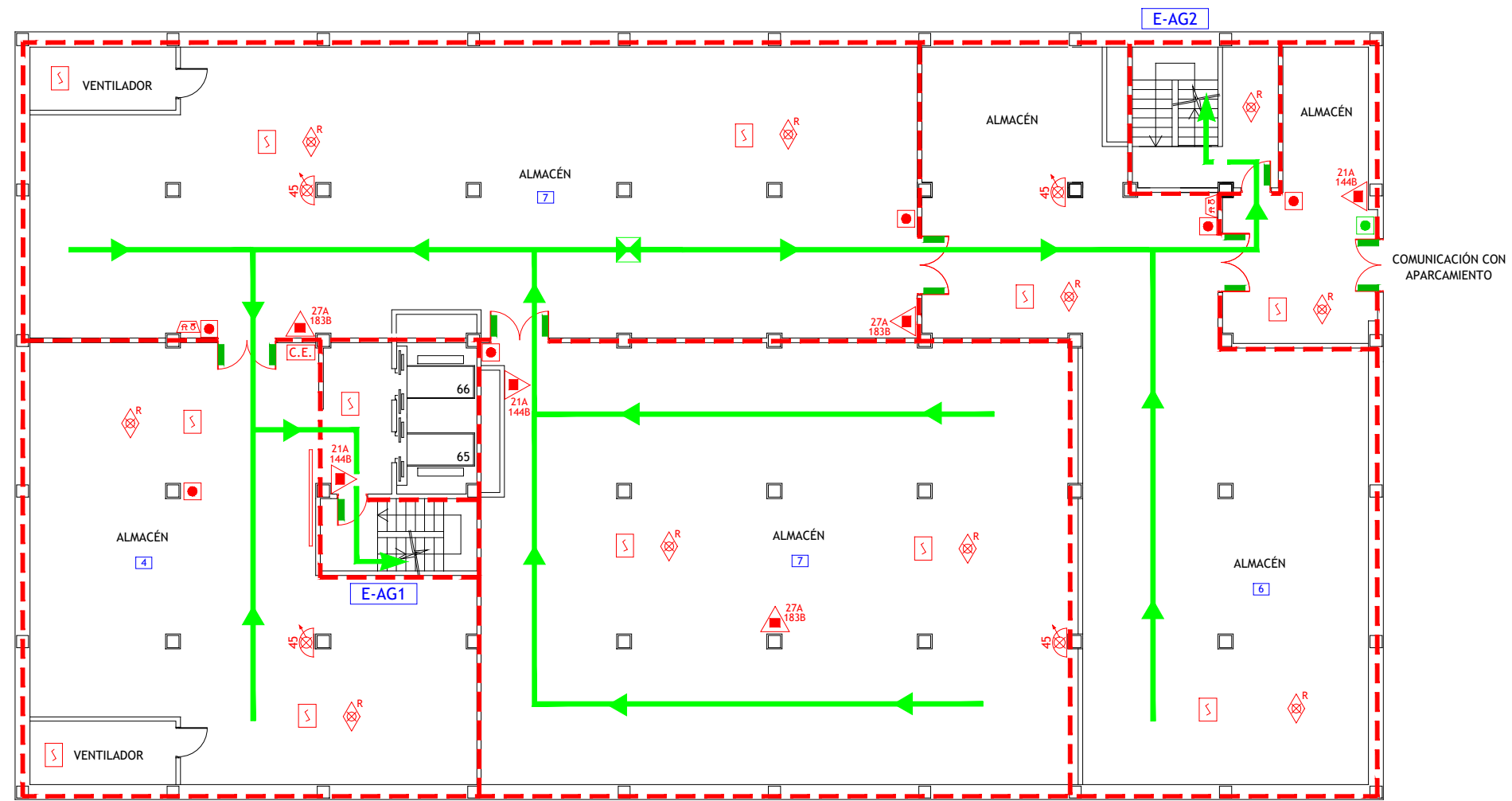

LEYENDA

- | | | | |
|--|--|--|---|
| | VÍA DE EVACUACIÓN | | PULSADORES DE PARO/DISPARO DE EXTINCIÓN |
| | PUNTO DE RECORRIDOS ALTERNATIVOS | | SEÑALIZACIÓN DE EXTINCIÓN DISPARADA |
| | EXTINTOR DE POLVO POLIVALENTE CON EFICACIA "X" | | CUADRO ELÉCTRICO DE ZONA |
| | CARRO EXTINTOR DE POLVO POLIVALENTE | | SECTOR DE INCENDIO |
| | BOCA DE INCENDIOS EQUIPADA DN 45 | | PUERTA RESISTENTE AL FUEGO |
| | PULSADOR DE ALARMA | | PUERTA CON BARRA ANTIPÁNICO |
| | ALARMA ÓPTICO-ACÚSTICA | | ESCALERA |
| | ALARMA ACÚSTICA | | SALIDA DE EDIFICIO |
| | DETECCIÓN DE INCENDIOS | | Nº PERSONAS A EVACUAR O CONFINAR POR ÁREA |
| | CENTRAL DE INCENDIOS | | PULSADOR APERTURA DE PUERTA DE EMERGENCIA |
| | EXTINCIÓN POR ROCIADORES AUTOMÁTICOS DE AGUA | | |
| | EXTINCIÓN AUTOMÁTICA POR AGUA NEBULIZADA | | |

	TÉCNICO: JAVIER ARTIGAS
	PROYECTO Nº: 125/22 FECHA: DICIEMBRE - 2022
PLAN DE AUTOPROTECCIÓN	
	PLANO: ALMACENES Planta Sótano 3
	ESCALA: 1 : 200 NÚMERO: 55

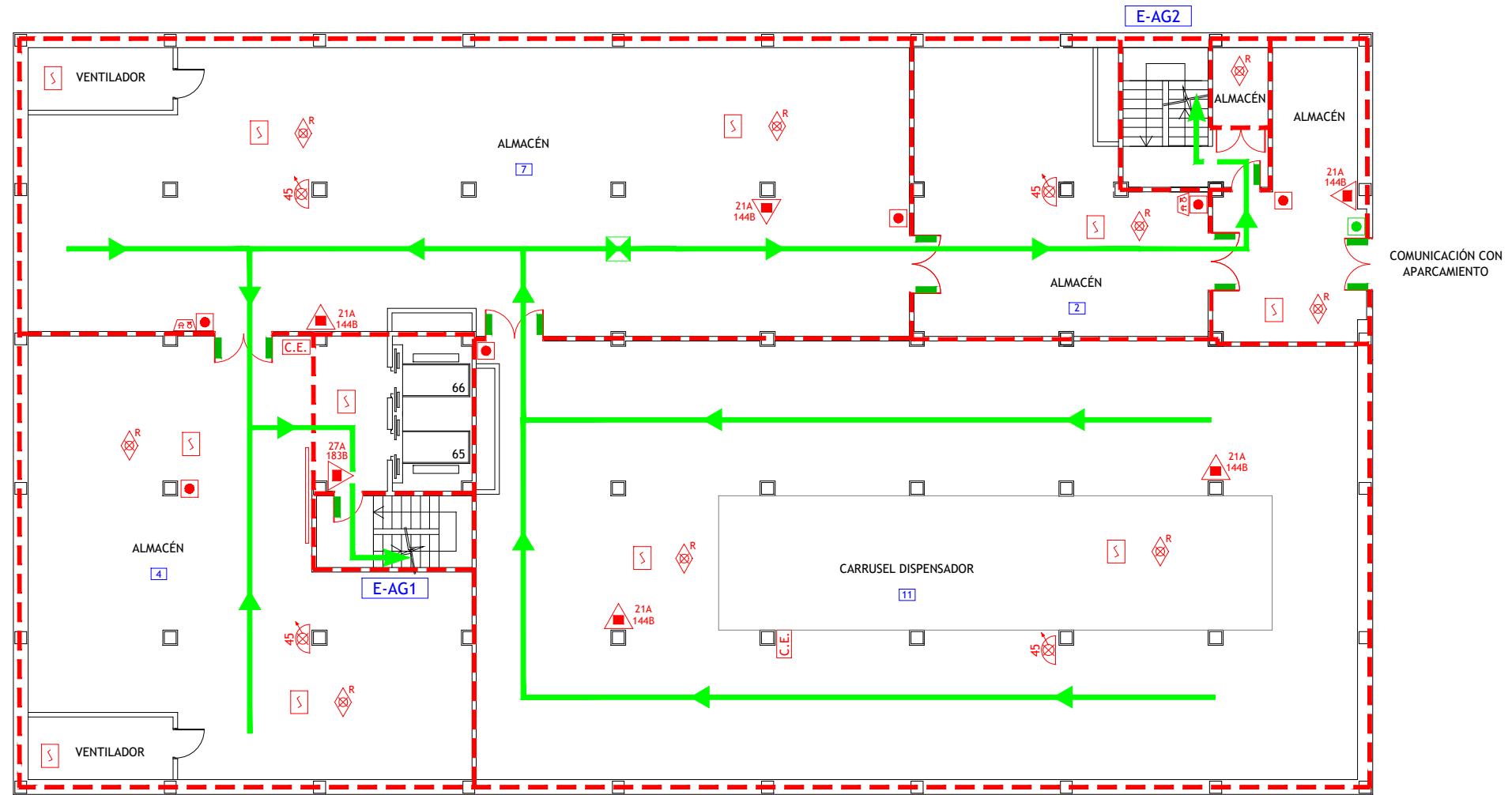

LEYENDA

- | | | | |
|--|--|--|---|
| | VÍA DE EVACUACIÓN | | PULSADORES DE PARO/DISPARO DE EXTINCIÓN |
| | PUNTO DE RECORRIDOS ALTERNATIVOS | | SEÑALIZACIÓN DE EXTINCIÓN DISPARADA |
| | EXTINTOR DE POLVO POLIVALENTE CON EFICACIA "X" | | CUADRO ELÉCTRICO DE ZONA |
| | CARRO EXTINTOR DE POLVO POLIVALENTE | | SECTOR DE INCENDIO |
| | BOCA DE INCENDIOS EQUIPADA DN 45 | | PUERTA RESISTENTE AL FUEGO |
| | PULSADOR DE ALARMA | | PUERTA CON BARRA ANTIPÁNICO |
| | ALARMA ÓPTICO-ACÚSTICA | | ESCALERA |
| | ALARMA ACÚSTICA | | SALIDA DE EDIFICIO |
| | DETECCIÓN DE INCENDIOS | | Nº PERSONAS A EVACUAR O CONFINAR POR ÁREA |
| | CENTRAL DE INCENDIOS | | PULSADOR APERTURA DE PUERTA DE EMERGENCIA |
| | EXTINCIÓN POR ROCIADORES AUTOMÁTICOS DE AGUA | | |
| | EXTINCIÓN AUTOMÁTICA POR AGUA NEBULIZADA | | |



TÉCNICO: JAVIER ARTIGAS

PLAN DE AUTOPROTECCIÓN

PROYECTO Nº: 125/22

FECHA: DICIEMBRE - 2022



PLANO: ALMACENES
Planta Sótano 2

ESCALA: 1 : 200

NÚMERO: 56

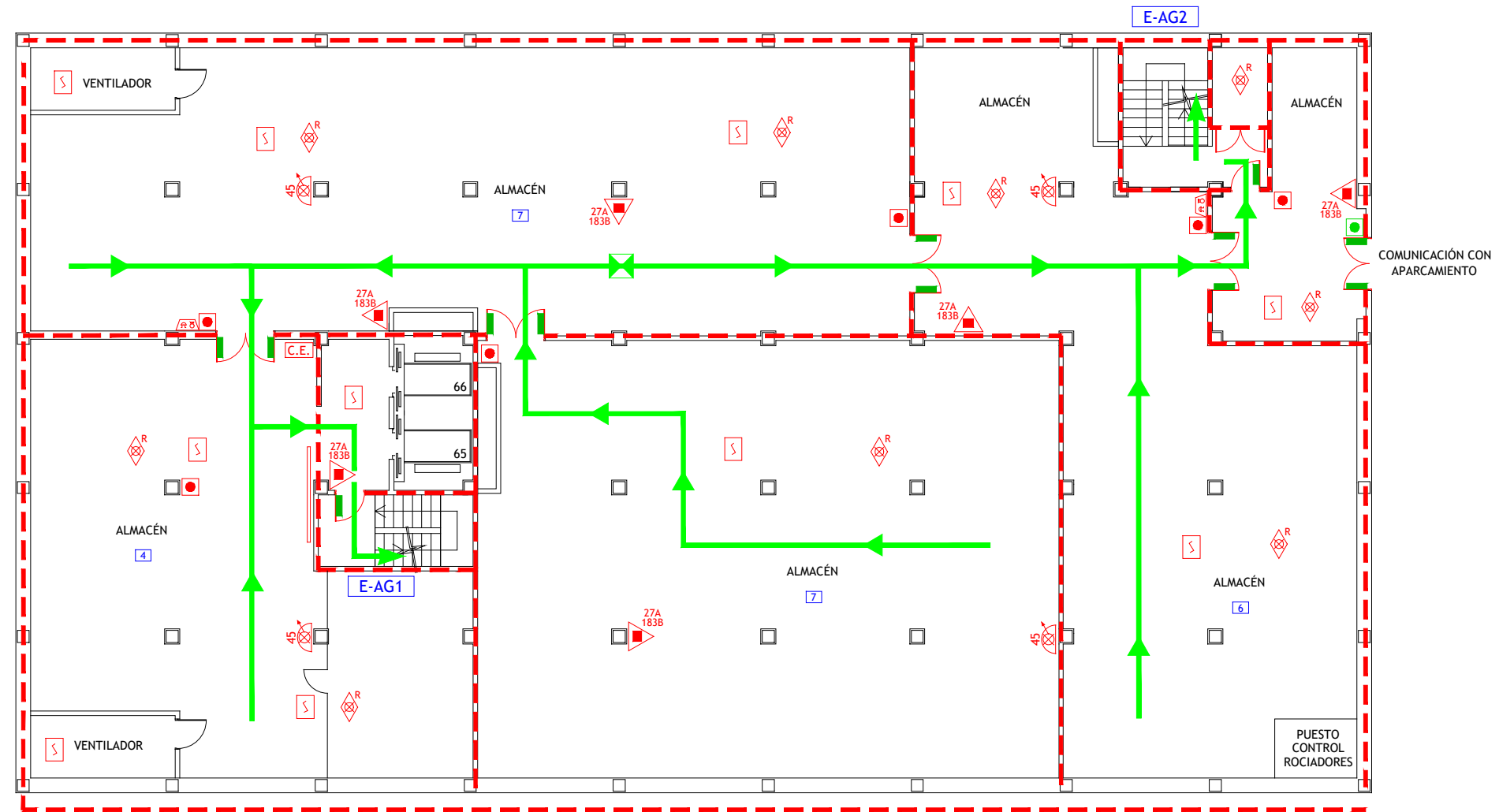

LEYENDA

- | | | | |
|--|--|--|---|
| | VÍA DE EVACUACIÓN | | PULSADORES DE PARO/DISPARO DE EXTINCIÓN |
| | PUNTO DE RECORRIDOS ALTERNATIVOS | | SEÑALIZACIÓN DE EXTINCIÓN DISPARADA |
| | EXTINTOR DE POLVO POLIVALENTE CON EFICACIA "X" | | CUADRO ELÉCTRICO DE ZONA |
| | CARRO EXTINTOR DE POLVO POLIVALENTE | | SECTOR DE INCENDIO |
| | BOCA DE INCENDIOS EQUIPADA DN 45 | | PUERTA RESISTENTE AL FUEGO |
| | PULSADOR DE ALARMA | | PUERTA CON BARRA ANTIPÁNICO |
| | ALARMA ÓPTICO-ACÚSTICA | | ESCALERA |
| | ALARMA ACÚSTICA | | SALIDA DE EDIFICIO |
| | DETECCIÓN DE INCENDIOS | | Nº PERSONAS A EVACUAR O CONFINAR POR ÁREA |
| | CENTRAL DE INCENDIOS | | PULSADOR APERTURA DE PUERTA DE EMERGENCIA |
| | EXTINCIÓN POR ROCIADORES AUTOMÁTICOS DE AGUA | | |
| | EXTINCIÓN AUTOMÁTICA POR AGUA NEBULIZADA | | |

	TÉCNICO: JAVIER ARTIGAS
	PROYECTO Nº: 125/22 FECHA: DICIEMBRE - 2022
PLAN DE AUTOPROTECCIÓN	
	PLANO: ALMACENES Planta Sótano 1
	ESCALA: 1 : 200
	NÚMERO: 57

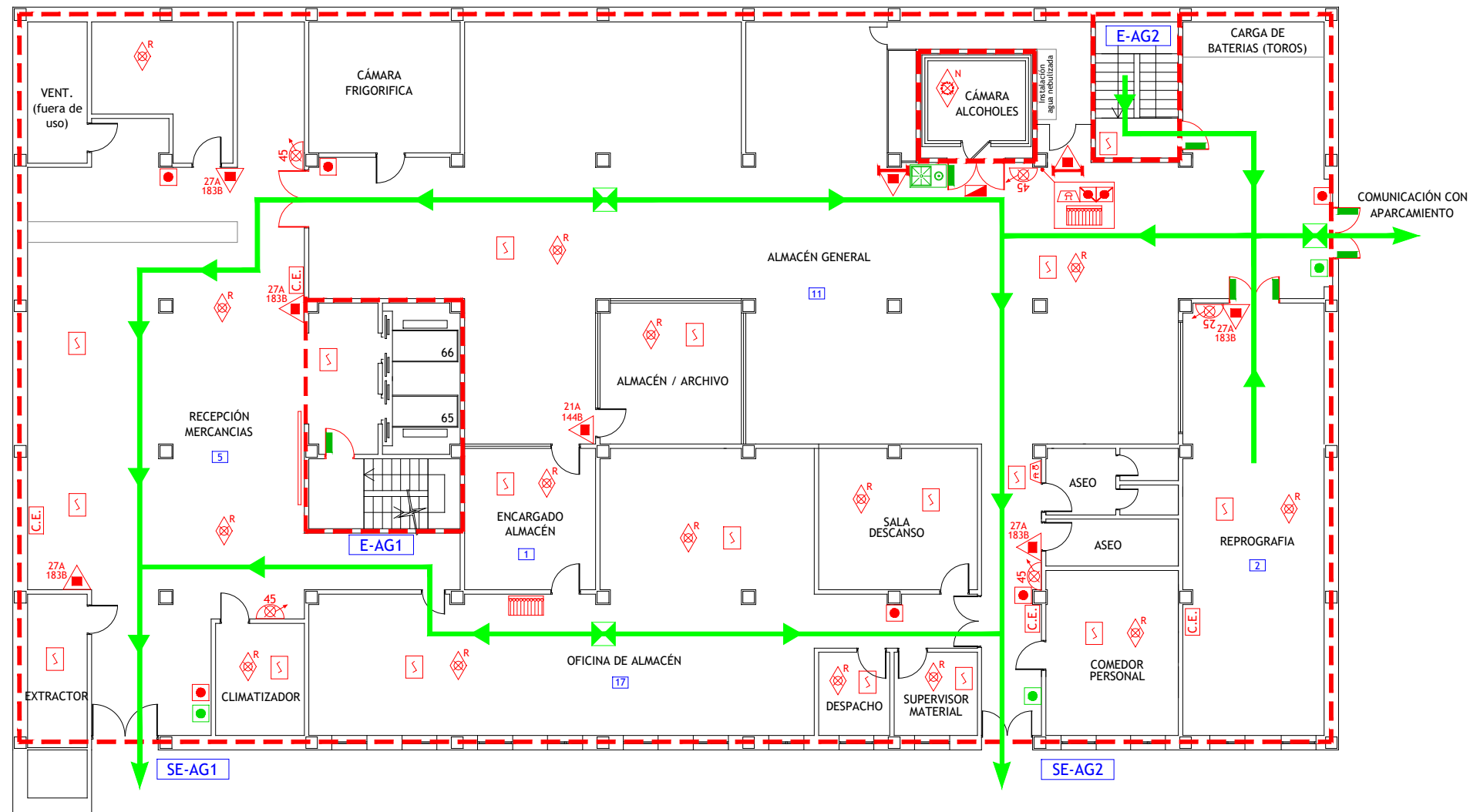

LEYENDA

- | | | | |
|--|--|--|---|
| | VÍA DE EVACUACIÓN | | PULSADORES DE PARO/DISPARO DE EXTINCIÓN |
| | PUNTO DE RECORRIDOS ALTERNATIVOS | | SEÑALIZACIÓN DE EXTINCIÓN DISPARADA |
| | EXTINTOR DE POLVO POLIVALENTE CON EFICACIA "X" | | CUADRO ELÉCTRICO DE ZONA |
| | CARRO EXTINTOR DE POLVO POLIVALENTE | | SECTOR DE INCENDIO |
| | BOCA DE INCENDIOS EQUIPADA DN 45 | | PUERTA RESISTENTE AL FUEGO |
| | PULSADOR DE ALARMA | | PUERTA CON BARRA ANTIPÁNICO |
| | ALARMA ÓPTICO-ACÚSTICA | | ESCALERA |
| | ALARMA ACÚSTICA | | SALIDA DE EDIFICIO |
| | DETECCIÓN DE INCENDIOS | | Nº PERSONAS A EVACUAR O CONFINAR POR ÁREA |
| | CENTRAL DE INCENDIOS | | PULSADOR APERTURA DE PUERTA DE EMERGENCIA |
| | EXTINCIÓN POR ROCIADORES AUTOMÁTICOS DE AGUA | | |
| | EXTINCIÓN AUTOMÁTICA POR AGUA NEBULIZADA | | |
| | DUCHA-LAVAOJOS DE EMERGENCIA | | |

	TÉCNICO: JAVIER ARTIGAS
	PROYECTO Nº: 125/22 FECHA: DICIEMBRE - 2022
	PLANO: ALMACENES Planta Baja
	ESCALA: 1 : 200 NÚMERO: 58

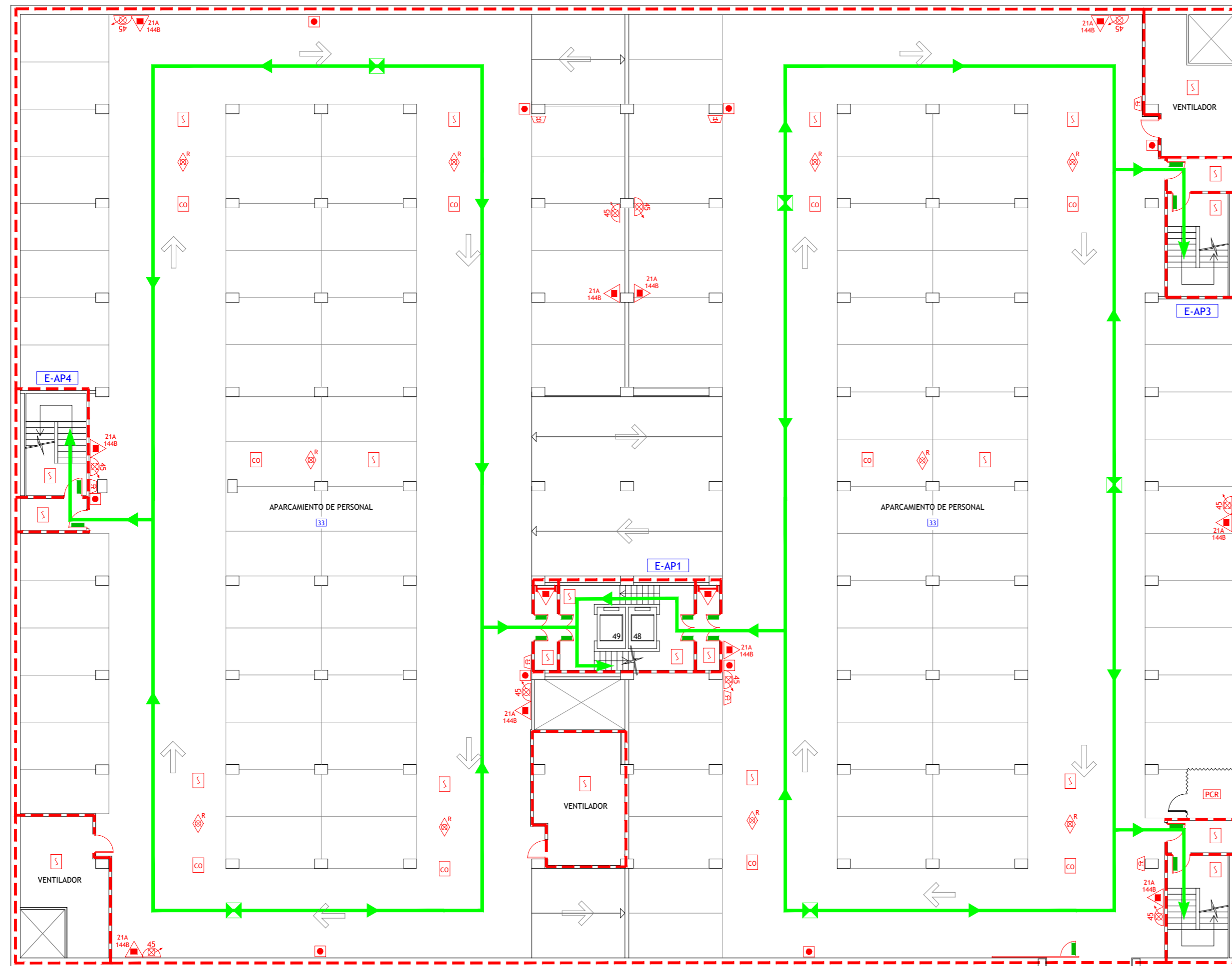

COMUNICACIÓN CON APARCAMIENTO DE PLANTA SÓTANO 4 DE ALMACENES

LEYENDA

- VÍA DE EVACUACIÓN
- PUNTO DE RECORRIDOS ALTERNATIVOS
- EXTINTOR DE POLVO POLIVALENTE CON EFICACIA "X"
- EXTINTOR DE ESPUMA CON EFICACIA "X"
- EXTINTOR DE DIÓXIDO DE CARBONO CON EFICACIA "X"
- CARRO EXTINTOR DE POLVO POLIVALENTE
- BOCA DE INCENDIOS EQUIPADA DN 45
- PULSADOR DE ALARMA
- ALARMA ÓPTICO-ACÚSTICA
- ALARMA ACÚSTICA
- DETECCIÓN DE INCENDIOS
- DETECCIÓN DE MONOXIDO DE CARBONO
- EXTINCIÓN POR ROCIADORES AUTOMÁTICOS DE AGUA
- PUESTO DE CONTROL DE ROCIADORES AUTOMÁTICOS
- CUADRO ELÉCTRICO DE ZONA
- LOCAL O ZONA DE RIESGO ESPECIAL
- SECTOR DE INCENDIO
- PUERTA RESISTENTE AL FUEGO
- PUERTA CON BARRA ANTIPÁNICO
- ESCALERA
- SALIDA DE EDIFICIO
- Nº PERSONAS A EVACUAR O CONFINAR POR ÁREA
- PULSADOR APERTURA DE PUERTA DE EMERGENCIA

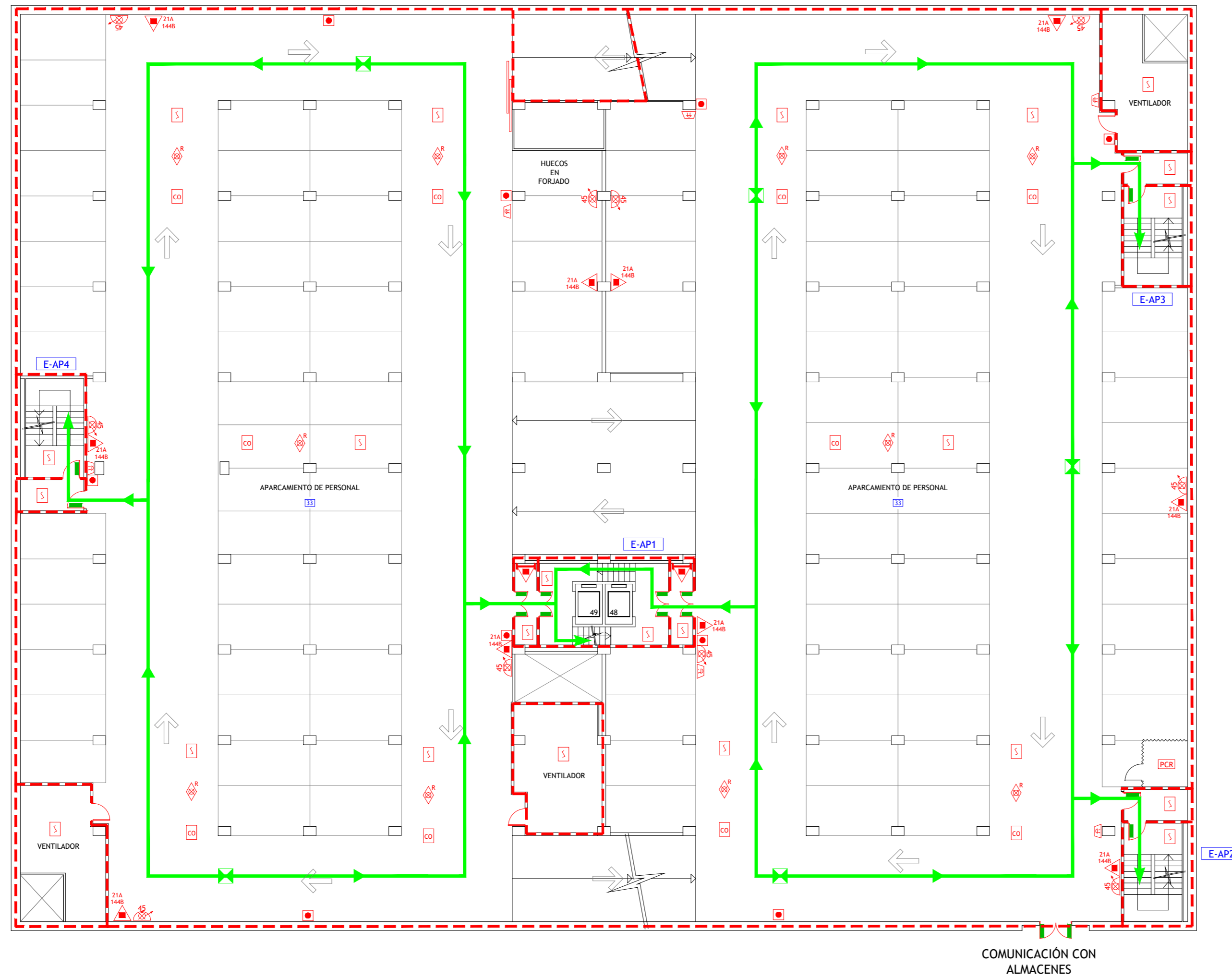

LEYENDA

- VÍA DE EVACUACIÓN
- PUNTO DE RECORRIDOS ALTERNATIVOS
- EXTINTOR DE POLVO POLIVALENTE CON EFICACIA "X"
- EXTINTOR DE ESPUMA CON EFICACIA "X"
- EXTINTOR DE DIÓXIDO DE CARBONO CON EFICACIA "X"
- CARRO EXTINTOR DE POLVO POLIVALENTE
- BOCA DE INCENDIOS EQUIPADA DN 45
- PULSADOR DE ALARMA
- ALARMA ÓPTICO-ACÚSTICA
- ALARMA ACÚSTICA
- DETECCIÓN DE INCENDIOS
- DETECCIÓN DE MONOXIDO DE CARBONO
- EXTINCIÓN POR ROCIADORES AUTOMÁTICOS DE AGUA
- PUESTO DE CONTROL DE ROCIADORES AUTOMÁTICOS
- CUADRO ELÉCTRICO DE ZONA
- LOCAL O ZONA DE RIESGO ESPECIAL
- SECTOR DE INCENDIO
- PUERTA RESISTENTE AL FUEGO
- PUERTA CON BARRA ANTIPÁNICO
- ESCALERA
- SALIDA DE EDIFICIO
- N° PERSONAS A EVACUAR O CONFINAR POR ÁREA
- PULSADOR APERTURA DE PUERTA DE EMERGENCIA

GESEMER CONSULTORIA E INGENIERÍA EN SEGURIDAD CONTRA INCENDIOS	TÉCNICO: JAVIER ARTIGAS
PLAN DE AUTOPROTECCIÓN	PROYECTO Nº: 125/22 FECHA: DICIEMBRE - 2022
Hospital Universitario La Paz Hospital Carlos III Hospital Cantoblanco	PLANO: APARCAMIENTO Planta Sótano 3 ESCALA: 1 : 200 NÚMERO: 60

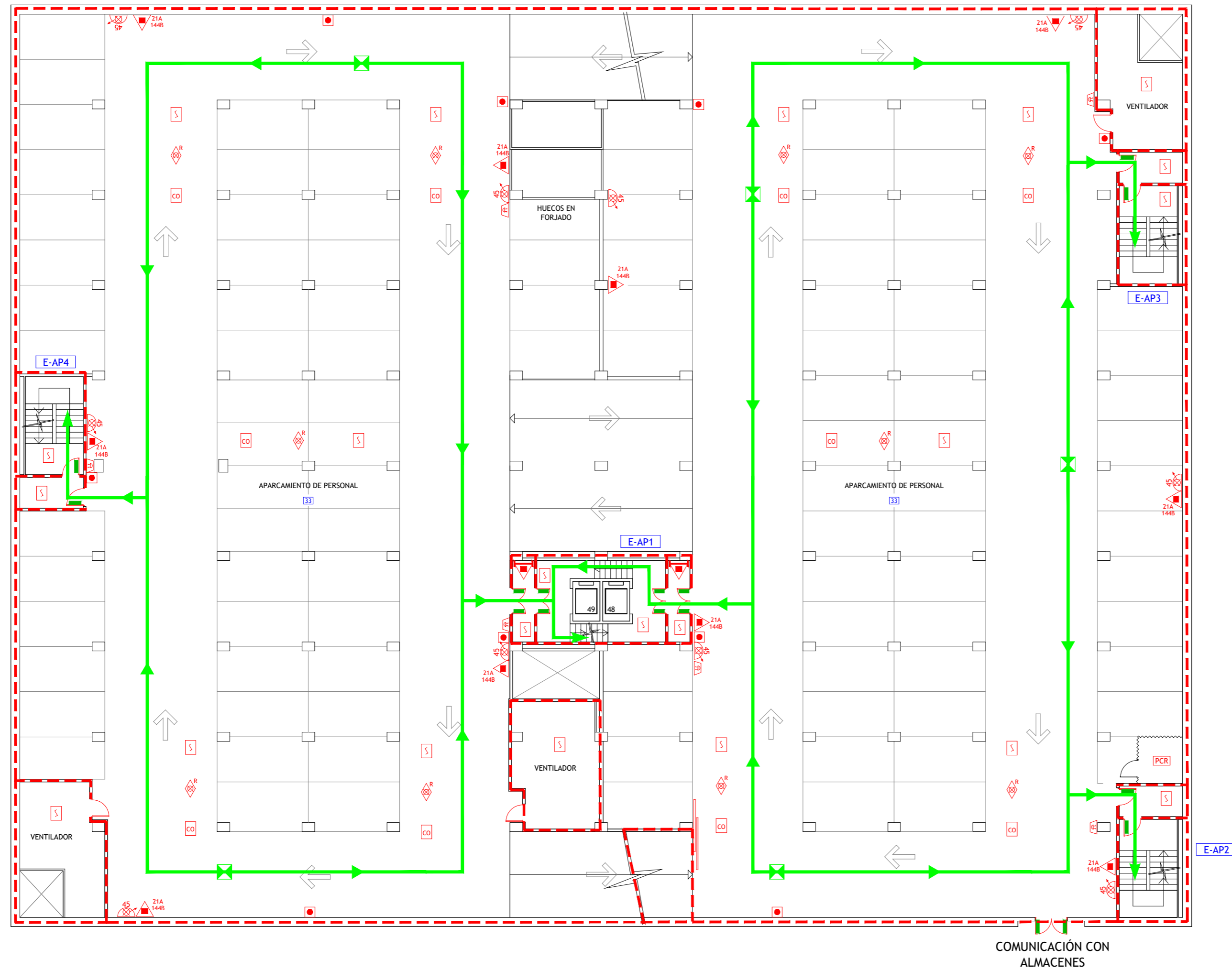

LEYENDA

- VÍA DE EVACUACIÓN
- PUNTO DE RECORRIDOS ALTERNATIVOS
- EXTINTOR DE POLVO POLIVALENTE CON EFICACIA "X"
- EXTINTOR DE ESPUMA CON EFICACIA "X"
- EXTINTOR DE DIÓXIDO DE CARBONO CON EFICACIA "X"
- CARRO EXTINTOR DE POLVO POLIVALENTE
- BOCA DE INCENDIOS EQUIPADA DN 45
- PULSADOR DE ALARMA
- ALARMA ÓPTICO-ACÚSTICA
- ALARMA ACÚSTICA
- DETECCIÓN DE INCENDIOS
- DETECCIÓN DE MONOXIDO DE CARBONO
- EXTINCIÓN POR ROCIADORES AUTOMÁTICOS DE AGUA
- PUESTO DE CONTROL DE ROCIADORES AUTOMÁTICOS
- CUADRO ELÉCTRICO DE ZONA
- LOCAL O ZONA DE RIESGO ESPECIAL
- SECTOR DE INCENDIO
- PUERTA RESISTENTE AL FUEGO
- PUERTA CON BARRA ANTIPÁNICO
- ESCALERA
- SALIDA DE EDIFICIO
- N° PERSONAS A EVACUAR O CONFINAR POR ÁREA
- PULSADOR APERTURA DE PUERTA DE EMERGENCIA

	TÉCNICO: JAVIER ARTIGAS
	PROYECTO Nº: 125/22 FECHA: DICIEMBRE - 2022
	PLANO: APARCAMIENTO Planta Sótano 2
	ESCALA: 1 : 200
	NÚMERO: 61

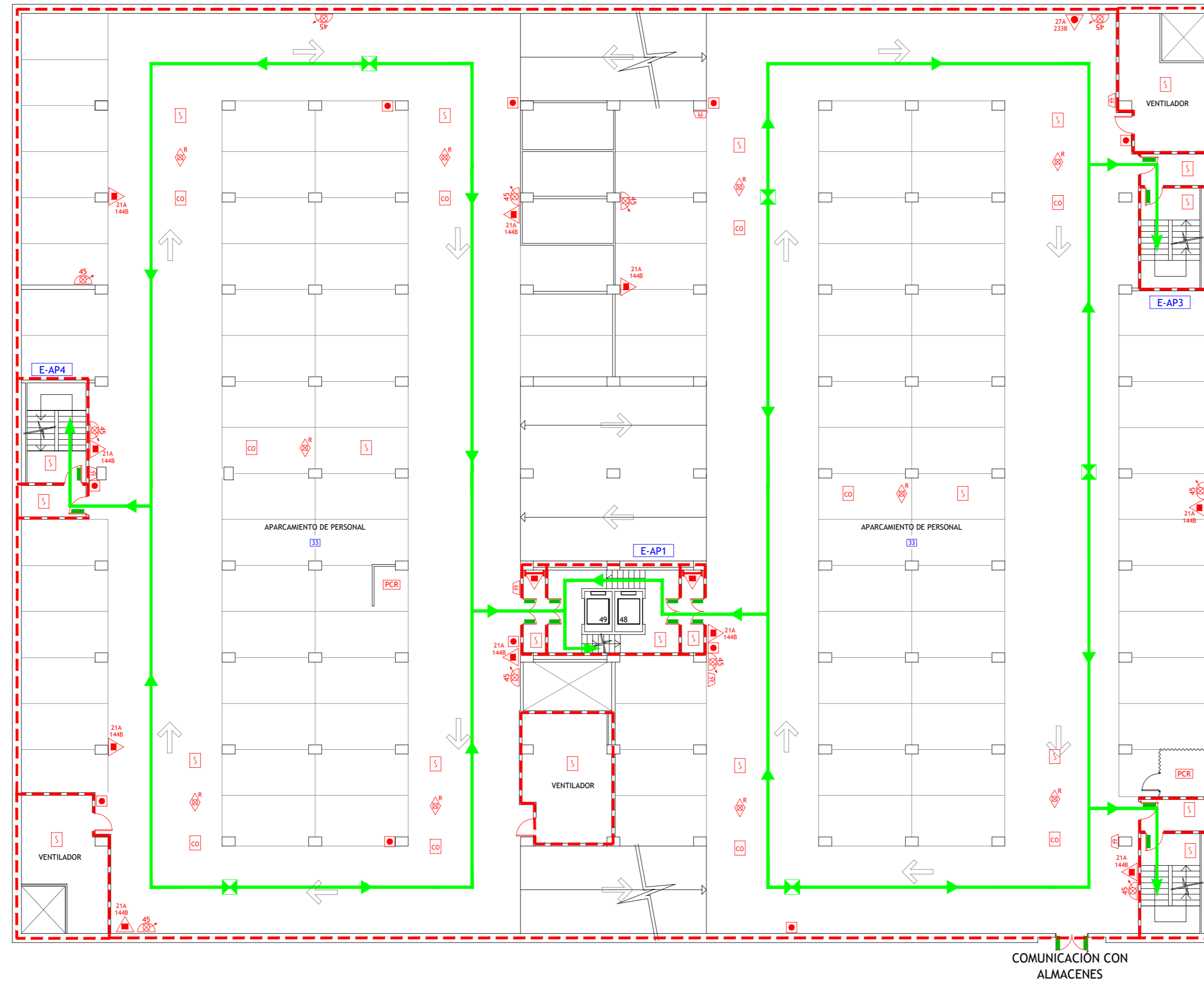

LEYENDA

- VÍA DE EVACUACIÓN
- PUNTO DE RECORRIDOS ALTERNATIVOS
- EXTINTOR DE POLVO POLIVALENTE CON EFICACIA "X"
- EXTINTOR DE ESPUMA CON EFICACIA "X"
- EXTINTOR DE DIÓXIDO DE CARBONO CON EFICACIA "X"
- CARRO EXTINTOR DE POLVO POLIVALENTE
- BOCA DE INCENDIOS EQUIPADA DN 45
- PULSADOR DE ALARMA
- ALARMA ÓPTICO-ACÚSTICA
- ALARMA ACÚSTICA
- DETECCIÓN DE INCENDIOS
- DETECCIÓN DE MONOXIDO DE CARBONO
- EXTINCIÓN POR ROCIADORES AUTOMÁTICOS DE AGUA
- PUESTO DE CONTROL DE ROCIADORES AUTOMÁTICOS
- CUADRO ELÉCTRICO DE ZONA
- LOCAL O ZONA DE RIESGO ESPECIAL
- SECTOR DE INCENDIO
- PUERTA RESISTENTE AL FUEGO
- PUERTA CON BARRA ANTIPÁNICO
- ESCALERA
- SALIDA DE EDIFICIO
- N° PERSONAS A EVACUAR O CONFINAR POR ÁREA
- PULSADOR APERTURA DE PUERTA DE EMERGENCIA

	TÉCNICO: JAVIER ARTIGAS
	PROYECTO Nº: 125/22 FECHA: DICIEMBRE - 2022
PLAN DE AUTOPROTECCIÓN	PLANO: APARCAMIENTO Planta Sótano 1
	ESCALA: 1 : 200 NÚMERO: 62

ENTRADA

SE-AP6

SALIDA

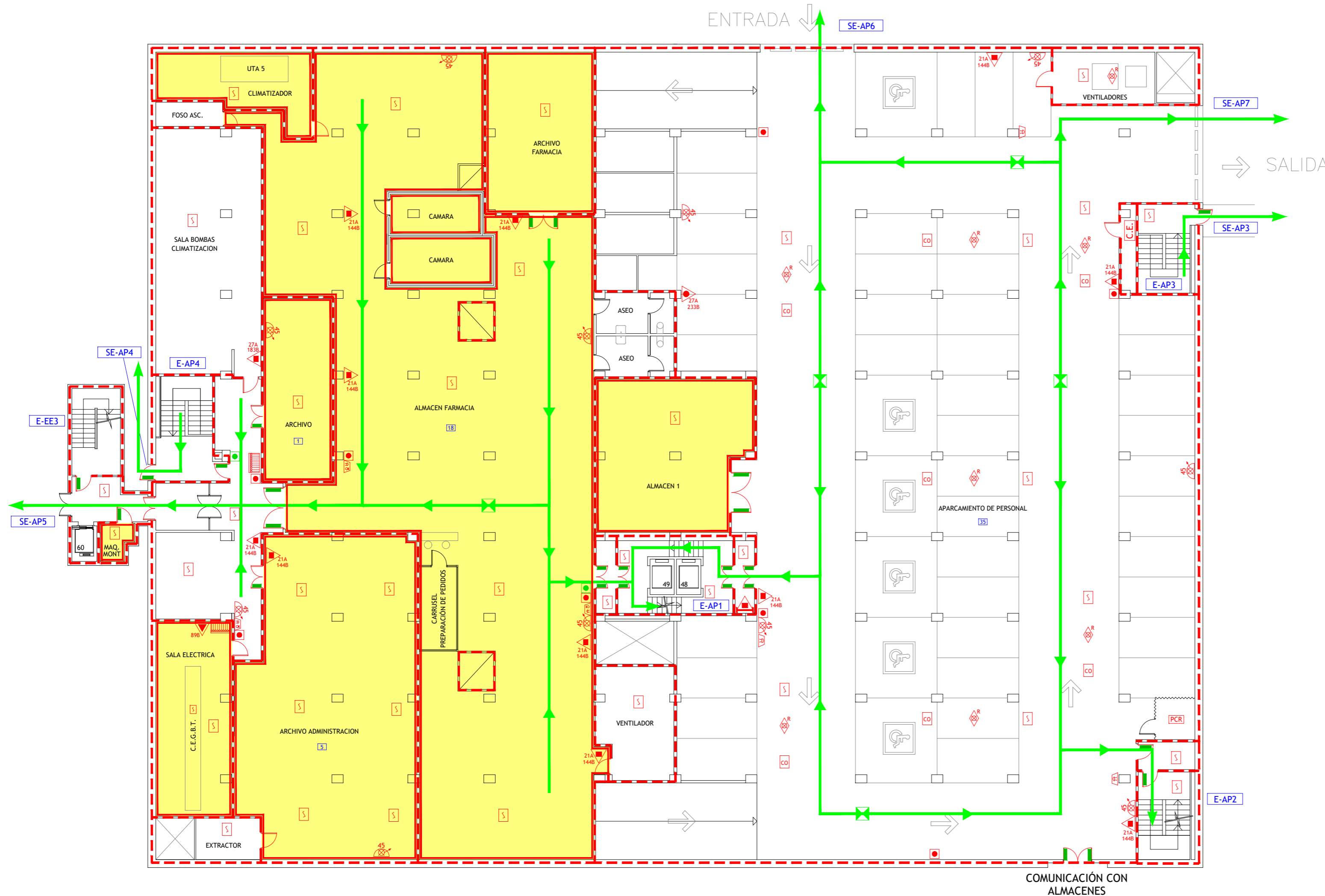

LEYENDA

- VÍA DE EVACUACIÓN
- PUNTO DE RECORRIDOS ALTERNATIVOS
- EXTINTOR DE POLVO POLIVALENTE CON EFICACIA "X"
- EXTINTOR DE ESPUMA CON EFICACIA "X"
- EXTINTOR DE DIÓXIDO DE CARBONO CON EFICACIA "X"
- CARRO EXTINTOR DE POLVO POLIVALENTE
- BOCA DE INCENDIOS EQUIPADA DN 45
- PULSADOR DE ALARMA
- ALARMA ÓPTICO-ACÚSTICA
- ALARMA ACÚSTICA
- DETECCIÓN DE INCENDIOS
- DETECCIÓN DE MONOXIDO DE CARBONO
- EXTINGCIÓN POR ROCIADORES AUTOMÁTICOS DE AGUA
- PUESTO DE CONTROL DE ROCIADORES AUTOMÁTICOS
- CUADRO ELÉCTRICO DE ZONA
- LOCAL O ZONA DE RIESGO ESPECIAL
- SECTOR DE INCENDIO
- PUERTA RESISTENTE AL FUEGO
- PUERTA CON BARRA ANTIPÁNICO
- ESCALERA
- SALIDA DE EDIFICIO
- N° PERSONAS A EVACUAR O CONFINAR POR ÁREA
- PULSADOR APERTURA DE PUERTA DE EMERGENCIA

COMUNICACIÓN CON ALMACENES

GESEMER CONSULTORIA E INGENIERIA EN SEGURIDAD CONTRA INCENDIOS	TÉCNICO: JAVIER ARTIGAS
PLAN DE AUTOPROTECCIÓN	PROYECTO Nº: 125/22 FECHA: DICIEMBRE - 2022
Hospital Universitario La Paz Hospital Carlos III Hospital Cantoblanco	PLANO: APARCAMIENTO Planta Baja ESCALA: 1 : 200 NÚMERO: 63

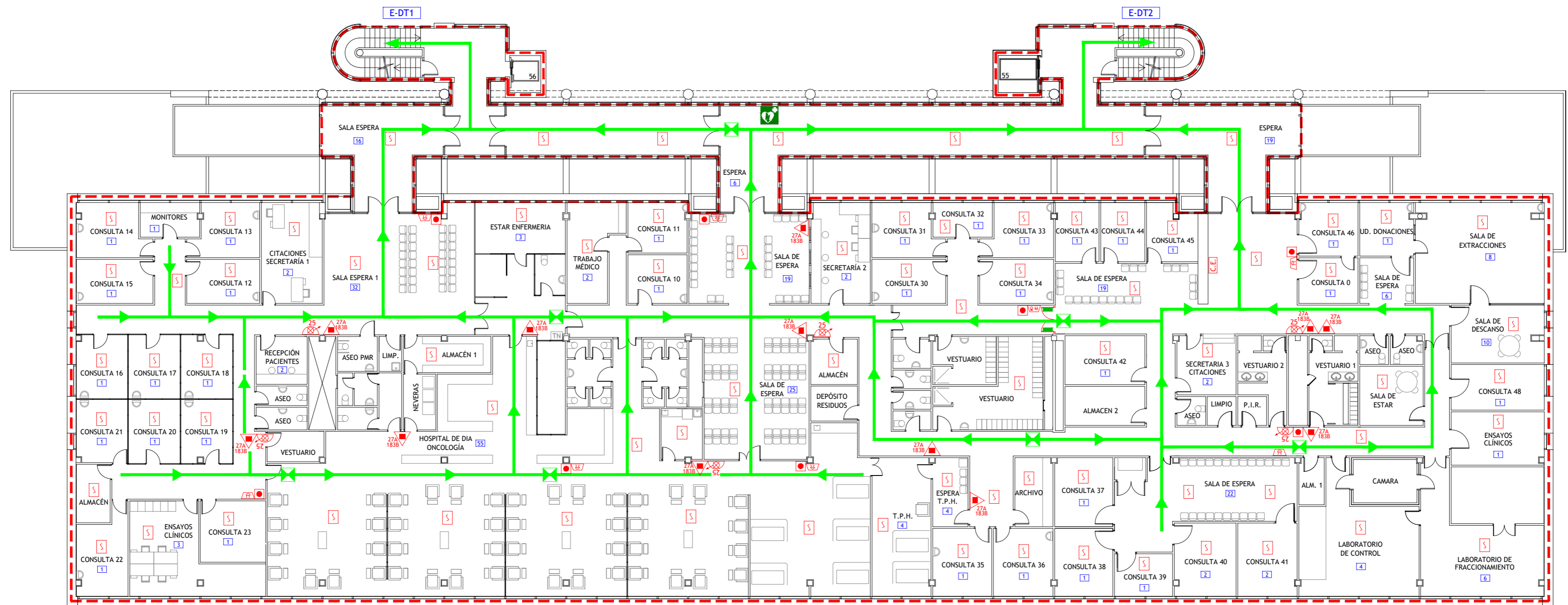







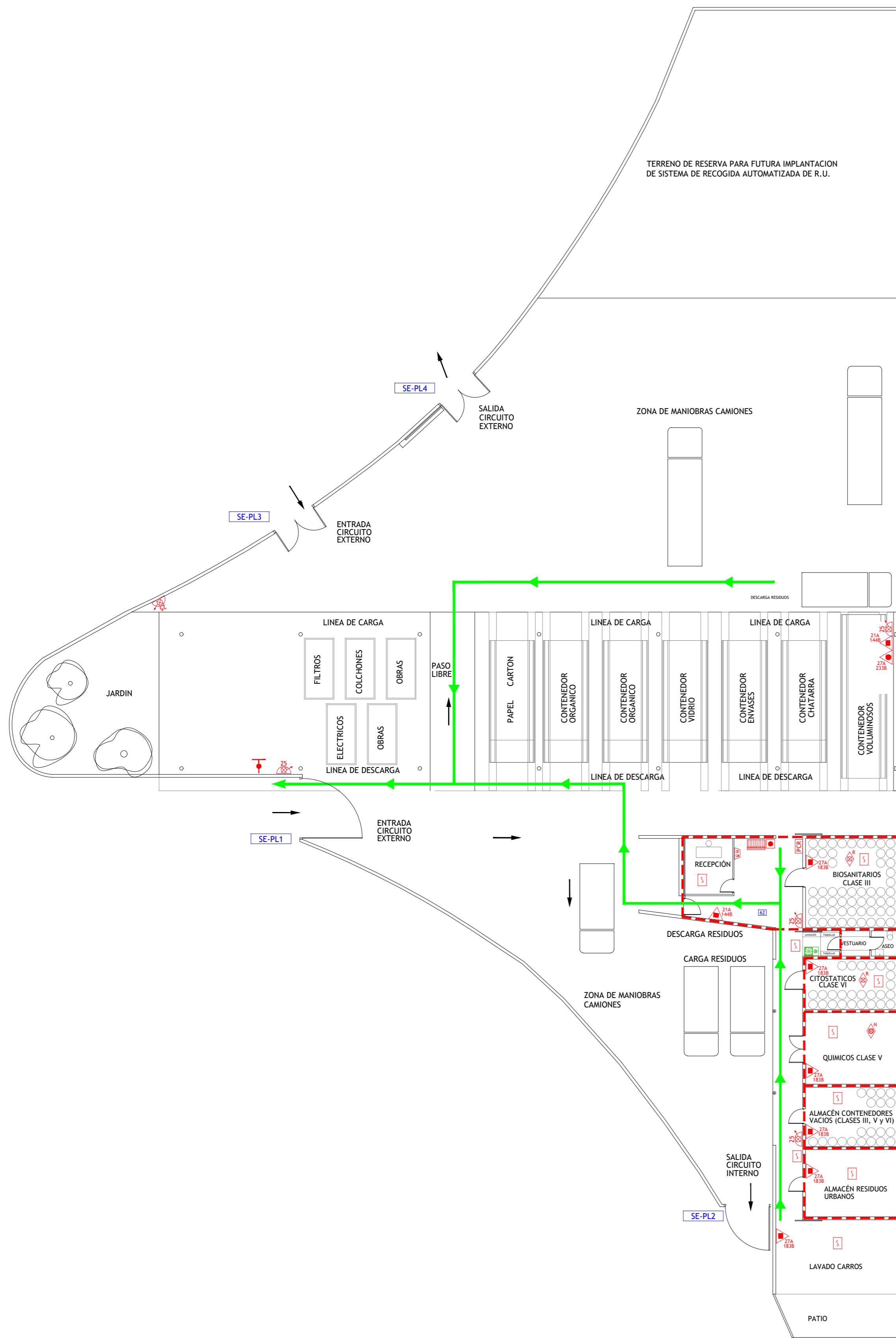









LEYENDA

- | | | | |
|--|--|--|---|
| | VÍA DE EVACUACIÓN | | SECTOR DE INCENDIO |
| | PUNTO DE RECORRIDOS ALTERNATIVOS | | PUERTA RESISTENTE AL FUEGO |
| | EXTINTOR DE POLVO POLIVALENTE CON EFICACIA "X" | | PUERTA CON BARRA ANTIPÁNICO |
| | BOCA DE INCENDIOS EQUIPADA DN 25 | | ESCALERA |
| | PULSADOR DE ALARMA | | SALIDA DE EDIFICIO |
| | ALARMA ACÚSTICA | | Nº PERSONAS A EVACUAR O CONFINAR POR ÁREA |
| | ALARMA ÓPTICO-ACÚSTICA | | LLAVES DE CORTE DE GASES MEDICINALES |
| | DETECCIÓN DE INCENDIOS | | DESFIBRILADOR |
| | CUADRO ELÉCTRICO DE ZONA | | |

GESEMER CONSULTORIA E INGENIERÍA EN SEGURIDAD CONTRA INCENDIOS	TÉCNICO: JAVIER ARTIGAS
	PROYECTO Nº: 125/22 FECHA: DICIEMBRE - 2022
Hospital Universitario La Paz Hospital Carlos III Hospital Cantoblanco	PLANO: EDIFICIO DOTACIONAL
	ESCALA: 1 : 200 NÚMERO: 64



LEYENDA

-  VÍA DE EVACUACIÓN
-  PUNTO DE RECORRIDOS ALTERNATIVOS
-  EXTINTOR DE POLVO POLIVALENTE CON EFICACIA "X"
-  EXTINTOR DE ESPUMA CON EFICACIA "X"
-  BOCA DE INCENDIOS EQUIPADA DN 25
-  PULSADOR DE ALARMA
-  ALARMA ÓPTICO-ACÚSTICA
-  DETECCIÓN DE INCENDIOS
-  CENTRAL DE INCENDIOS
-  EXTINCIÓN POR ROCIADORES AUTOMÁTICOS DE AGUA
-  EXTINCIÓN AUTOMÁTICA POR AGUA NEBULIZADA
-  PUESTO DE CONTROL DE ROCIADORES AUTOMÁTICOS
-  HIDRANTE DE COLUMNA
-  SECTOR DE INCENDIO
-  SALIDA DE EDIFICIO
-  Nº PERSONAS A EVACUAR O CONFINAR POR ÁREA
-  DUCHA-LAVAJOS DE EMERGENCIA

 GESEMER CONSULTORIA E INGENIERIA EN SEGURIDAD CONTRA INCENDIOS	TÉCNICO: JAVIER ARTIGAS 
PLAN DE AUTOPROTECCIÓN	
 Hospital Universitario La Paz Hospital Carlos III Hospital Cantoblanco	PROYECTO Nº: 125/22 FECHA: DICIEMBRE - 2022 PLANO: PUNTO LIMPIO ESCALA: 1 : 200 NÚMERO: 65

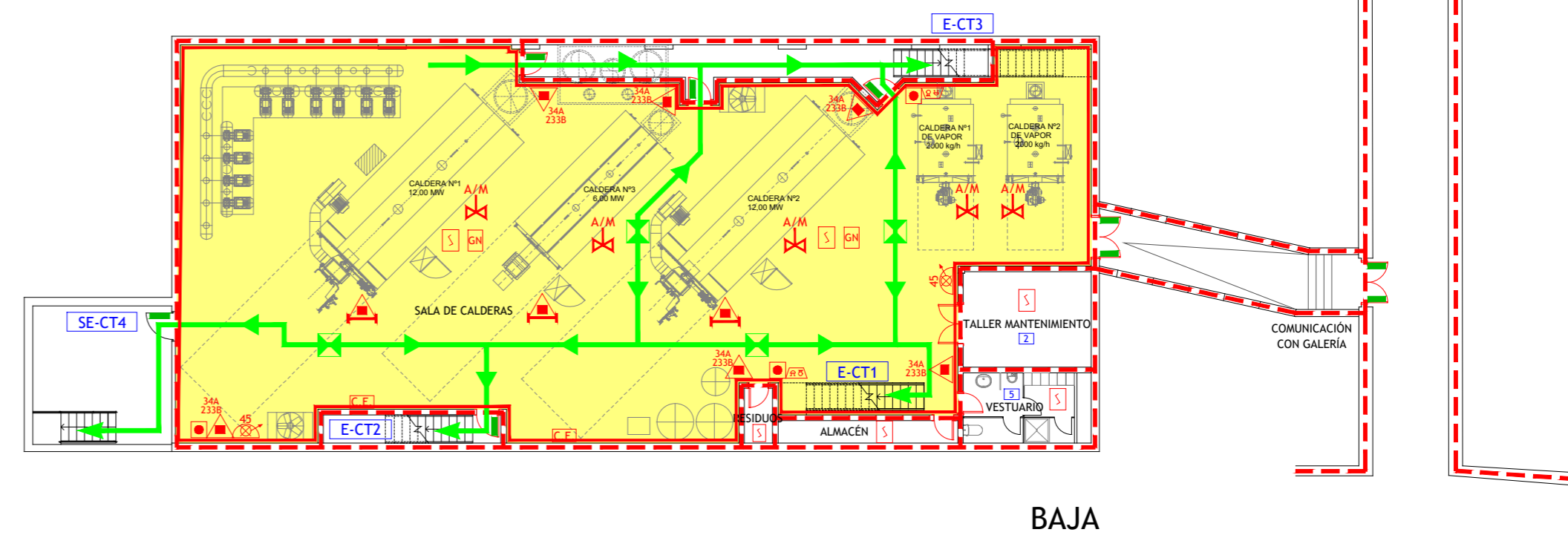
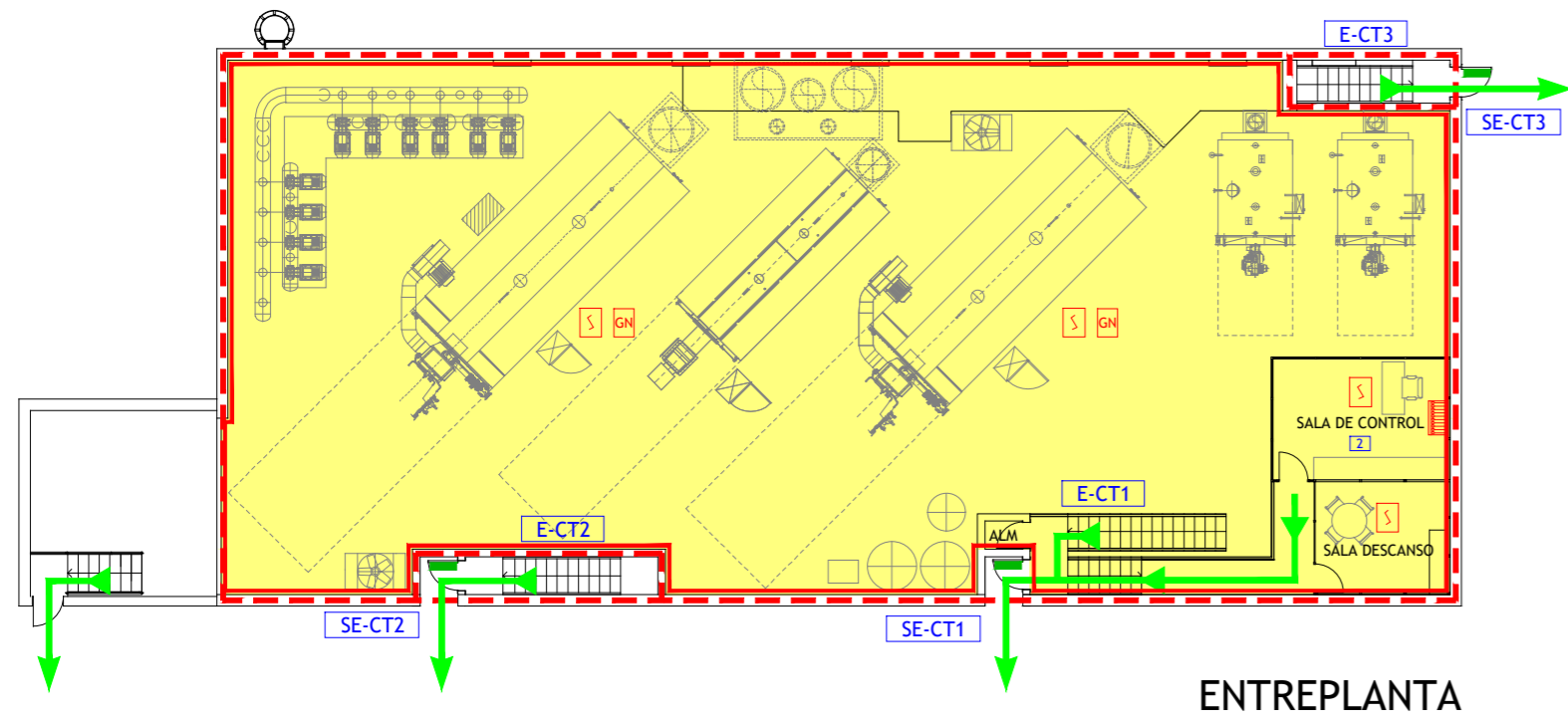

CENTRAL TÉRMICA

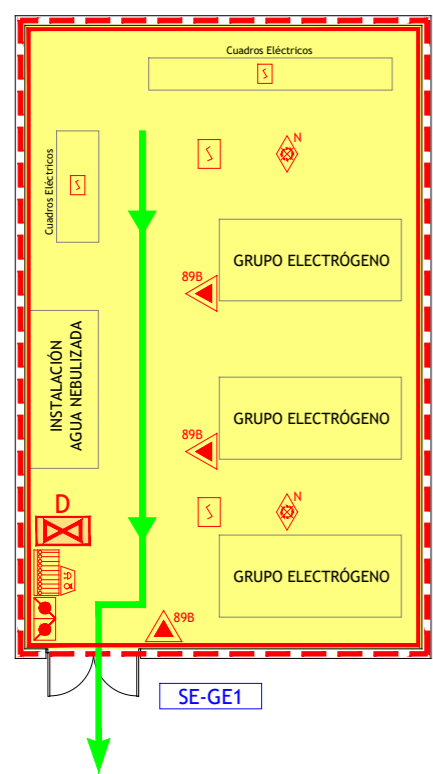

GRUPOS ELECTRÓGENOS

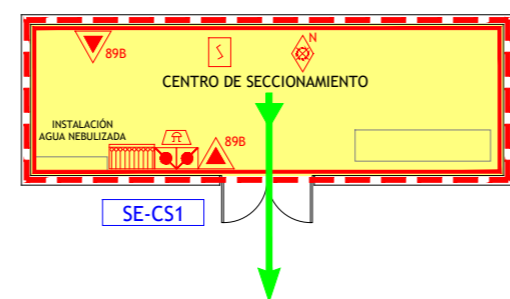

CENTRO SECCIONAMIENTO

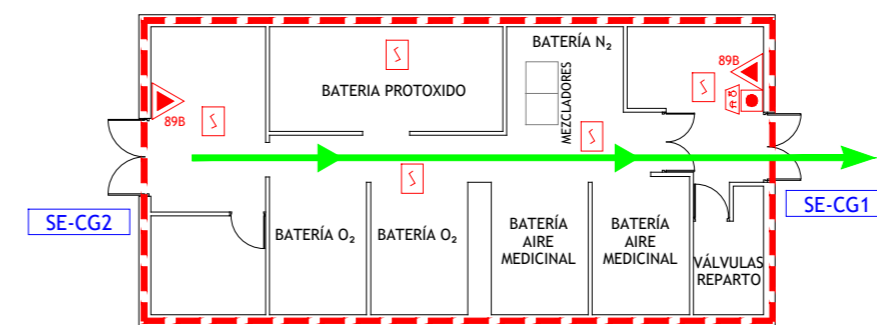

CENTRAL GASES MEDICINALES (RESERVA PRINCIPAL)

LEYENDA

- | | | | |
|--|---|--|---|
| | VÍA DE EVACUACIÓN | | PULSADORES DE PARO/DISPARO DE EXTINCIÓN |
| | PUNTO DE RECORRIDOS ALTERNATIVOS | | VÁLVULA DE CORTE AUTOMÁTICO/MANUAL DE GAS |
| | EXTINTOR DE POLVO POLIVALENTE CON EFICACIA "X" | | CUADRO ELÉCTRICO DE ZONA |
| | EXTINTOR DE DIÓXIDO DE CARBONO CON EFICACIA "X" | | SECTOR DE INCENDIO |
| | CARRO EXTINTOR DE POLVO POLIVALENTE | | PUERTA RESISTENTE AL FUEGO |
| | BOCA DE INCENDIOS EQUIPADA DN 45 | | PUERTA CON BARRA ANTIPÁNICO |
| | PULSADOR DE ALARMA | | ESCALERA |
| | EXTINCIÓN AUTOMÁTICA POR AGUA NEBULIZADA | | SALIDA DE EDIFICIO |
| | DETECCIÓN DE INCENDIOS | | Nº PERSONAS A EVACUAR O CONFINAR POR ÁREA |
| | CENTRAL DE INCENDIOS | | LOCAL O ZONA DE RIESGO ESPECIAL |
| | ALARMA ÓPTICO-ACÚSTICA | | VÁLVULA CORTE/DISPARO AGUA NEBULIZADA |
| | ALARMA ACÚSTICA | | |

	TÉCNICO: JAVIER ARTIGAS
PLAN DE AUTOPROTECCIÓN	
	PROYECTO Nº: 125/22 FECHA: DICIEMBRE - 2022
PLANO: CENTRAL TÉRMICA, CENTRO SECCIONAMIENTO, GRUPOS ELECTRÓGENOS Y CENTRAL DE GASES MEDIC.	
ESCALA: 1 : 200	
NÚMERO: 66	